

Sahlbergia

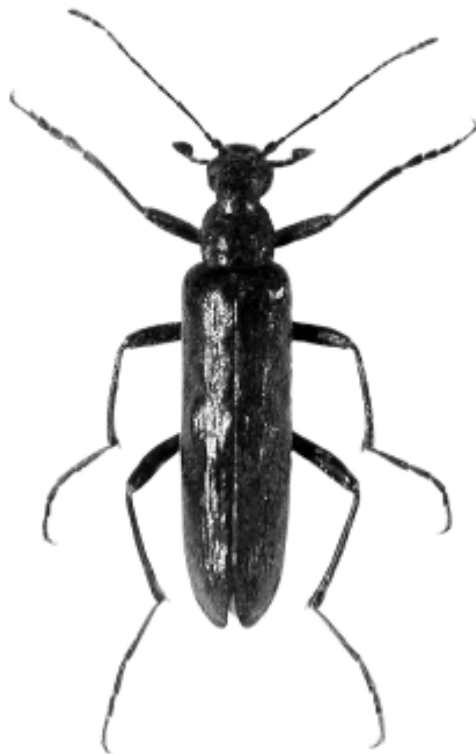

Vol. 9:1 2004

Hyönteistieteellinen aikakauslehti — Entomologisk tidskrift



Silfverberg, Hans: Enumeratio nova Coleopterorum Fennoscandiae,
Daniae et Baltiae 1



Enumeratio nova Coleopterorum Fennoscandiae, Daniae et Baltiae

Hans Silfverberg

Silfverberg, H. 2004: Enumeratio nova Coleopterorum Fennoscandiae, Daniae et Baltiae. — *Sahlbergia* 9:1-111. Helsinki, Finland, ISSN 1237-3273.

A revised check-list is presented of the Coleoptera of northern Europe (Finland, Sweden, Norway, Denmark, Estonia, Latvia, Lithuania and the Fennoscandian parts of Russia).

Hans Silfverberg, Zoological Museum, P.O.Box 17, FI-00014 University of Helsinki; E-mail: hans.silfverberg@helsinki.fi

Esipuhe

Edellisen pohjoismaisen kovakuoriaisluettelon ilmestymisestä on kulunut toistakymmentä vuotta, ja niin systematiikan kuin faunistiikankin alalla on tapahtunut paljon sen jälkeen. Näin ollen aika on kypsä uutta luetteloa varten. Uuden luettelon järjestys perustuu maailmalla nyt jo laajalti omaksuttuun systeemiin, jonka Lawrence & Newton (1995) esittivät. Uutuudet luettelossa perustuvat pääasiassa jo julkaistuihin tietoihin, Suomen kohdalla on kuitenkin mukana joukko lajeja jotka on ilmoitettu kokouksissa (Liite 1), mutta joiden löydöistä ei vielä ole painettua tietoa.

Maat ilmoitetaan samoin kuin ennen, näin ollen F = Suomi, K = Venäjän fennoskandiset osat, S = Ruotsi, N = Norja, D = Tanska, E = Viro, A = Latvia ja I = Liettua (Kuva 1). Erona aikaisempaan vakiintumattomat importtilajit ilmaistaan kyseisen maan pienellä kirjaimella, siten f = importtilaji Suomessa; näissä on pääasiassa huomioitu useita kertoja kulkeutuneet, sekä lähialueilta tulleet lajit.

Förord

Sedan den föregående nordiska skalbaggs katalogen utkom har över ett decennium gått, och mycket har hänt inom såväl systematik som faunistik. Detta gör att tiden är mogen för en ny katalog. Denna är ordnad enligt det system Lawrence & Newton (1995) uppställt, och som redan accepterats i stora delar av världen. De nya uppgifterna i katalogen baseras i huvudsak på publicerad information, för Finlands del ingår

emellertid ett antal arter som anmälts på möten (Appendix 1), men för vilka uppgifter ännu inte kommit i tryck.

Länderna anges på samma sätt som förr, d.v.s. F = Finland, K = ryska delarna av Fennoskandien, S = Sverige, N = Norge, D = Danmark, E = Estland, A = Lettland och I = Litauen (Bild 1). En skillnad är att icke etablerade importarter nu anges med liten bokstav för respektive land (t.ex. f = import till Finland); av dessa har huvudsakligen medtagits ofta inkomna arter, samt sådana som kommit från närliggande områden.

Introduction

A check-list of northern European Coleoptera was published in 1992 (Silfverberg 1992), and after that much has happened both in systematics and in faunistics. A new list is thus appropriate. In general structure this list agrees with the previous one, but some comments on different aspects may be in order.

The countries or regions are indicated in the same way as before, that is F = Finland, K = Russian part of Fennoscandia, S = Sweden, N = Norway, D = Denmark, E = Estonia, A = Latvia and I = Lithuania (Figure 1). As a change from the previous arrangement, imported, unestablished species are now indicated with a lower case letter for the area in question (f = imported to Finland, etc.). There has been no attempt to include all imported species; mainly the frequent ones and those imported from nearby areas are mentioned.



Kuva 1. Luettelossa käytetyt maakohtaiset lyhenteet.
Bild 1. De landsvisa förkortningarna som används i katalogen.
Figure 1. Abbreviations of the countries as used in the catalogue.

The previous list was arranged systematically using the system gradually created by R. Crowson in numerous works. A number of changes were introduced by Lawrence & Newton (1995), and this revised system has already been used widely. It is generally accepted here, too. In some cases the intrafamilial classification is based on still more recent works, so for instance in Adephaga the new Palaearctic catalogue (Löbl & Smetana 2003), in Staphylinidae the catalogue of Herman (2001), in Erotylidae the revision by Węgrzynowicz (2002) and in Curculionidae to a large extent the catalogue of Alonso-Zarazaga & Lyal (1999).

In Staphylinidae many generally used names have been found to be invalid for various reasons (Herman 2001). In order to avoid confusion applications were made (particularly Herman 2002) to the International Commission on Zoological Nomenclature for the preservation a large number of such names, and accordingly customary use has been retained in this catalogue.

There are no objective criteria for deciding the extent of genera, and therefore we can see

quite different approaches in different works. Recent work in some families has led to heavy splitting, and although such an arrangement can be assumed to give a more detailed picture of systematic relationships, I prefer to have the generic level more equal in different families. Thus the treatment of, for instance, Cerambycidae and Apionidae is relatively conservative.

Authors of family-group names were discussed by Lawrence & Newton (1995), and this list generally follows them. Yet many tribal names were not included in their work, and it is quite possible that some of such names will be found to have another author than the one suggested here.

The changes to the previous catalogue are primarily based on published papers. Most of them have been mentioned in Silfverberg (1997) or Silfverberg (2003), some further are listed in references below. The status of some Danish species has been changed in accordance with Hansen (1996). There have been many recent advances in Latvian coleopterology, resulting in a check-list of Latvian beetles (Telnov *et al.* 1997, revised 2002), and the Latvian fauna is mostly listed according to that catalogue. In the previous list there were several species with a B for country, meaning either Estonia or Latvia. Those records that could not be assigned to one country or the other have now been omitted. Concerning the Latvian fauna, the assistance given by A. Barševskis should be specially acknowledged.

Some records that have not yet been published are also included. A few species are reported as new to Estonia in a paper by I. Rutanen, soon to be published. A number of species have been reported from Finland in meetings of scientific societies, but have not yet been published in print. They are listed in the Appendix 1, with a reference to the reporter of the species.

References

- Alonso-Zarazaga, M. A. & Lyal, C. H. C. 1999: A world catalogue of families and genera of Curculionoidea (Insecta: Coleoptera) (Except-

- ing Scolytidae and Platypodidae). — Entomopraxis, Barcelona, 315 p.
- Andersen, J., Hanssen, O. & Ødegaard, F. 2003: *Baranowskiella ehnstromi* Sörensson, 1997 (Coleoptera, Ptiliidae), the smallest known beetle in Europe, recorded in Norway. — Norw. Journ. Entomol. 50:139–141.
- Assing, V. 2003a: A revision of *Calodera* Mannerheim. II. A new species, new synonyms, and additional records (Coleoptera: Staphylinidae: Aleocharinae). — Beitr. Entomol. 53:217–230.
- Assing, V. 2003b: On the taxonomy of *Gyrophypnus* Leach: New synonymies, new species, and a key to the Western palaeartic and Middle Asian representatives of the genus (Insecta: Coleoptera: Staphylinidae). — Entomol. Bl. 99:55–81.
- Barševskis, A. 2002a: Catalogue of Latvian adrophagous beetles (Coleoptera: Adephaga). — Acta Biol. Univ. Daugavpils 2:1–102.
- Barševskis, A. 2002b: Vaboļu kārta (Coleoptera). — In: Barševskis, A. & al. (eds.) Silenes dabas parka fauna, flora un vegetācija, Baltijas Koleopterologijas institūts, Daugavpils, p. 37–60.
- Barševskis, A. 2003: Latvijas skrejvaboļes (Coleoptera: Carabidae, Trachypachidae & Rhysodidae). — Baltic Inst. Coleopterol., Daugavpils, 264 p.
- Barševskis, A., Savenkovs, N. & Valainis, U. 2003: Materiāli par dažām retām un mazpazīstamām vaboļu (Coleoptera) sugām Latvijas faunā. — 2. Internat. Conf. “Research and conservation of biological diversity in Baltic Region”, Daugavpils. Book of Abstr., p. 19–20.
- Birkemoe, T. 2002: *Lixus iridis* (Olivier) (Coleoptera, Curculionidae) in Norway. — Norw. Journ. Entomol. 49:153.
- Cibuļskis, R. 2002a: Distribution and ecology of Noteridae and Dytiscidae (Coleoptera) in the Daugavpils district. — Latvijas Entomologs 39:70–78.
- Cibuļskis, R. 2002b: Distribution and ecology of Oxytelinae rove beetles (Coleoptera, Staphylinidae) in Latvia. — Latvijas Entomologs 39:80–91.
- Cibuļskis, R. & Petrova, V. 2002: New species of rove beetles (Coleoptera: Staphylinidae) in fauna of Latvia from Pure. — Acta Biol. Univ. Daugavpils 2:103–104.
- Cibuļskis, R., Barševskis, A. & Leiskina, I. 2003: New species of rove beetles (Coleoptera, Staphylinidae) in Latvian fauna. — Baltic Journ. Coleopterol. 3:47–49.
- Clayhills, T. 2003: Sarvijäärien *Stenostola ferrea* (Schrank) ja *S. dubia* (Laicharting) esiintyminen Suomessa (Coleoptera, Cerambycidae). — Sahlbergia 7:100.
- Ericson, B. 2003: Fem för Sverige nya skalbaggar från Malmös närmatur (Coleoptera). — Entomol. Tidskr. 124:33–39.
- Ferrer, J. & Andersson, B. 2002: Förväxling av arterna i släktet *Cynaesus* Leconte, 1866, i Sverige och Finland [Coleoptera, Tenebrionidae]. — Entomol. Tidskr. 123:219–221.
- Gillerfors, G. 2003a: *Monotoma bicolor* Villa och *Monotoma quadricollis* Aubé (Monotomidae) är två skilda arter. — Entomol. Tidskr. 124:158.
- Gillerfors, G. 2003b: Förekomst av knäpparen *Negastrius arenicola* (Boheman) (Coleoptera, Elateridae) i Sverige. — Entomol. Tidskr. 124:173–175.
- Gønget, H. 2003: The Nemonychidae, Anthribidae and Attelebidae (Coleoptera) of Northern Europe. — Fauna Entomol. Scand. 38:1–132.
- Hansen, M. 1996: Katalog over Danmarks biller. Catalogue of the Coleoptera of Denmark. — Entomol. Meddel. 64:1–231.
- Herman, L. H. 2001: Catalog of the Staphylinidae (Insecta: Coleoptera). 1758 to the end of the second millennium. — Bull. Amer. Mus. Nat. Hist. 265:1–4218.
- Herman, L. H. 2002: Staphylinidae Latreille, 1804 (Insecta, Coleoptera): proposed conservation of 65 specific names. — Bull. Zool. Nomenclat. 59:99–113.
- Hyvärinen, E. & Mattila, J. 2004: *Carphoborus cholodkovskyi* Spessivtseff, 1916, Suomelle uusi kaarnakuoriaislaji (Coleoptera, Scolytidae). — Sahlbergia 8:82–83.
- Jäch, M. A. & Kodada, J. 1999: *Parnus obscurus* Fabricius is a melandryid! (Coleoptera, Dryopidae, Elmidae, Melandryidae). — Entomol. Bl. 95:81–83.
- Jørum, P., Pedersen, J., Runge, J. B. & Vagtholm-Jensen, O. 2002: Fund af biller i Danmark, 2001. — Entomol. Meddel. 70:81–110.
- Kejval, Z. 2003: The genus *Anthelephila* (Coleoptera: Anthicidae). — Europ. Journ. Entomol. 100:381–392.

- Lawrence, J. F. & Newton, A. F. 1995: Families and subfamilies of Coleoptera (with selected genera, notes, references and data on family-group names). — In: Pakaluk, J. & Slipinski, S.A. (eds.) *Biology, Phylogeny and Classification of Coleoptera: Papers Celebrating the 80th Birthday of Roy A. Crowson*, Warszawa, p. 779–1092.
- Löbl, I. & Smetana, A. (eds.) 2003: *Catalogue of Palaearctic Coleoptera. Volume 1. Archostemata - Myxophaga - Adephaga*. — Apollo Books, Stenstrup, 819 p.
- Miländer, G. 2002a: 28 species of silken fungus beetles (Coleoptera, Cryptophagidae) new to Estonia, from the collection of Valentin Soo. — *Baltic Journ. Coleopterol.* 2:71–75.
- Miländer, G. 2002b: *Anthocomus rufus* - uus verevjätklaste (Coleoptera, Malachiidae) liik Eestist. — *Lepinfo* 13:83.
- Morris, G.M. 2003: An annotated check list of British Curculionoidea (Col.). — *Entomol. Monthly Mag.* 139:193–225.
- Mossakowski, D., Främbs, H. & Lakomy, W. 2003: The Carabid and Staphilinid fauna of raised bogs. A comparison of Northwest Germany and the Baltic region. — *Baltic Journ. Coleopterol.* 3:137–144.
- Olberg, S. & Andersen, J. 2003: Contributions to the knowledge of Norwegian Coleoptera. — *Norw. Journ. Entomol.* 50:131–136.
- Olsvik, P.A., Ødegaard, F. & Hanssen, O. 2001: The beetle fauna (Coleoptera) of the arctic mainland of Norway. — *Fauna norveg.* 21:17–24.
- Opinion 2053. Staphylinidae Latreille, 1804 (Insecta, Coleoptera): 65 specific names conserved. — *Bull. Zool. Nomenclat.* 60:237–246.
- Pedersen, J. & Runge, J.B. 2003: Fund af biller i Danmark, 2002 (Coleoptera). — *Entomol. Meddel.* 71:93–113.
- Rassi, P. 2004: *Harpalus rufipalpis* Sturm (Carabidae) löydetty Suomesta. — *Sahlbergia* 8:100.
- Roosileht, U. 2003: New Staphylinidae records for Estonian fauna. — *Baltic Journ. Coleopterol.* 3:35–46.
- Roosileht, U. & Miländer, G. 2003: Uusi ja haruldasi mardikaliike (Coleoptera) Eesti faunas. — *Lepinfo (Tartu)* 14:100–101.
- Rutanen, I. 2003: Soukkohärolajien *Monotoma quadricollis* Aubé ja *M. bicolor* Villa & Villa esiintymisestä Suomessa (Coleoptera, Monotomidae). — *Sahlbergia* 8:25–26.
- Silfverberg, H. 1992: *Enumeratio Coleopterorum Fennoscandiae, Daniae et Baltiae*. — Helsingin Hyönteisvaihtoyhdistys - Helsingfors Entomologiska Bytesförening, 94 p.
- Silfverberg, H. 1997: Additions and corrections to *Enumeratio Coleopterorum Fennoscandiae, Daniae et Baltiae*. — *Sahlbergia* 3:33–62.
- Silfverberg, H. 2003: Further additions and corrections to *Enumeratio Coleopterorum Fennoscandiae, Daniae et Baltiae*. — *Sahlbergia* 7:67–95.
- Spikkeland, I. & Dolmen, D. 2002: *Stenelmis canaliculata* (Gyllenhal) (Coleoptera, Elmidae) in Norway. — *Norw. Journ. Entomol.* 49:95–96.
- Sörensson, M. & Rutanen, I. 2003: Two species of *Acrotrichis* Motschulsky new to the Finnish fauna (Coleoptera, Ptiliidae) — *Sahlbergia* 7:96–99.
- Telnov, D. 2002: To the knowledge of Latvian Coleoptera. 2. — *Latvijas Entomologs* 39:16–19.
- Telnov, D., Barševskis, A., Savich, F., Kovalevsky, F., Berdnikov, S., Doronin, M., Cibulskis, R. & Ratniece, D. 1997: Check-List of Latvian Beetles (Insecta: Coleoptera). — *Mitt. Internat. Entomol. Ver., Suppl.* 5:1–140.
- Telnov, D., Barševskis, A., Savich, F., Kovalevsky, F., Berdnikov, S., Doronin, M., Cibulskis, R. & Ratniece, D. 2002: The updated list of Latvian beetles (Coleoptera). — <http://www.lubi.edu.lv/les/coleoptera.htm>. Updated March 2003.
- Telnov, D. & Kalniņš, M. 2003: To the knowledge of Latvian Coleoptera. 3. — *Latvijas Entomologs* 40:21–33.
- Węgrzynowicz, P. 2002: Morphology, phylogeny and classification of the family Erotylidae based on adult characters (Coleoptera: Cucujoidea). — *Genus* 13:435–504.
- Wikars, L.-O., Ahnlund, H. & Wiklund, B. 2004: *Atomaria strandi* Johnson, en brandgynnad fuktbagge ny för Sverige. - *Entomol. Tidskr.* 125:57-59.
- Zamotajlov, A. 2003: Nomenclatural changes in the genus *Patrobus* (Coleoptera: Carabidae: Patrobini). — *Acta Soc. Zool. Bohem.* 67:239–244.

MYXOPHAGA

Sphaeriusidae Erichson, 1845

Microsporidae Crotch, 1873

Sphaerius Waltl, 1838

Microsporus Kolenati, 1846

acaroides Waltl, 1838

FKS-D-AI

obsidianus (Kolenati, 1846)

ADEPHAGA

Gyrinidae Latreille, 1810

Gyrininae Latreille, 1810

Gyrinus Geoffroy, 1762

minutus Fabricius, 1798

FKSNDEAI

opacus Sahlberg, 1819

FKSN-EAI

aeratus Stephens, 1835

FKSNDEAI

pullatus Zaitzev, 1908

FKS--EAI

marinus Gyllenhal, 1808

FKSNDEAI

colymbus Erichson, 1837

----D---

distinctus Aubé, 1836

FKSNDEAI

suffriani Scriba, 1855

F-SNDE--

natator (Linnaeus, 1758)

FKSNDEAI

substriatus Stephens, 1828

FKSNDEAI

urinator Illiger, 1807

-----I

caspius Ménétrés, 1832

--SNDEAI

paykulli Ochs, 1927

FKSNDEAI

Orectochilinae Régimbart, 1882

Orectochilus Dejean, 1833

villosus (Müller, 1776)

FKSNDEAI

Haliplidae Brullé, 1835

Brychius Thomson, 1859

elevatus (Panzer, 1793)

ssp. *elevatus* (Panzer, 1793)

----D---

ssp. *norvegicus* Munster, 1922

--SN----

ssp. *cristatus* J.Sahlberg, 1875

FKSN-EAI

Pelodytes Régimbart, 1879

caesus (Duftschmid, 1805)

--S-D--I

Haliplus Latreille, 1802

lineatocollis (Marsham, 1802)

--S-D--I

laminatus (Schaller, 1783)

--S-D--I

flavicollis Sturm, 1834

FKSNDEAI

fulvus (Fabricius, 1801)

FKSNDEAI

lapponum Thomson, 1856

variegatus Sturm, 1834

F-SNDEAI

confinis Stephens, 1828

FKSNDEAI

varius Nicolai, 1822

FK---E-I

obliquus (Fabricius, 1787)

F-SNDEAI

apicalis Thomson, 1868

--SNDE-I

furcatus Seidlitz, 1887

F-S-DEAI

fulvicollis Erichson, 1837

FKSNDEA-

fluviatilis Aubé, 1836

FKS-DEAI

lineolatus Mannerheim, 1844

FKSNDEA-

nomax Balfour-Browne, 1911

interjectus Lindberg, 1937

FK----A-

sibiricus Motschulsky, 1860

FKSNDEAI

wehncke Gerhardt, 1877

sahlbergi Falkenström, 1940

lineolatus auct. nec Mannerheim, 1844

ruficollis (DeGeer, 1774)

FKSNDEAI

heydeni Wehncke, 1875

FKSNDEAI

immaculatus Gerhardt, 1877

FKSNDEAI

Trachypachidae Thomson, 1857

Trachypachus Motschulsky, 1844

zetterstedtii (Gyllenhal, 1827)

FKSN-EA-

Noteridae Thomson, 1860

Noterus Clairville, 1806

clavicornis (DeGeer, 1774)

F-SNDEAI

crassicornis (Müller, 1776)

FKSNDEAI

Dytiscidae Leach, 1815

Copelatinae Van den Branden, 1885

Copelatus Erichson, 1832

haemorrhoidalis (Fabricius, 1787)

FKS-DEAI

ruficollis (Schaller, 1783) nec (DeGeer, 1774)

Laccophilinae Gistel, 1856

Laccophilus Leach, 1815

hyalinus (DeGeer, 1774)

FKSNDEAI

minutus (Linnaeus, 1758)

FKSNDEAI

biguttatus Kirby, 1837

FKSN----

strohmi Thomson, 1874

poecilus Klug, 1834

--SN-EAI

ponticus Sharp, 1882

variegatus (Germar, 1812) nec (Geoffroy, 1785)

obsoletus auct. nec Westhoff, 1881

Hydroporinae Aubé, 1836

Laccornini Wolfe & Roughley, 1990

Laccornis Des Gozis, 1914

oblongus (Stephens, 1835)

FKSNDEA-

Hydrovatini Sharp, 1882

Hydrovatus Motschulsky, 1853

cuspidatus (Kunze, 1818)

----D---

Bidessini Sharp, 1882

Bidessus Sharp, 1882

unistriatus (Goeze, 1777)

FKSNDEAI

grossepunctatus Vorbringer, 1907

FKSND-AI

Hydroglyphus Motschulsky, 1853			
Guignotus Houlbert, 1934			
<i>geminus</i> (Fabricius, 1792)	FKSNDEAI		
<i>pusillus</i> (Fabricius, 1781) nec (Müller, 1776)			
<i>hamulatus</i> (Gyllenhal, 1813)	FKS-DEAI		
Hyphydrini Sharp, 1882			
Hyphydrus Illiger, 1802			
<i>ovatus</i> (Linnaeus, 1761)	FKSNDEAI		
Hygrotini Portevin, 1929			
Hygrotus Stephens, 1828			
<i>decoratus</i> (Gyllenhal, 1810)	FKSNDEAI		
<i>inaequalis</i> (Fabricius, 1777)	FKSNDEAI		
<i>versicolor</i> (Schaller, 1783)	FKSNDEAI		
<i>quinquelineatus</i> (Zetterstedt, 1828)	FKSND-A-		
Coelambus Thomson, 1860			
<i>polonicus</i> (Aubé, 1842)	FK---EAI		
<i>impressopunctatus</i> (Schaller, 1783)	FKSNDEAI		
<i>parallelogrammus</i> (Ahrens, 1812)	F-SNDE-I		
<i>novemlineatus</i> (Stephens, 1829)	FKSNDE--		
<i>marklini</i> (Gyllenhal, 1813)	FKSNDEA-		
<i>nigrolineatus</i> (Steven, 1808)	F-S-D---		
<i>lautus</i> (Schaum, 1843)			
<i>confluens</i> (Fabricius, 1787)	--SNDE--		
Hydroporini Aubé, 1836			
Hydroporus Clairville, 1806			
Hydrocolus Roughley & Nilsson, 2000			
<i>nigrita</i> (Fabricius, 1792)	FKSNDEAI		
<i>brevis</i> F.Sahlberg, 1834	FKSN-EA-		
<i>acutangulus</i> Thomson, 1856	FKSN----		
<i>neuter</i> Fairmaire & Laboulbène, 1854	F-SNDEA-		
<i>discretus</i> Fairmaire, 1859			
<i>pubescens</i> (Gyllenhal, 1808)	FKSNDEA-		
<i>fuscipennis</i> Schaum, 1868	FKSNDEAI		
<i>planus</i> (Fabricius, 1781)	FKSNDEAI		
<i>tessellatus</i> (Drapiez, 1819)	-----A-		
<i>obscurus</i> Sturm, 1835	FKSNDEAI		
<i>elongatulus</i> Sturm, 1835	FKSNDEAI		
<i>eugeniae</i> Zaitzev, 1909			
<i>semenowi</i> Jakowlew, 1897	FKSN----		
<i>longitarsis</i> J.Sahlberg, 1910			
<i>afflatus</i> Scholtz, 1917			
<i>tartaricus</i> auct. nec LeConte, 1850			
<i>eugeniae</i> auct. nec Zaitzev, 1909			
<i>geniculatus</i> Thomson, 1854	FKSN----		
<i>subseriatus</i> J.Sahlberg, 1910			
<i>pilipes</i> J.Sahlberg, 1921			
<i>nigellus</i> Mannerheim, 1853	FKSND-A-		
<i>submuticus</i> Thomson, 1874	FKSN----		
<i>notabilis</i> LeConte, 1850			
ssp. <i>arcticus</i> Thomson, 1856	FKSN----		
<i>tomentosus</i> Poppius, 1905			
<i>erythrocephalus</i> (Linnaeus, 1758)	FKSNDEAI		
<i>rufifrons</i> (Müller, 1776)	FKSNDEAI		
<i>piceus</i> Stephens, 1828			
<i>scalesianus</i> Stephens, 1828	FKSNDE--		
<i>angustatus</i> Sturm, 1835	FKSNDEAI		
<i>lapponum</i> (Gyllenhal, 1808)	FKSN----		
<i>puberulus</i> LeConte, 1850	FKS-----		
<i>levanderi</i> J.Sahlberg, 1889			
<i>glabriusculus</i> Aubé, 1838	FKSND-AI		
<i>umbrosus</i> (Gyllenhal, 1808)	FKSNDEAI		
<i>morio</i> Aubé, 1838	FKSNDEAI		
<i>valliger</i> Hellén, 1929			
<i>valliger</i> Hellén, 1929			
<i>melanocephalus</i> auct. nec (Marsham, 1802)			
<i>tristis</i> (Paykull, 1798)	FKSNDEAI		
<i>gyllenhalii</i> Schiödte, 1841	FKSND---		
<i>piceus</i> auct. nec Stephens, 1828			
<i>notatus</i> Sturm, 1835	FKS-DEAI		
<i>incognitus</i> Sharp, 1869	FKSND-AI		
<i>striola</i> (Gyllenhal, 1826)	FKSNDEAI		
<i>palustris</i> (Linnaeus, 1761)	FKSNDEAI		
<i>neglectus</i> Schaum, 1845	FKSNDEAI		
<i>kraatzii</i> Schaum, 1868	-----E--		
<i>melanarius</i> Sturm, 1835	FKSNDEAI		
<i>longicornis</i> Sharp, 1871	FKSND-AI		
<i>memnonius</i> Nicolai, 1822	FKSNDEAI		
<i>obsoletus</i> Aubé, 1838	--SND---		
<i>sahlbergi</i> (Nilsson, 2001)	FKSN----		
<i>picicornis</i> J.Sahlberg, 1875, nec (Chevrolat, 1863)			
Porhydrus Guignot, 1945			
<i>lineatus</i> (Fabricius, 1775)	FKSNDEAI		
Graptodytes Seidlitz, 1887			
<i>granularis</i> (Linnaeus, 1767)	FKSNDEAI		
<i>bilineatus</i> (Sturm, 1835)	F-S-DEAI		
<i>pictus</i> (Fabricius, 1787)	FKSNDEAI		
Oreodytes Seidlitz, 1887			
<i>alpinus</i> (Paykull, 1798)	FKSN----		
<i>septentrionalis</i> (Gyllenhal, 1826)	FKSN----		
<i>sanmarkii</i> (Sahlberg, 1826)	FKSND--I		
<i>rivalis</i> (Gyllenhal, 1827)			
Suphrodytes Des Gozis, 1914			
<i>dorsalis</i> (Fabricius, 1787)	FKSNDEAI		
<i>eljasi</i> (Wirén, 1968)			

<i>Deronectes</i> Sharp, 1882		<i>discolor</i> (Harris, 1828)	FKSN----
<i>latus</i> (Stephens, 1829)	FKSNDEAI	<i>levanderi</i> Hellén, 1929	
<i>Scarodytes</i> Des Gozis, 1914		<i>approximatus</i> auct. nec Fall, 1923	
<i>halensis</i> (Fabricius, 1787)	FKSNDEAI	<i>clypealis</i> (Thomson, 1867)	FKS-D-A-
<i>Nebrioporus</i> Régimbart, 1906		<i>setulosus</i> (J.Sahlberg, 1895)	FKSN--A-
<i>Potamonectes</i> Zimmermann, 1921		<i>confinis</i> (Gyllenhal, 1808)	FKSN--A-
<i>canaliculatus</i> (Lacordaire, 1835)	--S-D---	<i>infuscatus</i> Aubé, 1838	FK-N----
<i>assimilis</i> (Paykull, 1798)	FKSN-EAI	<i>fuscipennis</i> (Paykull, 1798)	FKSNDEAI
<i>depressus</i> (Fabricius, 1775)	FKSNDEAI	<i>uliginosus</i> (Linnaeus, 1761)	FKSNDEAI
<i>Stictotarsus</i> Zimmermann, 1919		<i>undulatus</i> (Schränk, 1776)	--SNDEAI
<i>griseostriatus</i> (DeGeer, 1774)		<i>labiatus</i> (Brahm, 1791)	FKSNDEAI
ssp. <i>griseostriatus</i> (DeGeer, 1774)	FKSN-E--	<i>serricornis</i> (Paykull, 1799)	FKSN----
ssp. <i>strandii</i> (Brinck, 1943)	-K-N----	<i>Ilybius</i> Erichson, 1832	
<i>multilineatus</i> (Falkenström, 1922)	FKSN----	<i>wasastjernai</i> (Sahlberg, 1824)	FKSND-A-
<i>duodecimpustulatus</i> (Fabricius, 1792)	--SND---	<i>opacus</i> (Aubé, 1837)	FKSN----
<i>Colymbetinae</i> Erichson, 1837		<i>chalconatus</i> (Panzer, 1796)	F-S-DEAI
<i>Agabini</i> Thomson, 1867		<i>montanus</i> (Stephens, 1828)	----D-AI
<i>Platambus</i> Thomson, 1859		<i>melanocornis</i> (Zimmermann, 1915)	
<i>maculatus</i> (Linnaeus, 1758)	FKSNDEAI	<i>neglectus</i> (Erichson, 1837)	--S-DEAI
<i>Agabus</i> Leach, 1817		<i>subtilis</i> (Erichson, 1837)	FKSNDEAI
<i>unguicularis</i> (Thomson, 1867)	FKS-DEA-	<i>erichsoni</i> (Gemming & Harold, 1868)	FKSNDEAI
<i>affinis</i> (Paykull, 1798)	FKSNDEAI	<i>nigroaeneus</i> (Erichson, 1837) nec (Marsham, 1802)	
<i>biguttulus</i> (Thomson, 1867)	FKSN-EAI	<i>vittiger</i> (Gyllenhal, 1827)	FKSN----
<i>paludosus</i> (Fabricius, 1801)	FKSNDEAI	<i>picipes</i> (Kirby, 1837)	F-SN----
<i>adpressus</i> Aubé, 1837	FKSN----	<i>angustior</i> (Gyllenhal, 1808)	FKSNDEAI
<i>didymus</i> (Olivier, 1795)	--S-D--I	<i>crassus</i> Thomson, 1856	FKSND--I
<i>guttatus</i> (Paykull, 1798)	FKSNDEAI	<i>subaeneus</i> Erichson, 1837	FKSNDEAI
<i>melanarius</i> Aubé, 1837	FKSNDE-I	<i>ater</i> (DeGeer, 1774)	FKSNDEAI
<i>tarsatus</i> Zetterstedt, 1838		<i>guttiger</i> (Gyllenhal, 1808)	FKSNDEAI
<i>bipustulatus</i> (Linnaeus, 1767)	FKSNDEAI	<i>quadriguttatus</i> (Lacordaire, 1835)	FKSNDEAI
<i>solieri</i> Aubé, 1837		<i>obscurus</i> ((Marsham, 1802)	
<i>conspersus</i> (Marsham, 1802)	--S-D---	<i>similis</i> Thomson, 1856	FKSNDEAI
<i>nebulosus</i> (Forster, 1771)	--SNDEAI	<i>aenescens</i> Thomson, 1870	FKSNDEAI
<i>striolatus</i> (Gyllenhal, 1808)	FKS-DEAI	<i>fuliginosus</i> (Fabricius, 1792)	FKSNDEAI
<i>sturmii</i> (Gyllenhal, 1808)	FKSNDEAI	<i>fenestratus</i> (Fabricius, 1781)	FKSNDEAI
<i>arcticus</i> (Paykull, 1798)	FKSN----	<i>Colymbetini</i> Erichson, 1837	
<i>zetterstedti</i> Thomson, 1856	FKSN----	<i>Rhantus</i> Dejean, 1833	
<i>elongatus</i> (Gyllenhal, 1826)	FKSN----	<i>Nartus</i> Zaitzev, 1907	
<i>moestus</i> (Curtis, 1835)	F-----	<i>grapii</i> (Gyllenhal, 1808)	FKSNDEAI
<i>nigripalpis</i> (J.Sahlberg, 1881)		<i>suturalis</i> (MacLeay, 1825)	FKSNDEAI
<i>congener</i> (Thunberg, 1794)	FKSNDEAI	<i>pulverosus</i> (Stephens, 1828)	
<i>lapponicus</i> (Thomson, 1867)	FKSN----	<i>frontalis</i> (Marsham, 1802)	FKSNDEAI
<i>thomsoni</i> (J.Sahlberg, 1871)	FKSN----	<i>notatus</i> (Fabricius, 1781) nec (Bergsträsser, 1778)	
<i>pseudoclypealis</i> Scholtz, 1933	FK----A-	<i>notaticollis</i> (Aubé, 1837)	FKSNDEAI
<i>haraldi</i> Håkan Lindberg, 1933		<i>suturellus</i> (Harris, 1828)	FKSNDEAI
		<i>bistriatus</i> (Bergsträsser, 1778)	FKS-DEAI
		<i>consputus</i> (Sturm, 1834)	-----I

<i>incognitus</i> Scholz, 1927	-----AI	Carabidae Latreille, 1802	
<i>exsoletus</i> (Forster, 1771)	FKSNDEAI	Omophroninae Bonelli, 1810	
<i>latitans</i> Sharp, 1882	-----EAI	Omophron Latreille, 1802	
<i>fennicus</i> Huldén, 1982	FKS-----	<i>limbatum</i> (Fabricius, 1777)	--S-DEAI
Colymbetes Clairville, 1806		Carabinae Latreille, 1802	
<i>fuscus</i> (Linnaeus, 1758)	FKSNDEAI	Pelophilini Kavanaugh, 1996	
<i>paykulli</i> Erichson, 1837	FKSNDEAI	Pelophila Dejean, 1821	
<i>striatus</i> (Linnaeus, 1758)	FKSNDEAI	<i>borealis</i> (Paykull, 1790)	FKSN-EA-
<i>dolabratus</i> (Paykull, 1798)	FKSN----	Nebriini Laporte de Castelnau, 1834	
Dytiscinae Leach, 1815		Leistus Frölich, 1799	
Hydaticini Sharp, 1882		<i>rufomarginatus</i> (Duftschmid, 1812)	--S-D-AI
Hydaticus Leach, 1817		<i>terminatus</i> (Panzer, 1793)	FKSNDEAI
<i>transversalis</i> (Pontoppidan, 1763)	FKSNDEAI	<i>rufescens</i> (Fabricius, 1775) nec (Ström, 1768)	
<i>continentalis</i> Balfour-Browne, 1944	--S-DEAI	<i>ferrugineus</i> (Linnaeus, 1758)	FKSNDEAI
<i>stagnalis</i> (Fabricius, 1787) nec (Geoffroy, 1785)		<i>piceus</i> Frölich, 1799	-----EAI
<i>modestus</i> auct. nec Sharp, 1882		Nebria Latreille, 1802	
<i>aruspex</i> Clark, 1864	FKSNDEA-	<i>livida</i> (Linnaeus, 1758)	FKSNDEAI
<i>laevipennis</i> Thomson, 1867		<i>rufescens</i> (Ström, 1768)	FKSN-EAI
<i>seminiger</i> (DeGeer, 1774)	FKSNDEAI	<i>gyllenhali</i> (Schönherr, 1806)	
Aciliini Thomson, 1867		<i>nivalis</i> (Paykull, 1790)	FKSN----
Thermonectini Sharp, 1882		<i>brevicollis</i> (Fabricius, 1792)	F-SNDEAI
Graphoderus Dejean, 1833		<i>salina</i> Fairmaire & Laboulbène, 1854	--SND---
<i>austriacus</i> (Sturm, 1834)	--S-D-AI	Notiophilini Motschulsky, 1850	
<i>bilineatus</i> (DeGeer, 1774)	FKSNDEAI	Notiophilus Duméril, 1806	
<i>cinereus</i> (Linnaeus, 1758)	FKSNDEAI	<i>aestuans</i> Dejean, 1826	FKSNDEAI
<i>zonatus</i> (Hoppe, 1795)		<i>pusillus</i> Waterhouse, 1833 nec (Schreber, 1759)	
ssp. <i>zonatus</i> (Hoppe, 1795)	FKSNDEAI	<i>aquaticus</i> (Linnaeus, 1758)	FKSNDEAI
ssp. <i>verrucifer</i> (Sahlberg, 1824)	FKSN----	<i>palustris</i> (Duftschmid, 1812)	FKSNDEAI
<i>piciventris</i> Thomson, 1868		<i>germiny</i> Fauvel, 1863	FKSNDEAI
Acilius Leach, 1817		<i>stipraisi</i> Barševskis, 1993	
<i>sulcatus</i> (Linnaeus, 1758)	FKSNDEAI	<i>rufipes</i> Curtis, 1829	--S-D---
<i>canaliculatus</i> (Nicolai, 1822)	FKSNDEAI	<i>reitteri</i> Spaeth, 1900	FKSN----
Dytiscini Leach, 1815		<i>biguttatus</i> (Fabricius, 1779)	FKSNDEAI
Dytiscus Linnaeus, 1758		Carabini Latreille, 1802	
<i>semisulcatus</i> Müller, 1776	--SNDEAI	Calosoma Weber, 1801	
<i>dimidiatus</i> Bergsträsser, 1778	FKS-DEAI	<i>sycophanta</i> (Linnaeus, 1758)	--S-DE-I
<i>marginalis</i> Linnaeus, 1758	FKSNDEAI	<i>inquisitor</i> (Linnaeus, 1758)	F-SNDEAI
<i>latissimus</i> Linnaeus, 1758	FKSNDEAI	<i>auropunctatum</i> (Herbst, 1784)	--SNDEAI
<i>circumcinctus</i> Ahrens, 1811	FKSNDEAI	<i>denticolle</i> Gebler, 1833	F-----
<i>lapponicus</i> Gyllenhal, 1808	FKSNDEAI	<i>investigator</i> (Illiger, 1798)	--S-----
<i>circumflexus</i> Fabricius, 1801	--S-DEAI	<i>reticulatum</i> (Fabricius, 1787)	--S-D---
Cybistrini Sharp, 1882		Carabus Linnaeus, 1758	
Cybister Curtis, 1827		<i>monilis</i> Fabricius, 1792	---N----
<i>lateralimarginalis</i> (DeGeer, 1774)	--S-D-AI	<i>arcensis</i> Herbst, 1784	FKSNDEAI
		<i>granulatus</i> Linnaeus, 1758	FKSNDEAI

<i>menetriesi</i> Hummel, 1827	-K---EAI	Elaphrus Fabricius, 1775	
<i>clathratus</i> Linnaeus, 1761	FKSNDEAI	<i>lapponicus</i> Gyllenhal, 1810	FKSN----
<i>cancellatus</i> Illiger, 1798		<i>uliginosus</i> Fabricius, 1792	FKSNDEAI
ssp. <i>cancellatus</i> Illiger, 1798	--SND---	<i>cupreus</i> Duftschmid, 1812	FKSNDEAI
<i>rauterbergi</i> Kolbe, 1912		<i>riparius</i> (Linnaeus, 1758)	FKSNDEAI
<i>munsteri</i> Born, 1926		<i>aureus</i> Müller, 1821	-----EAI
ssp. <i>tuberculatus</i> Dejean, 1826	FK--DEAI	<i>angusticollis</i> F. Sahlberg, 1844	-K----A-
<i>sajanensis</i> Reitter, 1896		Scaritinae Bonelli, 1810	
<i>kuntzeni</i> Eidam, 1930		Clivinini Rafinesque, 1815	
<i>auratus</i> Linnaeus, 1761	--sND---	Clivina Latreille, 1802	
<i>nemoralis</i> Müller, 1764	FKSNDEAI	<i>fossor</i> (Linnaeus, 1758)	FKSNDEAI
<i>hortensis</i> Linnaeus, 1758	FKSNDEAI	<i>collaris</i> (Herbst, 1784)	--S-DEAI
<i>glabratus</i> Paykull, 1790	FKSNDEAI	Dyschirius Bonelli, 1810	
<i>problematicus</i> Herbst, 1786		<i>digitatus</i> (Dejean, 1825)	-----AI
ssp. <i>harcyniae</i> Sturm, 1815	-KSND---	<i>thoracicus</i> (Rossi, 1790)	FKSNDEAI
<i>muelverstedti</i> Reitter, 1896		<i>arenosus</i> Stephens, 1827	
<i>wockeï</i> Born, 1898		<i>obscurus</i> (Gyllenhal, 1827)	FKSNDEAI
<i>relictus</i> Hellén, 1936		<i>angustatus</i> (Ahrens, 1830)	FKSNDEAI
ssp. <i>strandii</i> Born, 1926	FKSN----	<i>nitidus</i> (Dejean, 1825)	FK---EAI
<i>nitens</i> Linnaeus, 1758	FKSNDEAI	<i>neresheimeri</i> Wagner, 1915	--S--EAI
<i>convexus</i> Fabricius, 1775	FKSNDEAI	<i>politus</i> (Dejean, 1825)	FKSNDEAI
<i>intricatus</i> Linnaeus, 1761	--S-DEA-	<i>impunctipennis</i> Dawson, 1854	FKSNDEAI
<i>violaceus</i> Linnaeus, 1758	FKSNDEAI	<i>chalceus</i> Erichson, 1837	--S-DE--
<i>coriaceus</i> Linnaeus, 1758	--SNDEAI	<i>salinus</i> Schaum, 1843	F-SNDEA-
Cychrini Laporte de Castelnau, 1834		<i>aeneus</i> (Dejean, 1825)	F-SNDEAI
Cychrus Fabricius, 1794		<i>tristis</i> Stephens, 1827	FKSNDEAI
<i>caraboides</i> (Linnaeus, 1758)	FKSNDEAI	<i>luedersi</i> Wagner, 1915	
Cicindelinae Latreille, 1802		<i>nigricornis</i> Motschulsky, 1844	FKSN-EA-
Cicindela Linnaeus, 1758		<i>helleni</i> Müller, 1922	
<i>sylvatica</i> Linnaeus, 1758	FKSNDEAI	<i>septentrionum</i> Munster, 1923	
<i>hybrida</i> Linnaeus, 1758	FKSNDEAI	<i>melancholicus</i> Putzeys, 1866	FKSN----
<i>maritima</i> Latreille & Dejean, 1822	FKSNDEAI	<i>nigricornis</i> auct. nec Motschulsky, 1844	
<i>campestris</i> Linnaeus, 1758	FKSNDEAI	<i>intermedius</i> Putzeys, 1846	-KS-D-AI
Cylindera Westwood, 1831		<i>laeviusculus</i> Putzeys, 1846	--S-DEAI
<i>germanica</i> (Linnaeus, 1758)	-----EAI	<i>globosus</i> (Herbst, 1784)	FKSNDEAI
<i>arenaria</i> (Fuessly, 1775)		Trechinae Bonelli, 1810	
ssp. <i>viennensis</i> (Schränk, 1781)	-----A-	Psydrinae LeConte, 1853	
Loricarinae Bonelli, 1810		Broscini Hope, 1838	
Loricera Latreille, 1802		Broscus Panzer, 1813	
<i>pilicornis</i> (Fabricius, 1775)	FKSNDEAI	<i>cephalotes</i> (Linnaeus, 1758)	FKSNDEAI
Elaphrinae Latreille, 1802		Miscodera Eschscholtz, 1830	
Blethisa Bonelli, 1810		<i>arctica</i> (Paykull, 1798)	FKSNDEAI
<i>multipunctata</i> (Linnaeus, 1758)	FKSNDEAI	Patrobini Kirby, 1837	
Diacheila Motschulsky, 1845		Patrobis Dejean, 1821	
<i>arctica</i> (Gyllenhal, 1810)	FKSN----	<i>septentrionis</i> Dejean, 1828	FKSNDEAI
<i>polita</i> (Faldermann, 1835)	-K-N----	<i>australis</i> J. Sahlberg, 1875	

<i>assimilis</i> Chaudoir, 1844	FKSNDEAI	<i>punctulatum</i> Drapiez, 1820	FK---EAI
<i>atorrufus</i> (Ström, 1768)	FKSNDEAI	<i>bipunctatum</i> (Linnaeus, 1761)	FKSNDEAI
Rhysodini Laporte de Castelnau, 1840		<i>ruficolle</i> (Panzer, 1797)	FKS-DEAI
Rhysodes Dalman, 1823		<i>pallidipenne</i> (Illiger, 1802)	--SNDEAI
<i>sulcatus</i> (Fabricius, 1787)	--S-----	<i>illigeri</i> Netolitzky, 1914	F-S-DEAI
Trechini Bonelli, 1810		<i>genei</i> auct. nec Küster, 1847	
Perileptus Schaum, 1860		<i>fellmanni</i> (Mannerheim, 1823)	FKSN----
<i>areolatus</i> (Creutzer, 1799)	-KSN--A-	<i>difficile</i> (Motschulsky, 1844)	FKSN----
Aepus Leach, 1819		<i>crenulatum</i> F.Sahlberg, 1844	
<i>marinus</i> (Ström, 1788)	--SN----	ssp. <i>ponojense</i> J.Sahlberg, 1875	-K-----
Trechus Clairville, 1806		<i>prasinum</i> (Duftschmid, 1812)	FKSN----
<i>secalis</i> (Paykull, 1790)	FKSNDEAI	<i>hyperboraeorum</i> Munster, 1923	FKSN----
<i>rivularis</i> (Gyllenhal, 1810)	FKSNDEAI	<i>virens</i> Gyllenhal, 1827	FKSN----
<i>rubens</i> (Fabricius, 1792)	FKSNDEAI	<i>hastii</i> Sahlberg, 1827	FKSN----
<i>fulvus</i> Dejean, 1831	---N----	<i>hirmocaelum</i> Chaudoir, 1850	-K-----
<i>quadristriatus</i> (Schranck, 1781)	FKSNDEAI	<i>tibiale</i> (Duftschmid, 1812)	---N----
<i>obtusus</i> Erichson, 1837	--SND-A-	<i>mckinleyi</i> Fall, 1926	
<i>austriacus</i> Dejean, 1831	-----AI	ssp. <i>scandicum</i> Lindroth, 1943	F-SN----
Trechoblemus Ganglbauer, 1891		<i>monticola</i> Sturm, 1825	FK--DEAI
<i>micros</i> (Herbst, 1784)	FKSNDEAI	<i>deletum</i> Audinet-Serville, 1821	FKSNDEAI
Blemus Dejean, 1821		<i>nitidulum</i> (Marsham, 1802) nec (Schrank, 1781)	
<i>discus</i> (Fabricius, 1792)	FKSNDEAI	<i>stephensi</i> Crotch, 1869	FKSNDEA-
Pogonini Laporte de Castelnau, 1834		<i>lunatum</i> (Duftschmid, 1812)	--SND-AI
Pogonus Dejean, 1821		<i>grapii</i> Gyllenhal, 1827	FKSN----
<i>luridipennis</i> (Germar, 1823)	--SND---	<i>yukonum</i> Fall, 1926	FKSN----
<i>chalceus</i> (Marsham, 1802)	----D--I	<i>grapeioides</i> Munster, 1930	
Bembidiini Stephens, 1827		<i>dauricum</i> (Motschulsky, 1844)	F-SN----
Bembidiina Stephens, 1827		<i>tetracolum</i> Say, 1823	FKSNDEAI
Asaphidion Des Gozis, 1886		<i>ustulatum</i> auct. nec (Linnaeus, 1758)	
<i>caraboides</i> (Schrank, 1781)	-----I	<i>bruxellense</i> Wesmaël, 1835	FKSNDEAI
<i>pallipes</i> (Duftschmid, 1812)	FKSNDEAI	<i>rupestre</i> auct. nec (Linnaeus, 1758)	
<i>flavipes</i> (Linnaeus, 1761)	FKSNDEAI	<i>petrosum</i> Gebler, 1833	
<i>curtum</i> (Heyden, 1870)	--S-D-A-	ssp. <i>siebkei</i> Sparre Schneider, 1910	FKSN----
<i>austriacum</i> Schweiger, 1975	-----A-	ssp. <i>carlhindrothi</i> Kangas, 1980	-K-----
Bembidion Latreille, 1802		<i>cruciatum</i> Dejean, 1831	
<i>striatum</i> (Fabricius, 1792)	FK--DEAI	<i>andreae</i> auct. nec (Fabricius, 1787)	
<i>velox</i> (Linnaeus, 1761)	FKSN-EAI	ssp. <i>polonicum</i> J.Müller, 1930	FKS-DEAI
<i>lapponicum</i> Zetterstedt, 1828	FKSN----	<i>femoratum</i> Sturm, 1825	FKSNDEAI
<i>argenteolum</i> Ahrens, 1812	-KSN-EAI	<i>maritimum</i> (Stephens, 1835)	----D----
<i>litorale</i> (Olivier, 1791)	FKSNDEAI	<i>obscurellum</i> (Motschulsky, 1845)	-KS-D----
<i>nigricorne</i> Gyllenhal, 1827	FKSNDEAI	<i>saxatile</i> Gyllenhal, 1827	FKSNDEAI
<i>pygmaeum</i> (Fabricius, 1792)	FK---EAI	<i>decorum</i> (Panzer, 1799)	----D----
<i>lampros</i> (Herbst, 1784)	FKSNDEAI	<i>dentellum</i> (Thunberg, 1787)	FKSNDEAI
<i>properans</i> (Stephens, 1828)	FKSNDEAI	<i>tinctum</i> Zetterstedt, 1828	FKS-----
<i>obtusum</i> Audinet-Serville, 1821	--SNDEAI	<i>varium</i> (Olivier, 1795)	F-SNDEAI
		<i>semipunctatum</i> (Donovan, 1806)	FKSNDEAI
		<i>obliquum</i> Sturm, 1825	FKSNDEAI
		<i>ephippium</i> (Marsham, 1802)	----D----

<i>minimum</i> (Fabricius, 1792)	FKSNDE-I	<i>lepidus</i> (Leske, 1785)	FKSNDEAI
<i>normannum</i> Dejean, 1831	----D---	<i>kugelanni</i> (Panzer, 1797)	----D---
<i>azurescens</i> (Dalla Torre, 1877)	FKS--EAI	<i>dimidiatus</i> (Olivier, 1795) nec (Rossi, 1790)	
<i>tenellum</i> Erichson, 1837	--S-DEAI	<i>cupreus</i> (Linnaeus, 1758)	FKSNDEAI
<i>articulatum</i> (Panzer, 1796)	FKSNDEAI	<i>versicolor</i> (Sturm, 1824)	FKSNDEAI
<i>octomaculatum</i> (Goeze, 1777)	F-S-D-AI	<i>caerulescens</i> auct. nec (Linnaeus, 1758)	
<i>doris</i> (Panzer, 1797)	FKSNDEAI	<i>Pedius</i> Motschulsky, 1850	
<i>schuppelii</i> Dejean, 1831	FKSNDEAI	<i>longicollis</i> (Duftschmid, 1812)	----D---
<i>chaudoirii</i> Chaudoir, 1850	-K-----	<i>inaequalis</i> (Marsham, 1802) nec (Panzer, 1796)	
<i>gilvipes</i> Sturm, 1825	FKSNDEAI	<i>Pterostichus</i> Bonelli, 1810	
<i>fumigatum</i> (Duftschmid, 1812)	--SNDEAI	<i>crenatus</i> (Duftschmid, 1812)	FKSNDEAI
<i>assimile</i> Gyllenhal, 1810	F-SNDEAI	<i>vernalis</i> (Panzer, 1796) nec (Müller, 1776)	
<i>clarkii</i> (Dawson, 1849)	--S-D---	<i>macer</i> (Marsham, 1802)	----DEAI
<i>transparentis</i> (Gebler, 1829)	FKSNDEA-	<i>aterrimus</i> (Herbst, 1784)	FKSNDEAI
<i>quadrinaculatum</i> (Linnaeus, 1761)	FKSNDEAI	<i>aethiops</i> (Panzer, 1796)	FK--dEAI
<i>humerale</i> Sturm, 1825	FKS-DEAI	<i>madidus</i> (Fabricius, 1775)	F---D---
<i>quadripustulatum</i> Audinet-Serville, 1821	--S-D--I	<i>oblongopunctatus</i> (Fabricius, 1787)	FKSNDEAI
<i>biguttatum</i> (Fabricius, 1779)	FKS-DEAI	<i>adstrictus</i> Eschscholtz, 1823	FKSN----
<i>iricolor</i> Bedel, 1879	----D---	<i>quadrioveolatus</i> Letzner, 1852	FKSNDEAI
<i>lunulatum</i> (Geoffroy, 1785)	--S-D-AI	<i>angustus</i> (Duftschmid, 1812) nec (Fabricius, 1787)	
<i>aeneum</i> Germar, 1824	FKSND-AI	<i>niger</i> (Schaller, 1783)	FKSNDEAI
<i>guttula</i> (Fabricius, 1792)	FKSNDEAI	<i>melanarius</i> (Illiger, 1798)	FKSNDEAI
<i>neresheimeri</i> Müller, 1929	-----AI	<i>vulgaris</i> auct. nec (Linnaeus, 1758)	
<i>mannerheimii</i> Sahlberg, 1827	FKSNDEAI	<i>nigrita</i> (Paykull, 1790)	FKSNDEAI
<i>unicolor</i> Chaudoir, 1850		<i>rhaeticus</i> Heer, 1837	FKSNDEAI
<i>Oeys</i> Stephens, 1828		<i>anthracinus</i> (Illiger, 1798)	-KS-DEAI
<i>harpaloides</i> (Audinet-Serville, 1821)	---N----	<i>gracilis</i> (Dejean, 1828)	FKS-DEAI
<i>quinquestriatus</i> (Gyllenhal, 1810)	--SNDEA-	<i>minor</i> (Gyllenhal, 1827)	FKSNDEAI
<i>Cillenus</i> Leach, 1819		<i>strenuus</i> (Panzer, 1796)	FKSNDEAI
<i>lateralis</i> Samouelle, 1819	----D---	<i>diligens</i> (Sturm, 1824)	FKSNDEAI
<i>Tachyina</i> Motschulsky, 1862		<i>brevicornis</i> Kirby, 1837	-K-----
<i>Tachys</i> Dejean, 1821		<i>middendorffi</i> (J.Sahlberg, 1875)	-K-----
<i>Paratachys</i> Casey, 1918		<i>melas</i> (Creutzer, 1799)	----D---
<i>bistriatus</i> (Duftschmid, 1812)	FK--D-AI	<i>burmeisteri</i> Heer, 1841	--S-d---
<i>Porotachys</i> Netolitzky, 1914		<i>metallicus</i> (Fabricius, 1792) nec (Scopoli, 1763)	
<i>bisulcatus</i> (Nicolai, 1822)	FKSND-A-	<i>Abax</i> Bonelli, 1810	
<i>Tachyura</i> Motschulsky, 1862		<i>parallepipedus</i> (Piller & Mitterpacher, 1783)	--SND---
<i>parvula</i> (Dejean, 1831)	--S-----	<i>Sphodrini</i> Laporte de Castelnau, 1834	
<i>Tachyta</i> Kirby, 1837		<i>Calathus</i> Bonelli, 1810	
<i>nana</i> (Gyllenhal, 1810)	FKSNDEAI	<i>fuscipes</i> (Goeze, 1777)	FKSNDEAI
<i>Harpalinae</i> Bonelli, 1810		<i>erratus</i> (Sahlberg, 1827)	FKSNDEAI
<i>Pterostichini</i> Bonelli, 1810		<i>ambiguus</i> (Paykull, 1790)	FKSNDEAI
<i>Stomis</i> Clairville, 1806		<i>melanocephalus</i> (Linnaeus, 1758)	FKSNDEAI
<i>pumicatus</i> (Panzer, 1796)	FKSNDEAI	<i>cinctus</i> Motschulsky, 1850	--S-D-A-
<i>Poecilus</i> Bonelli, 1810		<i>mollis</i> (Marsham, 1802)	--SNDEAI
<i>punctulatus</i> (Schaller, 1783)	--S-DEAI	<i>ochropterus</i> auct. nec (Duftschmid, 1812)	
		<i>micropterus</i> (Duftschmid, 1812)	FKSNDEAI

<i>rotundicollis</i> Dejean, 1828	--S-D---	<i>munsteri</i> (Hellén, 1935)	FKSNDEA-
<i>piceus</i> (Marsham, 1802) nec (Linnaeus, 1758)		<i>exaratum</i> (Mannerheim, 1853)	-K-----
Sphodrus Clairville, 1806		<i>aldanicum</i> Poppius, 1906	
<i>leucophthalmus</i> (Linnaeus, 1758)	F-S-DEAI	<i>gracilipes</i> (Duftschmid, 1812)	FKSNDEAI
Laemostenus Bonelli, 1810		<i>marginatum</i> (Linnaeus, 1758)	FKSNDEAI
Pristonychus Dejean, 1828		<i>sexpunctatum</i> (Linnaeus, 1758)	FKSNDEAI
<i>terricola</i> (Herbst, 1784)	FKSNDEAI	<i>impressum</i> (Panzer, 1796)	-K---EAI
Dolichus Bonelli, 1810		<i>ericeti</i> (Panzer, 1809)	FKSNDEAI
<i>halensis</i> (Schaller, 1783)	--S-D--I	<i>viridicupreum</i> (Goeze, 1777)	-----E--
Synuchus Gyllenhal, 1810		<i>muelleri</i> (Herbst, 1784)	FKSNDEAI
<i>vivalis</i> (Illiger, 1798)	FKSNDEAI	<i>chalconotum</i> Ménétrés, 1832	-K----A-
<i>nivalis</i> (Panzer, 1797) nec (Paykull, 1790)		<i>sahlbergii</i> (Chaudoir, 1850)	
Platyderus Stephens, 1828		<i>archangelicum</i> (J.Sahlberg, 1875)	
<i>depressus</i> (Audinet-Serville, 1821)	---N----	<i>dolens</i> (Sahlberg, 1827)	FKSNDEAI
<i>ruficollis</i> (Marsham, 1802) nec (Fabricius, 1801)		<i>versutum</i> Sturm, 1824	FKSNDEAI
Platynini Bonelli, 1810		<i>hypocrita</i> (Apfelbeck, 1904)	FKS-D-A-
Olisthopus Dejean, 1828		<i>viduum</i> (Panzer, 1796)	FKSNDEAI
<i>rotundatus</i> (Paykull, 1790)	FKSNDEAI	<i>afrum</i> (Duftschmid, 1812)	FKSNDEAI
Sericoda Kirby, 1837		<i>moestum</i> auct. nec (Duftschmid, 1812)	
<i>bogemannii</i> (Gyllenhal, 1813)	FKS-----	<i>duftschmidi</i> Schmidt, 1994	--S-D-AI
<i>quadripunctata</i> (DeGeer, 1774)	FKSNDEAI	<i>moestum</i> (Duftschmid, 1812) nec (Gmelin, 1790)	
Anchomenus Bonelli, 1810		<i>lugens</i> (Duftschmid, 1812)	F-S-DEAI
<i>dorsalis</i> (Pontoppidan, 1763)	F-SNDEAI	Zabrinini Bonelli, 1810	
Oxypselaphus Chaudoir, 1843		Amarina Zimmermann, 1831	
<i>obscurus</i> (Herbst, 1784)	FKSNDEAI	Amara Bonelli, 1810	
Paranchus Lindroth, 1974		<i>strenua</i> Zimmermann, 1832	----D-A-
<i>albipes</i> (Fabricius, 1796)	FKSNDEAI	<i>tricuspidata</i> Dejean, 1831	--S-D---
<i>ruficornis</i> (Goeze, 1777) nec (DeGeer, 1774)		<i>plebeja</i> (Gyllenhal, 1810)	FKSNDEAI
Platynus Bonelli, 1810		<i>concinna</i> Zimmermann, 1832	-----I
<i>livens</i> (Gyllenhal, 1810)	FKS-DEAI	<i>similata</i> (Gyllenhal, 1810)	FKSNDEAI
<i>mannerheimii</i> (Dejean, 1828)	FKSN-EAI	<i>ovata</i> (Fabricius, 1792)	FKSNDEAI
<i>assimilis</i> (Paykull, 1790)	FKSNDEAI	<i>montivaga</i> Sturm, 1825	FKSN----
<i>krynickyi</i> (Sperk, 1835)	--S-DEAI	<i>nitida</i> Sturm, 1825	FKSNDEAI
<i>longiventris</i> Mannerheim, 1825	--S--EAI	<i>communis</i> (Panzer, 1797)	FKSNDEAI
Agonum Bonelli, 1810		<i>pulpani</i> Kult, 1949	-----A-
<i>scitulum</i> Dejean, 1828	-----EA-	<i>pseudocommunis</i> Burakowski, 1957	
<i>micans</i> Nicolai, 1822	FKSNDEAI	<i>convexior</i> Stephens, 1828	FKSND-AI
<i>piceum</i> (Linnaeus, 1758)	FKSNDEAI	<i>nigricornis</i> Thomson, 1857	FKSN----
<i>gracile</i> Sturm, 1824	FKSNDEAI	<i>lunicollis</i> Schiödte, 1837	FKSNDEAI
<i>latvicum</i> Barševskis, 1993		<i>curta</i> Dejean, 1828	FKSNDEAI
<i>fuliginosum</i> (Panzer, 1809)	FKSNDEAI	<i>littorea</i> Thomson, 1857	FKSNDEAI
<i>thoreyi</i> Dejean, 1828	FKSNDEAI	<i>aenea</i> (DeGeer, 1774)	FKSNDEAI
<i>pelidnum</i> (Paykull, 1790) nec (Herbst, 1784)		<i>spretata</i> Dejean, 1831	FKSNDEAI
<i>consimile</i> (Gyllenhal, 1810)	FKSN----	<i>famelica</i> Zimmermann, 1832	FKSNDEAI
		<i>eurynota</i> (Panzer, 1796)	FKSNDEAI
		<i>familiaris</i> (Duftschmid, 1812)	FKSNDEAI
		<i>anthobia</i> Villa & Villa, 1833	--S-D-A-
		<i>lucida</i> (Duftschmid, 1812)	FKSNDEAI

<i>tibialis</i> (Paykull, 1798)	FKSNDEAI	<i>gracilis</i> Villa & Villa, 1833	--S--EAI
<i>erratica</i> (Duftschmid, 1812)	FKSN-EAI	Licinini Bonelli, 1810	
<i>interstitialis</i> Dejean, 1828	FKSN----	Badister Clairville, 1806	
<i>ingenua</i> (Duftschmid, 1812)	FKSNDEAI	<i>unipustulatus</i> Bonelli, 1813	FKS-DEAI
<i>fusca</i> Dejean, 1828	--S-D----	<i>bullatus</i> (Schränk, 1798)	FKSNDEAI
<i>cursitans</i> Zimmermann, 1832	FKSNDEAI	<i>bipustulatus</i> (Fabricius, 1792) nec (Fabricius, 1775)	
<i>municipalis</i> (Duftschmid, 1812)	FKSNDEAI	<i>meridionalis</i> Puel, 1925	--S-DEAI
<i>bifrons</i> (Gyllenhal, 1810)	FKSNDEAI	<i>lacertosus</i> Sturm, 1815	FKSNDEAI
<i>infima</i> (Duftschmid, 1812)	FKSNDEAI	<i>sodalis</i> (Duftschmid, 1812)	-KSNDEAI
<i>praetermissa</i> (Sahlberg, 1827)	FKSNDEAI	<i>dorsiger</i> (Duftschmid, 1812)	----D-A-
<i>brunnea</i> (Gyllenhal, 1810)	FKSNDEAI	<i>peltatus</i> (Panzer, 1796)	FKSNDEAI
<i>quenseli</i> (Schönherr, 1806)	FKSNDEAI	<i>dilatatus</i> Chaudoir, 1837	FKSNDEAI
<i>crenata</i> Dejean, 1828	F-S-D-AI	<i>collaris</i> Motschulsky, 1844	--S-DEAI
<i>apricaria</i> (Paykull, 1790)	FKSNDEAI	<i>anomalus</i> (Perris, 1866)	
<i>fulva</i> (Müller, 1776)	FKSNDEAI	<i>striatulus</i> Hansen, 1944	
<i>majuscula</i> (Chaudoir, 1850)	FKSNDEAI	Licinus Latreille, 1802	
<i>consularis</i> (Duftschmid, 1812)	FKSNDEAI	<i>depressus</i> (Paykull, 1790)	F-SNDEAI
<i>aulica</i> (Panzer, 1796)	FKSNDEAI	Harpalini Bonelli, 1810	
<i>gebleri</i> Dejean, 1831	FKSNDEAI	Harpalina Bonelli, 1810	
<i>helleri</i> Gredler, 1868		Ophonus Stephens, 1828	
<i>convexiuscula</i> (Marsham, 1802)	FKSNDEA-	<i>rupicola</i> (Sturm, 1818)	--S-D-A-
<i>torrida</i> (Panzer, 1796)	FKSN----	<i>laticollis</i> (Mannerheim, 1825)	FKS-DEAI
<i>alpina</i> (Paykull, 1790)	FKSN----	<i>nitidulus</i> Stephens, 1828	
<i>hyperborea</i> Dejean, 1831	FKSN----	<i>punctatulus</i> (Duftschmid, 1812) nec (Fabricius, 1792)	
<i>equestris</i> (Duftschmid, 1812)	FKSNDEAI	<i>puncticollis</i> (Paykull, 1798)	FKSNDEAI
Zabrina Bonelli, 1810		<i>melletii</i> (Heer, 1837)	--S-D----
Zabrus Clairville, 1806		<i>rufibarbis</i> (Fabricius, 1792)	FKSNDEAI
<i>tenebrioides</i> (Goeze, 1777)	--S-D----	<i>seladon</i> (Schauberger, 1926)	
Panagaeini Bonelli, 1810		<i>schaubergerianus</i> (Puel, 1937)	F-----A-
Panagaeus Latreille, 1802		<i>puncticeps</i> Stephens, 1828	-KS-D-A-
<i>cruxmajor</i> (Linnaeus, 1758)	FKSNDEAI	<i>azureus</i> (Fabricius, 1775)	--S-DEA-
<i>bipustulatus</i> (Fabricius, 1775)	FKSNDEAI	Harpalus Latreille, 1802	
Chlaeniini Brullé, 1834		<i>Pseudoophonus</i> Motschulsky, 1844	
Chlaenius Bonelli, 1810		<i>Semiophonus</i> Schaubberger, 1933	
<i>tristis</i> (Schaller, 1783)	FKSNDEAI	<i>griseus</i> (Panzer, 1796)	FKSNDEAI
<i>spoliatus</i> (Rossi, 1790)	-----I	<i>rufipes</i> (DeGeer, 1774)	FKSNDEAI
<i>nigricornis</i> (Fabricius, 1787)	FKSNDEAI	<i>pubescens</i> (Müller, 1776)	
<i>nitidulus</i> (Schränk, 1781)	FKS-DEAI	<i>calceatus</i> (Duftschmid, 1812)	FKSNDEAI
<i>tibialis</i> Dejean, 1826	-----A-	<i>melancholicus</i> Dejean, 1829	--S-D----
<i>kindermanni</i> auct. nec Chaudoir, 1856		<i>signaticornis</i> (Duftschmid, 1812)	--S-DE-I
<i>vestitus</i> (Paykull, 1790)	--S-D-AI	<i>affinis</i> (Schränk, 1781)	FKSNDEAI
<i>sulcicollis</i> (Paykull, 1798)	F-S-DEAI	<i>aeneus</i> (Fabricius, 1775) nec (DeGeer, 1774)	
<i>quadrisulcatus</i> (Paykull, 1790)	-KS-DEA-	<i>distinguendus</i> (Duftschmid, 1812)	FKSNDEAI
<i>costulatus</i> (Motschulsky, 1859)	FKS--EAI	<i>smaragdinus</i> (Duftschmid, 1812)	FKSNDEAI
Oodini LaFerté-Sénéctère, 1851		<i>caspicus</i> (Steven, 1806)	-----I
Oodes Bonelli, 1810		<i>roubali</i> Schaubberger, 1928	
<i>helopioides</i> (Fabricius, 1792)	FKSNDEAI	<i>serripes</i> (Quensel, 1806)	--S-D--I

<i>autumnalis</i> (Duftschmid, 1812)	--S---AI	<i>harpalinus</i> (Audinet-Serville, 1821)	-KSNDEAI
<i>atratus</i> Latreille, 1804	-----I	<i>csikii</i> Laczó, 1912	F-S-D---
<i>solitarius</i> Dejean, 1829	FKSNDEAI	<i>caucasicus</i> (Chaudoir, 1846)	FKSNDEAI
<i>fuliginosus</i> (Duftschmid, 1812) nec (Panzer, 1809)		<i>collaris</i> (Paykull, 1798) nec (Herbst, 1784)	
<i>latus</i> (Linnaeus, 1758)	FKSNDEAI	Dicheirotichus Jacquelin du Val, 1857	
<i>nigritarsis</i> Sahlberg, 1827	FKS-----	Trichocellus Ganglbauer, 1892	
<i>luteicornis</i> (Duftschmid, 1812)	FKSN-EAI	<i>gustavii</i> Crotch, 1871	-KSND---
<i>xanthopus</i> Gemminger & Harold, 1868		<i>pubescens</i> (Paykull, 1790) nec (Müller, 1776)	
ssp. <i>winkleri</i> Schaubberger, 1923	FKSNDEAI	<i>mannerheimii</i> (F.Sahlberg, 1844)	-K-----
<i>laevipes</i> Zetterstedt, 1828	FKSNDEAI	<i>rufithorax</i> (Sahlberg, 1827)	FKSN-EAI
<i>quadripunctatus</i> Dejean, 1829		<i>cognatus</i> (Gyllenhal, 1827)	FKSNDEAI
<i>rubripes</i> (Duftschmid, 1812)	FKSNDEAI	<i>placidus</i> (Gyllenhal, 1827)	FKSNDEAI
<i>progrediens</i> Schaubberger, 1922	-----EA-	Acupalpus Dejean, 1829	
<i>rufipalpis</i> Sturm, 1818	F-S-DEAI	<i>flavicollis</i> (Sturm, 1825)	FKSNDEAI
<i>rufitarsis</i> (Duftschmid, 1812) nec (Illiger, 1802)		<i>brunnipes</i> (Sturm, 1825)	--SN-E-I
<i>neglectus</i> Audinet-Serville, 1821	--S-D--I	<i>meridianus</i> (Linnaeus, 1761)	FKSNDEAI
<i>servus</i> (Duftschmid, 1812)	--S-D-AI	<i>suturalis</i> Dejean, 1829	-----A-
<i>tardus</i> (Panzer, 1796)	FKSNDEAI	<i>parvulus</i> (Sturm, 1825)	FKSNDEAI
<i>modestus</i> Dejean, 1829	-----I	<i>dorsalis</i> (Fabricius, 1787) nec (Pontoppidan, 1763)	
<i>anxius</i> (Duftschmid, 1812)	FKS-DEAI	<i>dubius</i> Schilsky, 1888	--S-DEA-
<i>picipennis</i> (Duftschmid, 1812)	--S-DEAI	<i>exiguus</i> Dejean, 1829	FKS-DEAI
<i>pumilus</i> Sturm, 1818	--S-D-AI	<i>elegans</i> (Dejean, 1829)	----D---
<i>vernalis</i> (Fabricius, 1801) nec (Panzer, 1796)		<i>interstitialis</i> Reitter, 1884	-----EA-
<i>froelichii</i> Sturm, 1818	-KS-DEAI	Anthracus Motschulsky, 1850	
<i>hirtipes</i> (Panzer, 1797)	--S-DEAI	<i>consputus</i> (Duftschmid, 1812)	F-S-DEAI
<i>flavescens</i> (Piller & Mitterpacher, 1783)	FKS-D-AI	Perigonini Horn, 1881	
<i>rufus</i> Brüggenmann, 1873		Perigona Laporte de Castelnau, 1835	
Microderes Faldermann, 1835		Trechicus LeConte, 1853	
<i>brachypus</i> (Steven, 1809)	F-----	<i>nigriceps</i> (Dejean, 1831)	F-SND-A-
Anisodactylina Lacordaire, 1854		Cyclosomini Laporte de Castelnau, 1834	
Anisodactylus Dejean, 1829		Masoreus Dejean, 1821	
<i>poeciloides</i> (Stephens, 1828)	--S-D---	<i>wetterhallii</i> (Gyllenhal, 1813)	--SNDEAI
<i>binotatus</i> (Fabricius, 1787)	FKSNDEAI	Odacanthini Laporte de Castelnau, 1834	
<i>nemorivagus</i> (Duftschmid, 1812)	FK--D--I	Odacantha Paykull, 1798	
<i>signatus</i> (Panzer, 1797)	----D-AI	<i>melanura</i> (Linnaeus, 1767)	FKSNDEAI
Diachromus Erichson, 1837		Lebiini Bonelli, 1810	
<i>germanus</i> (Linnaeus, 1758)	----D-AI	Lebiina Bonelli, 1810	
Stenolophina Kirby, 1837		Lebia Latreille, 1802	
Stenolophus Dejean, 1821		<i>cyancephala</i> (Linnaeus, 1758)	FKSNDEAI
<i>teotonus</i> (Schränk, 1781)	--S-D-AI	<i>chlorocephala</i> (Hoffmannsegg, 1803)	FKSNDEAI
<i>skrimshiranus</i> Stephens, 1828	--S-D---	<i>cruxminor</i> (Linnaeus, 1758)	FKSNDEAI
<i>mixtus</i> (Herbst, 1784)	FKSNDEAI	Demetriina Bates, 1886	
Bradycellus Erichson, 1837		Demetrius Bonelli, 1810	
Tetraplatypus Tschitschérine, 1897		<i>monostigma</i> Samouelle, 1819	F-S-DEAI
<i>ruficollis</i> (Stephens, 1828)	FKSNDEAI	<i>atricapillus</i> (Linnaeus, 1758)	--S-D-A-
<i>similis</i> (Dejean, 1829)		<i>imperialis</i> (Germar, 1824)	F-SNDEAI
<i>verbasci</i> (Duftschmid, 1812)	F-SND---		

Dromiina Bonelli, 1810			
Paradromius Fowler, 1887			
<i>longiceps</i> (Dejean, 1826)	F-S-DEA-		
<i>linearis</i> (Olivier, 1795)	FKSNDEAI		
Dromius Bonelli, 1810			
<i>agilis</i> (Fabricius, 1787)	FKSNDEAI		
<i>angustus</i> Brullé, 1834	--SND---		
<i>quadraticollis</i> Morawitz, 1862	FKS--EAI		
<i>meridionalis</i> Dejean, 1825	----D---		
<i>schneideri</i> Crotch, 1871	FKSNDEAI		
<i>marginellus</i> (Fabricius, 1794) nec (Herbst, 1784)			
<i>fenestratus</i> (Fabricius, 1794)	FKSNDEAI		
<i>quadrinotatus</i> (Linnaeus, 1758)	F-SNDEAI		
Calodromius Reitter, 1905			
<i>spilotus</i> (Illiger, 1798)	F-SNDEAI		
<i>quadrinotatus</i> (Panzer, 1800) nec (Fabricius, 1798)			
Philorhizus Hope, 1838			
<i>quadrisignatus</i> (Dejean, 1825)	--S-D---		
<i>sigma</i> (Rossi, 1790)	FKSNDEAI		
<i>melanocephalus</i> (Dejean, 1825)	--S-D---		
<i>notatus</i> (Stephens, 1827)	F-SNDEA-		
<i>nigriventris</i> (Thomson, 1857)			
Microlestes Schmidt-Goebel, 1846			
<i>minutulus</i> (Goeze, 1777)	FKS-DEAI		
<i>maurus</i> (Sturm, 1827)	FKS-DEAI		
Lionychina Jeannel, 1948			
Syntomus Hope, 1838			
<i>truncatellus</i> (Linnaeus, 1761)	FKSNDEAI		
<i>ai</i> Barševskis, 1993			
<i>foveatus</i> (Geoffroy, 1785)	FKSNDEAI		
Lionychus Wissmann, 1846			
<i>quadrillum</i> (Duftschmid, 1812)	F-S-----		
Cymindina Laporte de Castelnau, 1834			
Cymindis Latreille, 1806			
<i>humeralis</i> (Geoffroy, 1785)	--S-D-AI		
<i>angularis</i> Gyllenhal, 1810	FKSNDEAI		
<i>macularis</i> Mannerheim, 1824	FKSNDEAI		
<i>vaporariorum</i> (Linnaeus, 1758)	FKSNDEAI		
Brachininae Bonelli, 1810			
Brachinus Weber, 1801			
<i>crepitans</i> (Linnaeus, 1758)	F-S-DEA-		
POLYPHAGA			
HYDROPHILOIDEA			
Hydrophilidae Latreille, 1802			
Helophorinae Leach, 1815			
Helophorus Fabricius, 1775			
<i>nubilus</i> Fabricius, 1777	FKSNDEAI		
<i>tuberculatus</i> Gyllenhal, 1808	FKSNDEAI		
<i>sibiricus</i> (Motschulsky, 1860)	FKSN----		
<i>fennicus</i> auct. nec Paykull, 1798			
<i>aquaticus</i> (Linnaeus, 1758)	FK--DEAI		
<i>aequalis</i> Thomson, 1868	F-SND-A-		
<i>grandis</i> Illiger, 1798	FKSNDEAI		
<i>strandii</i> Angus, 1970	FKSN----		
<i>brevipalpis</i> Bedel, 1881	FKSNDEAI		
<i>arvernicus</i> Mulsant, 1846	FK--DEAI		
<i>glacialis</i> Villa, 1833	FKSN----		
<i>granularis</i> (Linnaeus, 1761)	FKSNDEAI		
<i>discrepans</i> Rey, 1885	FK---E--		
<i>minutus</i> Fabricius, 1775	FKSNDEAI		
<i>lapponicus</i> Thomson, 1853	FKSNDE--		
<i>fulgidicollis</i> Motschulsky, 1860	F-SND---		
<i>griseus</i> Herbst, 1793	F-SNDEAI		
<i>nanus</i> Sturm, 1836	FKSNDEAI		
<i>redenbacheri</i> Kuwert, 1885	--S-DE-I		
<i>pumilio</i> Erichson, 1837	----D---		
<i>pallidus</i> Gebler, 1830	FKSN-E--		
<i>laticollis</i> Thomson, 1853	FKSNDE--		
<i>strigifrons</i> Thomson, 1868	FKSNDEAI		
<i>asperatus</i> Rey, 1885	--S-D---		
<i>flavipes</i> Fabricius, 1792	FKSNDEAI		
<i>obscurus</i> Mulsant, 1844	--SND---		
<i>walkeri</i> Sharp, 1916			
Georissinae Laporte de Castelnau, 1840			
Georissus Latreille, 1809			
<i>crenulatus</i> (Rossi, 1794)	FKSNDEAI		
Hydrochinae Thomson, 1859			
Hydrochus Leach, 1817			
<i>elongatus</i> (Schaller, 1783)	F-S-D-A-		
<i>ignicolis</i> Motschulsky, 1860	FKSNDEAI		
<i>elongatus</i> auct. nec (Schaller, 1783)			
<i>crenatus</i> (Fabricius, 1792)	F-S-DEAI		
<i>carinatus</i> Germar, 1824			
<i>brevis</i> (Herbst, 1793)	FKSNDEAI		
<i>megaphallus</i> van Berge Henegouwen, 1988	F-SNDE--		
<i>angustatus</i> Germar, 1824	-----EA-		
Spercheinae Erichson, 1837			
Spercheus Illiger, 1798			
<i>emarginatus</i> (Schaller, 1783)	-KS-DEAI		
Hydrophilinae Latreille, 1802			
Berosini Mulsant, 1844			
Berosus Leach, 1817			
<i>spinus</i> (Steven, 1808)	F-SNDE--		
<i>fulvus</i> Kuwert, 1888	--S-D---		

<i>signaticollis</i> (Charpentier, 1825)	F-S?DE-I	<i>arcticus</i> Kuwert, 1890	FKSN----
<i>luridus</i> (Linnaeus, 1761)	FKSNDEAI	<i>Limnoxenus</i> Motschulsky, 1853	
Chaetarthriini Bedel, 1881 (1844)		<i>niger</i> (Gmelin, 1790)	----D----
Chaetarthria Stephens, 1832		Hydrochara Berthold, 1827	
<i>seminulum</i> (Herbst, 1797)	FKSNDEAI	<i>caraboides</i> (Linnaeus, 1758)	FKSNDEAI
Anacaenini Hansen, 1991		<i>flavipes</i> (Steven, 1808)	-----A-
Paracymus Thomson, 1867		Hydrophilus Geoffroy, 1762	
<i>aeneus</i> (Germar, 1824)	--SND---	Hydrous Linnaeus, 1775	
Anacaena Thomson, 1859		<i>piceus</i> (Linnaeus, 1758)	F-SND-AI
<i>globulus</i> (Paykull, 1798)	F-SNDEA-	<i>aterrimus</i> Eschscholtz, 1822	FKS-DEAI
<i>lutescens</i> (Stephens, 1829)	FKSNDEAI	Sphaeridiinae Latreille, 1802	
<i>limbata</i> auct. nec (Fabricius, 1792)		Coelostomatini Heyden, Reitter & Weise, 1891	
<i>limbata</i> (Fabricius, 1792)	F-S-D-A-	Coelostoma Brullé, 1835	
Laccobiini Bertrand, 1954		<i>orbiculare</i> (Fabricius, 1775)	FKSNDEAI
Oocyclini Hansen, 1991		Megasternini Mulsant, 1844	
Laccobius Erichson, 1837		Cercyon Leach, 1817	
<i>decorus</i> (Gyllenhal, 1827)	F-S--E--	<i>ustulatus</i> (Preyssler, 1790)	FKSNDEAI
<i>minutus</i> (Linnaeus, 1758)	FKSNDEAI	<i>laminatus</i> Sharp, 1873	F-S-DEAI
<i>colon</i> (Stephens, 1829)	FKSND-A-	<i>littoralis</i> (Gyllenhal, 1808)	FKSNDEAI
<i>biguttatus</i> Gerhardt, 1877		<i>depressus</i> Stephens, 1829	FKSNDE--
<i>sinuatus</i> Motschulsky, 1849	FKS-D--I	<i>obsoletus</i> (Gyllenhal, 1808)	FKSNDEAI
<i>striatulus</i> (Fabricius, 1801)	-KSNDEAI	<i>lugubris</i> auct. nec (Olivier, 1790)	
<i>bipunctatus</i> (Fabricius, 1775)	FKSNDEAI	<i>impressus</i> (Sturm, 1807)	FKSNDEAI
Hydrophilini Latreille, 1802		<i>haemorrhoidalis</i> (Fabricius, 1775)	FKSNDEAI
Helochares Mulsant, 1844		<i>melanocephalus</i> (Linnaeus, 1758)	FKSNDEAI
<i>punctatus</i> Sharp, 1869	----D--I	<i>emarginatus</i> Baranowski, 1985	F-SN----
<i>lividus</i> auct. nec (Forster, 1771)		<i>borealis</i> Baranowski, 1985	F-SN----
<i>obscurus</i> (Müller, 1776)	FKSNDEAI	<i>lateralis</i> (Marsham, 1802)	FKSNDEAI
<i>griseus</i> auct. nec (Fabricius, 1787)		<i>bifenestratus</i> Küster, 1851	FKSNDEAI
Enochrus Thomson, 1859		<i>marinus</i> Thomson, 1853	FKSNDEAI
<i>melanocephalus</i> (Olivier, 1792)	FKSNDEAI	<i>unipunctatus</i> (Linnaeus, 1758)	FKSNDEAI
<i>ochropterus</i> (Marsham, 1802)	FKSNDEAI	<i>quisquilius</i> (Linnaeus, 1761)	FKSNDEAI
<i>frontalis</i> (Erichson, 1837)		<i>terminatus</i> (Marsham, 1802)	FKSNDEAI
<i>fuscipennis</i> (Thomson, 1884)	FKSND-AI	<i>pygmaeus</i> (Illiger, 1801)	FKSNDEAI
<i>sahlbergi</i> (Fauvel, 1887)		<i>nigriceps</i> (Marsham, 1802)	FKSNDEA-
<i>quadripunctatus</i> (Herbst, 1797)	FKSNDEAI	<i>atricapillus</i> (Marsham, 1802)	
<i>halophilus</i> (Bedel, 1878)	--S-D---	<i>granarius</i> Erichson, 1837	-K--D-AI
<i>bicolor</i> (Fabricius, 1792)	FKSNDEAI	<i>tristis</i> (Illiger, 1801)	FKSNDEAI
<i>testaceus</i> (Fabricius, 1801)	FKSNDEAI	<i>convexusculus</i> Stephens, 1829	FKSNDEAI
<i>affinis</i> (Thunberg, 1794)	FKSNDEAI	<i>sternalis</i> Sharp, 1918	F-S-D-A-
<i>coarctatus</i> (Gredler, 1863)	FKSNDEAI	<i>analisis</i> (Paykull, 1798)	FKSNDEAI
Cymbiodyta Bedel, 1881		Megasternum Mulsant, 1844	
<i>marginella</i> (Fabricius, 1792)	FKSNDEAI	<i>concinnum</i> (Marsham, 1802)	FKSNDE-I
Hydrobius Leach, 1815		<i>obscurum</i> (Marsham, 1802)	
<i>fuscipes</i> (Linnaeus, 1758)	FKSNDEAI	Cryptopleurum Mulsant, 1844	
<i>subrotundus</i> Stephens, 1829		<i>subtile</i> Sharp, 1884	F-SND---
<i>rottenbergi</i> Gerhardt, 1872			

<i>minutum</i> (Fabricius, 1775)	FKSNDEAI	<i>planiusculus</i> Motschulsky, 1849	FKSNDEAI
<i>crenatum</i> (Panzer, 1794)	FKSNDEAI	<i>cuspidatus</i> Ihssen, 1949	
Sphaeridiini Latreille, 1802		<i>semistriatus</i> (Scriba, 1790)	FKSNDEAI
Sphaeridium Fabricius, 1775		<i>subnitescens</i> Bickhardt, 1909	----D-A-
<i>bipustulatum</i> Fabricius, 1781	FKSNDEAI	<i>tenuistrius</i> Marseul, 1855	-----A-
<i>marginatum</i> Fabricius, 1787	F-SND--I	<i>virescens</i> (Paykull, 1798)	--S-DEAI
<i>substriatum</i> Faldermann, 1838	--S-D--I	<i>immundus</i> (Gyllenhal, 1827)	FKS-DEAI
<i>lunatum</i> Fabricius, 1792	FKSNDEAI	<i>aeneus</i> (Fabricius, 1775)	F-SNDEAI
<i>scarabaeoides</i> (Linnaeus, 1758)	FKSNDEAI	Chalcionellus Reichardt, 1932	
HISTEROIDEA		<i>decemstriatus</i> (Rossi, 1792)	--S-DEAI
Sphaeritidae Shuckard, 1839		<i>conjungens</i> (Paykull, 1798)	
Sphaerites Duftschmid, 1805		Hypocacculus Bickhardt, 1916	
<i>glabratus</i> (Fabricius, 1792)	FKSNDEAI	<i>rufipes</i> (Kugelann, 1792)	--S-D-AI
Histeridae Gyllenhal, 1808		Hypocaccus Thomson, 1867	
Abraecinae MacLeay, 1819		<i>Baeckmanniolus</i> Reichardt, 1926	
Abraecini MacLeay, 1819		<i>rugiceps</i> (Duftschmid, 1805)	FKSND-AI
Chaetabraeus Portevin, 1929		<i>metallicus</i> (Herbst, 1792)	--SNDEAI
<i>globulus</i> (Creutzer, 1799)	--S-DE-I	<i>rugifrons</i> (Paykull, 1798)	FKSNDEAI
Abraeus Leach, 1817		<i>dimidiatus</i> (Illiger, 1807)	
<i>granulum</i> Erichson, 1839	--S-D---	ssp. <i>maritimus</i> (Stephens, 1830)	--S-D---
<i>perpusillus</i> (Marsham, 1802)	--S-DEAI	Gnathoncus Jacquelin du Val, 1858	
<i>globosus</i> (Hoffmann, 1803)		<i>rotundatus</i> (Kugelann, 1792)	FKSNDEAI
<i>parvulus</i> Aubé, 1842	--S-----	<i>nanus</i> (Scriba, 1790) nec (Piller & Mitterpacher, 1783)	
Plegaderini Portevin, 1929		<i>punctulatus</i> Thomson, 1862	
Plegaderus Erichson, 1834		<i>nannetensis</i> (Marseul, 1862)	FKSNDEAI
<i>saucius</i> Erichson, 1834	FKSN-EAI	<i>communis</i> (Marseul, 1862)	FKSND---
<i>vulneratus</i> (Panzer, 1797)	FKSNDEAI	<i>schmidti</i> Reitter, 1894	
<i>caesus</i> (Herbst, 1792)	F-SN--AI	<i>buyssoni</i> Auzat, 1917	FKSND--I
<i>dissectus</i> Erichson, 1839	--S-D--I	<i>nidorum</i> Stockmann, 1957	F-S---AI
<i>sanatus</i> Truqui, 1852		Myrmetes Marseul, 1862	
ssp. <i>gobanzi</i> Müller, 1902	--S-----	<i>paykulli</i> Kanaar, 1979	FKSNDEAI
Acritini Wenzel, 1944		<i>piceus</i> (Paykull, 1809) nec (Marsham, 1802)	
Acritus LeConte, 1853		Dendrophilinae Reitter, 1909	
<i>minutus</i> (Herbst, 1792)	FKSNDEAI	Dendrophilini Reitter, 1909	
<i>nigricornis</i> (Hoffmann, 1803)	FKSNDEA-	Dendrophilus Leach, 1817	
<i>komai</i> Lewis, 1879	----D---	<i>corticalis</i> (Paykull, 1798)	FKSNDEAI
<i>homoeopathicus</i> Wollaston, 1857	---ND-A-	<i>punctatus</i> (Herbst, 1792) nec (Müller, 1776)	
Aeletes Horn, 1873		<i>pygmaeus</i> (Linnaeus, 1758)	FKSNDEAI
<i>atomarius</i> (Aubé, 1842)	--S-D---	Paromalini Reitter, 1909	
Teretriini Bickhardt, 1914		Carcinops Marseul, 1855	
Teretrius Erichson, 1834		<i>pumilio</i> (Erichson, 1834)	F-SNDEAI
<i>fabricii</i> Mazur, 1972	F-S--EAI	<i>quatuordecimstriata</i> (Stephens, 1835)	
<i>picipes</i> (Fabricius, 1792) nec (Olivier, 1789)		Platylomalus Cooman, 1948	
Saprininae Blanchard, 1845		<i>complanatus</i> (Panzer, 1797)	-K-N--A-
Saprinus Erichson, 1834			
<i>rugifer</i> (Paykull, 1809)	FKSND-AI		
<i>quadristriatus</i> auct. nec (Thunberg, 1794)			

Paromalus Erichson, 1834		
<i>Microlomalus</i> Lewis, 1907		
<i>flavicornis</i> (Herbst, 1792)	F-SNDEA-	
<i>parallelepipedus</i> (Herbst, 1792)	FKSNDEAI	
Onthophilinae MacLeay, 1819		
<i>Onthophilus</i> Leach, 1817		
<i>striatus</i> (Forster, 1771)	--S-DE--	
<i>punctatus</i> (Müller, 1776)	----D----	
<i>sulcatus</i> (Moll, 1784)		
Histerinae Gyllenhal, 1808		
Histerini Gyllenhal, 1808		
<i>Margarinotus</i> Marseul, 1853		
<i>Paralister</i> Bickhardt, 1917		
<i>Stenister</i> Reichardt, 1926		
<i>Grammostethus</i> Lewis, 1906		
<i>brunneus</i> (Fabricius, 1775)	FKSNDEAI	
<i>impressus</i> (Fabricius, 1798)		
<i>cadaverinus</i> (Hoffmann, 1803)		
<i>striola</i> (Sahlberg, 1819)	FKSNDEAI	
<i>succicola</i> (Thomson, 1862)		
<i>merdarius</i> (Hoffmann, 1803)	FKSNDEAI	
<i>terricola</i> (Germar, 1824)	F-S-DEAI	
<i>bipustulatus</i> (Schrank, 1781)	----D-AI	
<i>obscurus</i> (Kugelann, 1792)	F-SNDEAI	
<i>stercorarius</i> (Hoffmann, 1803)		
<i>ventralis</i> (Marseul, 1854)	FKSNDEAI	
<i>neglectus</i> (Germar, 1813)	FKSNDEAI	
<i>purpurascens</i> (Herbst, 1792)	FKSNDEAI	
<i>carbonarius</i> (Hoffmann, 1803)	-KSNDEAI	
<i>marginatus</i> (Erichson, 1834)	--S-DEA-	
<i>Hister</i> Linnaeus, 1758		
<i>quadrimaculatus</i> Linnaeus, 1758	-----EA-	
<i>unicolor</i> Linnaeus, 1758	FKSNDEAI	
<i>quadrinotatus</i> Scriba, 1790	----DEAI	
<i>illigeri</i> Duftschmid, 1805	-----E--	
<i>uncinatus</i> Illiger, 1807		
<i>helluo</i> Truqui, 1852	FK---EAI	
<i>bissexstriatus</i> Fabricius, 1801	FKSNDEAI	
<i>funestus</i> Erichson, 1834	FKSNDEA-	
<i>Atholus</i> Thomson, 1859		
<i>bimaculatus</i> (Linnaeus, 1758)	FKSNDEAI	
<i>duodecimstriatus</i> (Schrank, 1781)	FKSNDEAI	
<i>praetermissus</i> (Peyron, 1856)	----DE--	
<i>corvinus</i> (Germar, 1817)	F-SNDEAI	
Platysomatini Bickhardt, 1914		
<i>Platysoma</i> Leach, 1817		
<i>Eurylister</i> Bickhardt, 1920		
<i>Cylister</i> Cooman, 1941		
<i>minus</i> (Rossi, 1792)		FKSNDEAI
<i>frontale</i> (Paykull, 1798)		
<i>compressum</i> (Herbst, 1783)		FKS-D-AI
<i>deplanatum</i> (Gyllenhal, 1808)		FKSN-EAI
<i>angustatum</i> (Hoffmann, 1803)		FKSNDEAI
<i>ferrugineum</i> (Thunberg, 1794) nec (Olivier, 1789)		
<i>lineare</i> Erichson, 1834		FKSNDEAI
<i>elongatum</i> (Thunberg, 1787)		FKS---AI
<i>oblongum</i> (Fabricius, 1792)		
Hololeptini Hope, 1840		
<i>Hololepta</i> Paykull, 1811		
<i>plana</i> (Sulzer, 1776)		FK-NDEAI
Hetaeriinae Marseul, 1857		
<i>Hetaerius</i> Erichson, 1834		
<i>ferrugineus</i> (Olivier, 1789)		--S-D-AI
STAPHYLINOIDEA		
Hydraenidae Mulsant, 1844		
Hydraeninae Mulsant, 1844		
<i>Limnebius</i> Leach, 1815		
<i>truncatellus</i> (Thunberg, 1794)		FKSNDEAI
<i>papposus</i> Mulsant, 1844		--S-D-AI
<i>crinifer</i> Rey, 1885		FKS-DE-I
<i>parvulus</i> (Herbst, 1797)		FKSNDEAI
<i>truncatulus</i> Thomson, 1853		
<i>nitidus</i> (Marsham, 1802)		F-S-DE-I
<i>picinus</i> (Marsham, 1802)		
<i>aluta</i> Bedel, 1881		FKSND---
<i>Hydraena</i> Kugelann, 1794		
<i>testacea</i> Curtis, 1830		--S-D---
<i>palustris</i> Erichson, 1837		FKSNDEA-
<i>britteni</i> Joy, 1907		FKSNDE-I
<i>riparia</i> Kugelann, 1794		FKSNDEAI
<i>reysi</i> Kuwert, 1888		-----A-
<i>sternalis</i> auct. nec Rey, 1893		
<i>nigrita</i> Germar, 1824		--SNDE--
<i>pulchella</i> Germar, 1824		FKS-DEA-
<i>gracilis</i> Germar, 1824		FKSNDEAI
<i>excisa</i> Kiesenwetter, 1849		F-----A-
Ochthebiinae Thomson, 1859		
<i>Ochthebius</i> Leach, 1815		
<i>auriculatus</i> Rey, 1886		--S-D---
<i>dilatatus</i> Stephens, 1829		--S-D---

<i>bicolor</i> Germar, 1824	F-SND---	<i>affine</i> Erichson, 1845	-KS-D---
<i>czwalinai</i> Kuwert, 1887	F-----	<i>caesum</i> Erichson, 1845	--S-----
<i>stockmanni</i> Balfour-Browne, 1948		<i>myrmecophilum</i> (Allibert, 1844)	FKSND-A-
<i>kaninensis</i> Poppius, 1909	F-----	<i>exaratum</i> (Allibert, 1844)	FKSNDEA-
<i>minimus</i> (Fabricius, 1792)	FKSNDEAI	<i>horioni</i> Rosskothén, 1934	-KSND---
<i>impressus</i> (Marsham, 1802)		<i>modestum</i> Wankowicz, 1869	F-SND--I
<i>remotus</i> Reitter, 1887	-----A-	<i>Euryptilium</i> Matthews, 1872	
<i>alpinus</i> (Ienișteea, 1979)	FKSN----	<i>gillmeisteri</i> Flach, 1889	---ND-A-
<i>rugulosus</i> auct. nec (Wollaston, 1857)		<i>saxonicum</i> (Gillmeister, 1845)	FKSND---
<i>hungaricus</i> Endrödy-Younga, 1967	FK---E--	<i>marginatum</i> auct. nec (Aubé, 1850)	
<i>nilssonii</i> Hebauer, 1986	--S-----	<i>Ptiliola</i> Haldeman, 1848	
<i>metallescens</i> Rosenhauer, 1847	-----I	<i>Nanoptilium</i> Flach, 1889	
<i>pusillus</i> Stephens, 1835	-----I	<i>kunzei</i> (Heer, 1841)	FKSNDEA-
<i>marinus</i> (Paykull, 1798)	FKSNDEA-	<i>brevicollis</i> (Matthews, 1860)	F-SND-A-
<i>lenensis</i> Poppius, 1907	-K-N----	<i>Ptiliolium</i> Flach, 1888	
<i>viridis</i> Peyron, 1858	--S-D---	<i>stockmanni</i> Besuchet, 1971	F-----
<i>evanescens</i> J.Sahlberg, 1875	-K-----	<i>caledonicum</i> (Sharp, 1871)	FKSN-E--
Ptiliidae Heer, 1843		<i>croaticum</i> (Matthews, 1872)	
Ptiliinae Heer, 1843		<i>schwarzi</i> (Flach, 1887)	F-SNDE--
<i>Nossidium</i> Erichson, 1845		<i>wuesthoffi</i> Rosskothén, 1934	F-SND---
<i>pilosellum</i> (Marsham, 1802)	----D---	<i>spencei</i> (Allibert, 1844)	F-SNDE--
<i>Ptenidium</i> Erichson, 1845		<i>fuscum</i> (Erichson, 1845)	F-SND---
<i>gressneri</i> Erichson, 1845	--S-D-AI	<i>flachi</i> (Reitter, 1909)	
<i>laevigatum</i> Erichson, 1845	F-SND-A-	<i>marginatum</i> (Aubé, 1850)	--S-D---
<i>turgidum</i> Thomson, 1855	--SND-AI	<i>lederi</i> (Flach, 1888)	
<i>intermedium</i> Wankowicz, 1869	--SND-AI	<i>sahlbergi</i> (Flach, 1888)	FKSN-EA-
<i>fuscicorne</i> Erichson, 1845	FKSND--I	<i>Microptilium</i> Matthews, 1872	
<i>punctatum</i> (Gyllenhal, 1827)	F-SNDE--	<i>palustre</i> Kuntzen, 1914	----D---
<i>formicetorum</i> Kraatz, 1851	FKSNDEA-	Nanosellinae Barber, 1924	
<i>myrmecophilum</i> (Motschulsky, 1845) nec (Allibert, 1844)		<i>Baranowskiella</i> Sörensson, 1997	
<i>pusillum</i> (Gyllenhal, 1808)	FKSNDEAI	<i>ehnstromi</i> Sörensson, 1997	F-SN----
<i>longicorne</i> (Fuss, 1868)	-----A-	Acrotrichinae Reitter, 1909 (1856)	
<i>nitidum</i> (Heer, 1841)	FKSNDEA-	<i>Ptinella</i> Motschulsky, 1844	
<i>Actidium</i> Matthews, 1868		<i>limbata</i> (Heer, 1841)	F-SND--I
<i>boudieri</i> (Allibert, 1844)	----D-A-	<i>testacea</i> (Heer, 1841)	
<i>coarctatum</i> (Haliday, 1855)	--S-D---	<i>denticollis</i> (Fairmaire, 1858)	FKS-D---
<i>Oligella</i> Motschulsky, 1868		<i>johnsoni</i> Rutanen, 1985	F-S-----
<i>foveolata</i> (Allibert, 1844)	FKSND-A-	<i>aptera</i> (Guérin-Ménéville, 1839)	F-SND---
<i>nana</i> (Strand, 1946)	--SN----	<i>britannica</i> Matthews, 1858	----D---
<i>intermedia</i> Besuchet, 1971	--S-----	<i>tenella</i> (Erichson, 1845)	FKSND---
<i>Micridium</i> Motschulsky, 1868		<i>microscopica</i> (Gillmeister, 1845)	FKS-----
<i>angulicolle</i> (Fairmaire, 1857)	--S-----	<i>Pteryx</i> Matthews, 1858	
<i>halidaii</i> (Matthews, 1868)	F-SND-A-	<i>suturalis</i> (Heer, 1841)	FKSND-A-
<i>Ptilium</i> Gyllenhal, 1827		<i>splendens</i> Strand, 1960	F-SN----
<i>Millidium</i> Motschulsky, 1855		<i>Nephanes</i> Thomson, 1859	
<i>minutissimum</i> (Ljungh, 1804)	FKSNDEA-	<i>titan</i> (Newman, 1834)	FKSND-AI

Smicrus Matthews, 1872		
<i>filicornis</i> (Fairmaire & Laboulbène, 1855)	FKSND-A-	
Baeocrara Thomson, 1859		
<i>variolosa</i> (Mulsant & Rey, 1873)	FKSND--I	
<i>littoralis</i> (Thomson, 1855) nec (Motschulsky, 1845)		
<i>japonica</i> (Matthews, 1884)	F-SND-A-	
Acrotrichis Motschulsky, 1848		
<i>grandicollis</i> (Mannerheim, 1844)	FKSNDEAI	
<i>montandonii</i> (Allibert, 1844)	FKSNDEAI	
<i>chevrolatii</i> (Allibert, 1844)	FKSND---	
<i>thoracica</i> (Waltl, 1838)	FKSND-A-	
<i>sericans</i> (Heer, 1841)	FKSNDEA-	
<i>picicornis</i> auct. nec (Mannerheim, 1843)		
<i>dispar</i> (Matthews, 1865)	FKSNDEAI	
<i>brevipennis</i> (Erichson, 1845)	FKSNDEA-	
<i>pumila</i> (Erichson, 1845)	FKSNDE--	
<i>longicornis</i> auct. nec (Mannerheim, 1844)		
<i>silvatica</i> Rosskothén, 1935	FKSND---	
<i>parva</i> Rosskothén, 1935	FKSND-A-	
<i>volans</i> (Motschulsky, 1845)	FKSN----	
<i>fennica</i> Renkonen, 1939		
<i>cognata</i> (Matthews, 1877)	FKSNDE--	
<i>platonoffi</i> Renkonen, 1945		
<i>insularis</i> (Mäklin, 1852)	F-SND---	
<i>norvegica</i> Strand, 1941	FKSND---	
<i>arnoldi</i> Rosskothén, 1935	--S-D---	
<i>intermedia</i> (Gillmeister, 1845)	FKSNDEAI	
<i>rosskotheni</i> Sundt, 1971	F-SND---	
<i>fraterna</i> Johnson, 1975		
<i>henrici</i> (Matthews, 1872)	---ND---	
<i>fratercula</i> (Matthews, 1878)		
<i>atomaria</i> (DeGeer, 1774)	FKSNDEAI	
<i>lucidula</i> Rosskothén, 1935	F-SND---	
<i>danica</i> Sundt, 1958	--S-D---	
<i>sitkaensis</i> (Motschulsky, 1845)	FKSNDEA-	
<i>fratercula</i> auct. nec (Matthews, 1878)		
<i>sjobergi</i> Sundt, 1958	F-SN----	
<i>fascicularis</i> (Herbst, 1793)	FKSNDEAI	
<i>rugulosa</i> Rosskothén, 1935	FKSNDE--	
<i>strandii</i> Sundt, 1958	FKSND-A-	
<i>suecica</i> Sundt, 1958	--SND---	
Actinopteryx Matthews, 1872		
<i>fucicola</i> (Allibert, 1844)	--S-D---	
Agyrtidae Thomson, 1859		
Pterolominae Thomson, 1862		
Pteroloma Gyllenhal, 1827		
<i>forsstromii</i> (Gyllenhal, 1810)	FKSN-E--	
Agyrtinae Thomson, 1859		
Ecanus Stephens, 1833		
<i>glaber</i> (Fabricius, 1787)	F-S-----	
Agyrtes Frölich, 1799		
<i>bicolor</i> Laporte de Castelnau, 1840	--S-D---	
Leiodidae Fleming, 1821		
Leiodinae Fleming, 1821		
Sogdini Lopatin, 1961		
Triarthron Märkel, 1840		
<i>maerkelii</i> Märkel, 1840	FKSND---	
Sogda Lopatin, 1961		
Trichohydrobius Vogt, 1961		
<i>suturalis</i> (Zetterstedt, 1828)	FKSND--I	
<i>perrisii</i> (Fairmaire, 1855)		
<i>ciliaris</i> (Thomson, 1874)	FKSN----	
<i>hyperborea</i> (Strand, 1943)		
Hydrobius Schmidt, 1841		
<i>septentrionalis</i> Thomson, 1874	FKSN----	
<i>punctatus</i> (Sturm, 1807)	FK--D-A-	
<i>latifrons</i> (Curtis, 1840)	FKSN----	
<i>strigosus</i> Schmidt, 1841		
<i>tibialis</i> J. Sahlberg, 1903	F--N----	
<i>spinipes</i> (Gyllenhal, 1813)	FKSN-E--	
<i>edentatus</i> (Sahlberg, 1833)	F-----	
<i>orientalis</i> Hlisnikovsky, 1967		
<i>claviger</i> Strand, 1943	--SN----	
<i>multistriatus</i> (Gyllenhal, 1813)	--S-D---	
Leiodini Fleming, 1821		
Leiodes Latreille, 1796		
<i>punctulata</i> (Gyllenhal, 1810)	FKSN----	
<i>inordinata</i> (J. Sahlberg, 1898)	FKSN----	
<i>silesiaca</i> (Kraatz, 1852)	FKSND-AI	
<i>hybrida</i> (Erichson, 1845)	F-SN----	
<i>rugosa</i> Stephens, 1829	F-S-DEA-	
<i>brandisi</i> Holdhaus, 1902	F-----	
<i>ciliaris</i> (Schmidt, 1841)	FKSND--I	
<i>pallens</i> (Sturm, 1807)	-K-----	
<i>triepkii</i> (Schmidt, 1841)	FKSND-A-	
<i>rubiginosa</i> (Schmidt, 1841)	F-S-D---	
<i>polita</i> (Marshall, 1802)	FKSNDEAI	
<i>calcarata</i> (Erichson, 1845)		
<i>lucens</i> (Fairmaire, 1855)	F-SN----	
<i>cinnamomea</i> (Panzer, 1793)	??--D---	
<i>oblonga</i> (Erichson, 1845)	FKSNDE-I	
<i>fracta</i> (Seidlitz, 1874)	FKSN--A-	
<i>rhaetica</i> auct. nec (Erichson, 1845)		

<i>furva</i> (Erichson, 1845)	FKS-DE--	Agathidium Panzer, 1797	
<i>longipes</i> (Schmidt, 1841)	F-SND---	<i>marginatum</i> Sturm, 1807	FKSNDEAI
<i>curta</i> (Fairmaire & Laboulbène, 1854)		<i>haemorrhoum</i> Erichson, 1845	--S-D-A-
<i>picea</i> (Panzer, 1797)	FKSND-AI	<i>varians</i> Beck, 1817	F-SND--I
<i>flavescens</i> (Schmidt, 1841)	F-SNDE-I	<i>convexum</i> Sharp, 1866	--S-DEAI
<i>ruficollis</i> J.Sahlberg, 1898	FKS-DE--	<i>piceum</i> Erichson, 1845, nec Melsheimer, 1844	
<i>nigrita</i> auct. nec (Schmidt, 1841)		<i>mandibulare</i> Sturm, 1807	FKSNDEA-
<i>litura</i> Stephens, 1832	FKSND---	<i>pulchellum</i> Wankowicz, 1869	FKS----I
<i>obesa</i> (Schmidt, 1841)	FKSNDE-I	<i>pallidum</i> (Gyllenhal, 1827)	FKSN----
<i>dubia</i> (Kugelann, 1794)	FKSN-EAI	<i>rotundatum</i> (Gyllenhal, 1827)	FKSNDEAI
<i>rufipennis</i> (Paykull, 1798)	F-S-D---	<i>confusum</i> Brisout de Barneville, 1863	FKSND-AI
<i>bicolor</i> (Schmidt, 1841)	F-----I	<i>plagiatum</i> (Gyllenhal, 1810)	--S---A-
<i>gallica</i> Reitter, 1884	--S-D---	<i>nigrinum</i> Sturm, 1807	FKSNDE--
<i>ferruginea</i> (Fabricius, 1787)	FKSNDEA-	<i>arcticum</i> Thomson, 1862	FKSN----
<i>ovalis</i> (Schmidt, 1841)		<i>discoideum</i> Erichson, 1845	FKSN----
<i>sparreschneideri</i> Strand, 1943	F-SN----	<i>nigripenne</i> (Fabricius, 1792)	FKSNDEAI
<i>puncticollis</i> (Thomson, 1862)	F-SN----	<i>atrum</i> (Paykull, 1798)	FKSNDEAI
<i>sahlbergi</i> Fleischer, 1907		<i>seminulum</i> (Linnaeus, 1758)	FKSNDEAI
<i>badia</i> (Sturm, 1807)	FKSND--I	<i>laevigatum</i> Erichson, 1845	FKSNDEAI
<i>gyllenhalii</i> Stephens, 1829	FKSNDEAI	<i>badium</i> Erichson, 1845	FKSNDEAI
<i>parvula</i> (Sahlberg, 1833)		<i>pisanum</i> Brisout de Barneville, 1872	FKSN--AI
Xanthosphaera Fairmaire, 1859		<i>bicolor</i> J.Sahlberg, 1881	
Liocyrtusa Daffner, 1982		Coloninae Horn, 1880 (1859)	
<i>minuta</i> (Ahrens, 1812)	FKSN--AI	Colon Herbst, 1797	
<i>vittata</i> (Curtis, 1840)	FKSND---	<i>latum</i> Kraatz, 1850	FKSNDE--
<i>pauvilla</i> (Schmidt, 1841)		<i>pseudolatum</i> Palm, 1941	F-SN----
Cyrtusa Erichson, 1842		<i>rufescens</i> Kraatz, 1850	F-SND-A-
<i>subtestacea</i> (Gyllenhal, 1813)	FKSNDEAI	<i>delarouzei</i> Tourmier, 1863	--SN----
Pseudoliodini Portevin, 1926		<i>politum</i> Peck & Stephan, 1996	--S-----
Colenis Erichson, 1842		<i>curvipes</i> Mäklin, 1880	F-S-----
<i>immunda</i> (Sturm, 1807)	FKSNDEA-	<i>cordigerum</i> Szymczakowski, 1971	
Agaricophagus Schmidt, 1841		<i>arcticum</i> Munster, 1911	F-SN----
<i>cephalotes</i> Schmidt, 1841	--S-D-AI	<i>brundini</i> Palm, 1941	F-SN----
Agathidiini Westwood, 1838		<i>angulare</i> Erichson, 1837	FKSND---
Anisotoma Panzer, 1797		<i>dentipes</i> (Sahlberg, 1822)	F-SND---
<i>humeralis</i> (Fabricius, 1792)	FKSNDEAI	<i>barnevillei</i> Kraatz, 1858	F-S-D---
<i>axillaris</i> Gyllenhal, 1810	FKSNDEAI	<i>dubiosum</i> Ihssen, 1951	
<i>castanea</i> (Herbst, 1792)	FKSNDEAI	<i>brunneum</i> (Latreille, 1807)	FKSNDEAI
<i>glabra</i> (Kugelann, 1794)	FKSNDEAI	<i>appendiculatum</i> (Sahlberg, 1822)	FKSND---
<i>orbicularis</i> (Herbst, 1792)	FKSNDEAI	<i>denticulatum</i> Kraatz, 1850	
Liodopria Reitter, 1909		<i>calcaratum</i> Erichson, 1837	-----I
<i>serricornis</i> (Gyllenhal, 1813)	F-SN-EAI	<i>serripes</i> (Sahlberg, 1822)	FKSND-A-
Amphicyllis Erichson, 1845		<i>puncticolle</i> Kraatz, 1850	FKS-DE--
<i>globus</i> (Fabricius, 1792)	FKSNDEAI	<i>viennense</i> Herbst, 1797	FKSNDEAI
<i>globiformis</i> (Sahlberg, 1833)	F-SNDEAI	<i>bidentatum</i> (Sahlberg, 1822)	FKSNDEA-

Cholevinae Kirby, 1837		
Ptomaphagini Jeannel, 1911		
Ptomaphagus Illiger, 1798		
<i>variicornis</i> (Rosenhauer, 1847)	--SND-AI	
<i>subvillosus</i> (Goeze, 1777)	FKSNDEAI	
<i>sericatus</i> (Chaudoir, 1845)	F-SNDE-I	
<i>medius</i> (Rey, 1889)		
Nemadini Jeannel, 1936		
Nemadus Thomson, 1867		
<i>colonoides</i> (Kraatz, 1851)	F-SNDEAI	
Eocatops Peyerimhoff, 1924		
<i>lapponicus</i> Szymczakowski, 1975	F-S-----	
Cholevini Kirby, 1837		
Nargus Thomson, 1867		
<i>velox</i> (Spence, 1815)	FKS-DE--	
<i>wilkinii</i> (Spence, 1815)	--SND-A-	
<i>nikitanus</i> (Reitter, 1884)	--S-----	
<i>anisotomoides</i> (Spence, 1815)	--S-DE--	
Choleva Latreille, 1796		
<i>spadicea</i> (Sturm, 1839)	--S-D---	
<i>paskoviensis</i> Reitter, 1913	----D---	
<i>agilis</i> (Illiger, 1798)	F-S-DEAI	
<i>septentrionis</i> Jeannel, 1923	---N----	
<i>lederiana</i> Reitter, 1902	FKS--E--	
<i>aquilonia</i> Krogerus, 1926		
<i>oblonga</i> Latreille, 1807	FKS-DEAI	
<i>nivalis</i> Kraatz, 1856	-----A-	
<i>reitteri</i> Petri, 1915	--S-D---	
<i>cisteloides</i> (Frölich, 1799)	-----E-I	
<i>glauca</i> Britten, 1918	FKS-DE--	
<i>angustata</i> (Fabricius, 1781)	FKSNDEAI	
<i>sturmii</i> Brisout de Barneville, 1863	F-SN----	
<i>fagniezi</i> Jeannel, 1922	F-SND---	
<i>spinipennis</i> Reitter, 1890	FK---EA-	
<i>jeanneli</i> Britten, 1922	--S-D---	
<i>elongata</i> (Paykull, 1798)	FKSNDEA-	
Catopini Chaudoir, 1845		
Dreposcia Jeannel, 1922		
<i>brevipalpis</i> (Reitter, 1901)		
ssp. <i>colletti</i> (Münster, 1912)	FK-N----	
<i>umbrina</i> (Erichson, 1837)	--S-DEAI	
Sciodrepoides Hatch, 1933		
<i>Sciodrepa</i> auct. nec Thomson, 1859		
<i>watsoni</i> (Spence, 1815)	FKSNDEAI	
<i>fumatus</i> (Spence, 1815)	FKSNDEAI	
<i>alpestris</i> Jeannel, 1934	F-S-----	
Catops Paykull, 1798		
<i>subfuscus</i> Kellner, 1846	FKSND-AI	
<i>alpinus</i> Gyllenhal, 1827	FKSN-E--	
<i>luteipes</i> Thomson, 1884	F-SN----	
<i>longulus</i> Kellner, 1846	F-SN----	
<i>coracinus</i> Kellner, 1846	FKSNDE-I	
<i>grandicollis</i> Erichson, 1837	----D-A-	
<i>kirbii</i> (Spence, 1815)	--S-D--I	
<i>tristis</i> (Panzer, 1793)	FKSND--I	
<i>chrysomeloides</i> (Panzer, 1798)	--S-D---	
<i>neglectus</i> Kraatz, 1852	--S-D---	
<i>morio</i> (Fabricius, 1787)	FKSND-AI	
<i>nigrita</i> Erichson, 1837	FKSNDEAI	
<i>nigriclavus</i> Gerhardt, 1900	F-SND-A-	
<i>dohrni</i> Reitter, 1913		
<i>westi</i> Krogerus, 1931	FKSND-AI	
<i>fuscus</i> (Panzer, 1794)	FKSNDEAI	
<i>fuliginosus</i> Erichson, 1837	FKSNDE-I	
<i>borealis</i> Krogerus, 1931	FKSN----	
<i>nigricans</i> (Spence, 1815)	FKSND-AI	
<i>picipes</i> (Fabricius, 1787)	--SNDEAI	
Platypsyllinae Ritsema, 1869		
Leptininae LeConte, 1872		
Leptinus Müller, 1817		
<i>testaceus</i> Müller, 1817	--SND---	
Platypsyllus Ritsema, 1869		
<i>castoris</i> Ritsema, 1869	--SN--A-	
Scydmaenidae Leach, 1815		
Scydmaeninae Leach, 1815		
Eutheini Casey, 1897		
Euthiconus Reitter, 1882		
<i>conicicollis</i> (Fairmaire & Laboulbène, 1855)	--SND---	
Eutheia Stephens, 1830		
<i>plicata</i> (Gyllenhal, 1813)	--SNDEAI	
<i>schaumii</i> Kiesenwetter, 1858	--S-D---	
<i>linearis</i> Mulsant, 1861	FKSND-A-	
<i>scydmaenoides</i> Stephens, 1830	FKSNDEAI	
Veraphis Casey, 1897		
<i>engelmarki</i> Franz, 1971	--S-----	
Cephenniini Reitter, 1882		
Cephennium Müller & Kunze, 1822		
<i>thoracicum</i> Müller & Kunze, 1822	----D-A-	
<i>laticolle</i> Aubé, 1842	-----A-	
<i>majus</i> Reitter, 1882	-----EAI	
<i>gallicum</i> Ganglbauer, 1899	--S-D---	

Cyrtoscydmini Schaufuss, 1889		
Stenichnini Ganglbauer, 1899		
<i>Nevraphes</i> Thomson, 1859		
<i>elongatulus</i> (Müller & Kunze, 1822)	--SNDEAI	
<i>angulatus</i> (Müller & Kunze, 1822)	FKSNDEAI	
<i>carinatus</i> (Mulsant, 1861)	-----E--	
<i>perssoni</i> Franz, 1975	--S-----	
<i>ruthenus</i> Machulka, 1926	--SND---	
<i>talparum</i> Lokay, 1920	FKS----I	
<i>plicicollis</i> Reitter, 1879	F-SND---	
<i>coronatus</i> J.Sahlberg, 1881	FKSN-E--	
<i>praeteritus</i> Rye, 1872	-----E--	
Scydmorphes Reitter, 1891		
<i>sparshalli</i> (Denny, 1825)	F-S-D-A-	
<i>helvolus</i> (Schaum, 1844)	F-SND-AI	
<i>minutus</i> (Chaudoir, 1845)	FKSNDE-I	
Stenichnus Thomson, 1859		
<i>scutellaris</i> (Müller & Kunze, 1822)	F-SNDEAI	
<i>pusillus</i> (Müller & Kunze, 1822)	--S-----	
<i>godarti</i> (Latreille, 1806)	--SND-AI	
<i>foveola</i> Rey, 1888	-----A-	
<i>collaris</i> (Müller & Kunze, 1822)	FKSNDEAI	
<i>bicolor</i> (Denny, 1825)	FKSNDEAI	
<i>exilis</i> (Erichson, 1837)		
<i>poweri</i> (Fowler, 1884)	--SND---	
<i>harwoodianus</i> Williams, 1927		
Microscydmus Saulcy & Croissandeau, 1893		
<i>nanus</i> (Schaum, 1844)	FKSNDE-I	
<i>minimus</i> (Chaudoir, 1845)	F-SNDEA-	
Euconnus Thomson, 1859		
<i>pubicollis</i> (Müller & Kunze, 1822)	-----I	
<i>claviger</i> (Müller & Kunze, 1822)	FKSNDEAI	
<i>pragensis</i> (Machulka, 1923)	F-SN----	
<i>maklinii</i> (Mannerheim, 1844)	FKSNDEAI	
<i>wetterhallii</i> (Gyllenhal, 1813)	F-SNDE-I	
<i>denticornis</i> (Müller & Kunze, 1822)	--S-DEAI	
<i>rutilipennis</i> (Müller & Kunze, 1822)	F-S-D--I	
<i>hirticollis</i> (Illiger, 1798)	FKSNDEA-	
<i>fimetarius</i> (Chaudoir, 1845)	FKSNDEAI	
Scydmaenini Leach, 1815		
Scydmaenus Latreille, 1802		
<i>tarsatus</i> Müller & Kunze, 1822	FKSNDEAI	
<i>rufus</i> Müller & Kunze, 1822	F-SNDEAI	
<i>perrisii</i> (Reitter, 1882)	--S-----	
<i>hellwigii</i> (Herbst, 1792)	FKSN-EA-	
Silphidae Latreille, 1807		
Silphinae Latreille, 1807		
Necrodes Leach, 1815		
<i>littoralis</i> (Linnaeus, 1758)	FKSNDEAI	
Thanatophilus Leach, 1815		
<i>lapponicus</i> (Herbst, 1793)	FKSN-E--	
<i>rugosus</i> (Linnaeus, 1758)	FKSNDEAI	
<i>sinuatus</i> (Fabricius, 1775)	FKSNDEAI	
<i>trituberculatus</i> (Kirby, 1837)	-K-----	
<i>baicalicus</i> Motschulsky, 1860		
<i>dispar</i> (Herbst, 1793)	FKSNDEAI	
Oiceoptoma Leach, 1815		
<i>thoracica</i> (Linnaeus, 1758)	FKSNDEAI	
Aclypea Reitter, 1884		
Blitophaga Reitter, 1884		
<i>opaca</i> (Linnaeus, 1758)	FKSNDEAI	
<i>undata</i> (Müller, 1776)	FKS-DEAI	
Dendroxena Motschulsky, 1858		
Xylodrepa Thomson, 1859		
<i>quadrimaculata</i> (Scopoli, 1772)	F-SNDEAI	
<i>quadripunctata</i> (Linnaeus, 1761) nec (Linnaeus, 1758)		
Silpha Linnaeus, 1758		
<i>carinata</i> Herbst, 1783	FKSNDEAI	
<i>obscura</i> Linnaeus, 1758	FKSNDEAI	
<i>tristis</i> Illiger, 1798	FKSNDEAI	
Ablattaria Reitter, 1884		
<i>laevigata</i> (Fabricius, 1775)	-----E--	
Phosphuga Leach, 1817		
<i>atrata</i> (Linnaeus, 1758)	FKSNDEAI	
Nicrophorinae Kirby, 1837		
Nicrophorus Fabricius, 1775		
<i>germanicus</i> (Linnaeus, 1758)	--S-D-A-	
<i>humator</i> (Gleditsch, 1767)	F-SNDEAI	
<i>sepultor</i> Charpentier, 1825	--S-DEAI	
<i>investigator</i> Zetterstedt, 1824	FKSNDEAI	
<i>fossor</i> Erichson, 1837	--S-DEAI	
<i>interruptus</i> Stephens, 1830, nec Brullé, 1822		
<i>vespilloides</i> Herbst, 1784	FKSNDEAI	
<i>vespillo</i> (Linnaeus, 1758)	FKSNDEAI	
<i>vestigator</i> Herschel, 1807	--S-DEAI	
Staphylinidae Latreille, 1802		
Omaliinae MacLeay, 1825		
Eusphalerini Hatch, 1957		
Eusphalerum Kraatz, 1857		
Anthobium auct., nec Leach, 1819		
<i>longipenne</i> (Erichson, 1839)	-K----AI	

<i>primulae</i> (Stephens, 1834)	----D-AI	<i>rivulare</i> (Paykull, 1789)	FKSNDEAI
<i>minutum</i> (Fabricius, 1792)	FKSNDEAI	<i>septentrionis</i> Thomson, 1857	FKSNDE-I
<i>sorbicola</i> (Y.Kangas, 1941)	FKSNDE--	<i>allardii</i> Fairmaire & Brisout de Barneville, 1859	--SND----
<i>lapponicum</i> (Mannerheim, 1830)	FKSN-EAI	<i>oxyacanthae</i> Gravenhorst, 1806	--S-DE-I
<i>luteum</i> (Marsham, 1802)	FKSNDEAI	<i>strigicolle</i> Wankowicz, 1869	FKSN-----
<i>ophthalmicum</i> (Paykull, 1800) nec (Scopoli, 1763)		<i>brevicolle</i> Thomson, 1869, nec Heer, 1839	
<i>limbatum</i> (Erichson, 1840)	-----E--	<i>laticolle</i> Kraatz, 1858	FKSND----
<i>pseudaucupariae</i> (E.Strand, 1916)	-K-----	<i>exiguum</i> Gyllenhal, 1810	F-SNDE--
<i>aucupariae</i> (Kiesenwetter, 1866) nec (Gistel, 1857)		<i>imitator</i> Luze, 1906	F-----
<i>sorbi</i> (Gyllenhal, 1810)	FKSNDE--	<i>littorale</i> Kraatz, 1858	F-SNDE-I
<i>torquatum</i> (Marsham, 1802)	-KSND---	<i>caesum</i> Gravenhorst, 1806	FKSNDEAI
<i>tenenbaumi</i> (Bernhauer, 1932)	----DE-I	<i>rugatum</i> Rey, 1880	F-SNDE--
<i>florale</i> auct. nec (Panzer, 1793)		<i>muensteri</i> Bernhauer, 1900	F-SN----
Omaliini MacLeay, 1825		<i>excavatum</i> Stephens, 1834	FKSNDEAI
<i>Acrulia</i> Thomson, 1858		Xylostiba Ganglbauer, 1895	
<i>inflata</i> (Gyllenhal, 1813)	FKSNDEA-	<i>monilicornis</i> (Gyllenhal, 1810)	FKSN-EAI
Pycnoglypta Thomson, 1858		Phloeostiba Thomson, 1858	
<i>lurida</i> (Gyllenhal, 1813)	FKSNDEAI	<i>plana</i> (Paykull, 1792)	FKSNDEAI
Acrolocha Thomson, 1858		<i>lapponica</i> (Zetterstedt, 1838)	FKSNDEAI
<i>minuta</i> (Olivier, 1795)	FKS-DE--	Phloeonomus Heer, 1839	
<i>striata</i> (Gravenhorst, 1802)		<i>pusillus</i> (Gravenhorst, 1806)	FKSNDEAI
<i>pliginskii</i> Bernhauer, 1912	FKS-D---	<i>sjobergi</i> Strand, 1937	FKSN-E--
<i>sulcula</i> (Stephens, 1834)	FKS-DE-I	<i>punctipennis</i> Thomson, 1867	FKSNDEAI
Phyllodrepa Thomson, 1859		Xylodromus Heer, 1839	
<i>melanocephala</i> (Fabricius, 1787)	FKSNDEA-	<i>depressus</i> (Gravenhorst, 1802)	FKSNDEA-
<i>salicis</i> (Gyllenhal, 1810)	FKSND---	<i>affinis</i> (Gerhardt, 1877)	--S-D---
<i>nigra</i> (Gravenhorst, 1806)	FKSNDEAI	<i>brunnipennis</i> (Stephens, 1832)	FKSNDEAI
<i>puberula</i> Bernhauer, 1903	F-SND--I	<i>concinus</i> (Marsham, 1802) nec (Gravenhorst, 1802)	
<i>floralis</i> (Paykull, 1789)	FKSNDEAI	<i>testaceus</i> (Erichson, 1840)	-KS-D---
<i>melis</i> Hansen, 1940	F-S-D--I	Micralymma Westwood, 1838	
<i>sahlbergi</i> Luze, 1906	FKSN----	<i>marinum</i> (Ström, 1783)	-KSN----
<i>baicalensis</i> auct. nec Bernhauer, 1903		Anthophagini Thomson, 1859	
<i>linearis</i> (Zetterstedt, 1828)	FKSN-E--	Philorinum Kraatz, 1857	
<i>clavigera</i> Luze, 1906	FKSN-E--	<i>sordidum</i> (Stephens, 1834)	-----D---
<i>ioptera</i> (Stephens, 1832)	FKSNDEAI	Cylletron Thomson, 1859	
<i>vilis</i> (Erichson, 1840)	--SNDE--	<i>nivale</i> Thomson, 1859	FKSN----
<i>gracilicornis</i> (Fairmaire & Laboulbène, 1856)	--S-D---	Porrhodites Kraatz, 1857	
Hapalaraea Thomson, 1858		<i>fenestralis</i> (Zetterstedt, 1828)	FKSN----
<i>pygmaea</i> (Paykull, 1800)	FKSNDEA-	Orochares Kraatz, 1857	
Hypopycna Mulsant & Rey, 1880		<i>angustatus</i> (Erichson, 1840)	--S-D-A-
<i>rufula</i> (Erichson, 1840)	----D---	Mannerheimia Mäklin, 1880	
Omalium Gravenhorst, 1802		<i>arctica</i> (Erichson, 1840)	FKSN----
<i>rugulipenne</i> Rye, 1864	----D---	<i>brevipennis</i> (Motschulsky, 1858)	FKS-----
<i>laeviusculum</i> Gyllenhal, 1827	-KSND---	<i>divergens</i> (Mäklin, 1877)	
<i>riparium</i> Thomson, 1857	F-SNDE--		
<i>validum</i> Kraatz, 1858	--S--E--		

Phyllodrepoidea Ganglbauer, 1895		
<i>crenata</i> Ganglbauer, 1895	--SND---	
Deliphrum Erichson, 1839		
<i>tectum</i> (Paykull, 1789)	FKSNDEAI	
Anthobium Leach, 1819		
Lathrimaeum Erichson, 1839		
<i>melanocephalum</i> (Illiger, 1794)	--SN-EA-	
<i>atrocephalum</i> (Gyllenhal, 1827)	FKSNDEAI	
<i>unicolor</i> (Marsham, 1802)	--SND---	
<i>fusculum</i> (Erichson, 1839)	F-SND---	
Olophrum Erichson, 1839		
<i>piceum</i> (Gyllenhal, 1810)	F-SNDEAI	
<i>fuscum</i> (Gravenhorst, 1806)	FKSNDEAI	
<i>assimile</i> (Paykull, 1800)	FKSNDEAI	
<i>boreale</i> (Paykull, 1792)	FKSN----	
<i>florae</i> Scheerpeltz, 1935		
<i>consimile</i> (Gyllenhal, 1810)	FKSN-E-I	
<i>rotundicolle</i> (Sahlberg, 1830)	FKSN---I	
Arpedium Erichson, 1839		
<i>quadrum</i> (Gravenhorst, 1806)	FKSNDEAI	
Eucnecosum Reitter, 1909		
<i>puncticolle</i> (J.Sahlberg, 1880)	FK-----	
<i>brachypterum</i> (Gravenhorst, 1802)	FKSNDEAI	
<i>tenue</i> (LeConte, 1863)	FKSN----	
<i>norvegicum</i> (Munster, 1933)		
<i>brunnescens</i> (J.Sahlberg, 1871)	FKSN-E--	
Deliphrosoma Reitter, 1909		
<i>macrocephalum</i> (Eppelsheim, 1873)	-----A-	
<i>pechlaneri</i> Lohse, 1963		
<i>prolongatum</i> (Rottenberg, 1873)	-----E--	
Acidota Stephens, 1829		
<i>crenata</i> (Fabricius, 1793)	FKSNDEAI	
<i>cruentata</i> Mannerheim, 1830	FKSND-AI	
<i>quadrata</i> (Zetterstedt, 1838)	FKSN----	
Lesteva Latreille, 1797		
<i>punctata</i> Erichson, 1839	F-SNDE--	
<i>sicula</i> Erichson, 1840		
ssp. <i>heeri</i> Fauvel, 1872	--SND---	
<i>longoelytrata</i> (Goeze, 1777)	FKSNDEAI	
<i>monticola</i> Kiesenwetter, 1847	FKSN----	
<i>hanseni</i> Lohse, 1953	--S-D---	
<i>fontinalis</i> auct. nec Kiesenwetter, 1850		
<i>pubescens</i> Mannerheim, 1830	FKSND-A-	
Geodromicus Redtenbacher, 1857		
Psephidonus Gistel, 1856		
<i>plagiatus</i> (Fabricius, 1798)	FKSNDE--	
<i>nigrita</i> (Müller, 1821)	FKSN----	
<i>longipes</i> (Mannerheim, 1830)	FKSN----	
<i>hoejeri</i> Palm, 1961	--S-----	
Anthophagus Gravenhorst, 1802		
<i>alpinus</i> (Paykull, 1790)	FKSN----	
<i>angusticollis</i> (Mannerheim, 1830)	FK---EAI	
<i>abbreviatus</i> auct. nec (Fabricius, 1779)		
<i>omalinus</i> Zetterstedt, 1828	FKSN-EA-	
<i>caraboides</i> (Linnaeus, 1758)	FKSNDEAI	
Coryphiini Jacobson, 1908		
Coryphium Stephens, 1834		
<i>angusticolle</i> Stephens, 1834	FKSNDEAI	
Coryphiomorphus Zerche, 1988		
<i>hyperboreus</i> (Mäklin, 1880)	F-SN----	
<i>norvegicus</i> (Munster, 1911)		
Eudectus Redtenbacher, 1856		
<i>giraudi</i> Redtenbacher, 1856	FKSN-E--	
Boreaphilus Sahlberg, 1832		
<i>hennigianus</i> Sahlberg, 1832	FKSN----	
Proteininae Erichson, 1839		
Metopsia Wollaston, 1854		
Phloeobium auct., nec Dejean, 1829		
<i>similis</i> Zerche, 1998	--SND---	
<i>clypeata</i> auct. nec (Müller, 1821)		
<i>clypeata</i> (Müller, 1821)	--S-----	
<i>retusa</i> (Stephens, 1835)		
<i>gallica</i> (Koch, 1938)		
Megarthus Curtis, 1829		
<i>prosseni</i> Schatzmayr, 1904	FKSNDEAI	
<i>depressus</i> auct., nec (Paykull, 1789)		
<i>strandii</i> Scheerpeltz, 1931	FKSN-E--	
<i>nigrinus</i> J.Sahlberg, 1876	FKSN----	
<i>depressus</i> (Paykull, 1789)	FKSNDEAI	
<i>sinuatocollis</i> auct., nec (Lacordaire, 1835)		
<i>denticollis</i> (Beck, 1817)	FKSNDEAI	
<i>nitidulus</i> Kraatz, 1857	FKSN-EA-	
<i>hemipterus</i> (Illiger, 1794)	-----EAI	
<i>fennicus</i> Lahtinen, 1938	FKSN----	
Proteinus Latreille, 1797		
Pteronius Blackwelder, 1952		
<i>brachypterus</i> (Fabricius, 1792)	FKSNDEAI	
<i>crenulatus</i> Pandelle, 1867	--SN----	
<i>altaicus</i> Reitter, 1905	FKSN----	
<i>apicidens</i> Jansson & Sjöberg, 1929		
<i>hyperboreus</i> Muona, 1978	FKSN----	
<i>altaicus</i> auct. nec Reitter, 1905		

<i>laevigatus</i> Hochhuth, 1872	FKSNDE-I	<i>karstenii</i> (Reichenbach, 1816)	FKSNDEAI
<i>macropterus</i> (Gyllenhal, 1810) nec (Gravenhorst, 1806)		<i>mutator</i> Fauvel, 1895	FKSNDE--
<i>serrifer</i> (Muona, 1977)		<i>fauvei</i> Guillebeau, 1888, nec Raffray, 1882	
<i>atomarius</i> Erichson, 1840	FKSNDEAI	<i>falsus</i> Bedel, 1906	
Micropeplinae Leach, 1815		<i>tomlini</i> Joy, 1906	
<i>Arrhenoepplus</i> Koch, 1937		<i>brunneus</i> (Grimmer, 1841)	--SND---
<i>tesserula</i> (Curtis, 1828)	FKSND--I	<i>duponti</i> Aubé, 1833	--S-D-A-
Micropeplus Latreille, 1809		Leptoplectus Casey, 1908	
<i>staphylinooides</i> (Marsham, 1802)	-----EA-	Grammoplectus Jeannel, 1950	
<i>latus</i> Hampe, 1861	--S-----	<i>spinolai</i> (Aubé, 1844)	--SN-----
<i>fulvus</i> Erichson, 1840	F-SNDE--	Plectophloeus Reitter, 1891	
<i>porcatus</i> (Paykull, 1789)	FKSNDEA-	<i>nitidus</i> (Fairmaire, 1857)	F-S-DE--
<i>caelatus</i> Erichson, 1839	--S-D-AI	<i>nubigena</i> (Reitter, 1876)	--S-D---
Pselaphinae Latreille, 1802		<i>fischeri</i> (Aubé, 1833)	-----I
Euplectini LeConte, 1861		Saulcyella Reitter, 1901	
Bibloporus Thomson, 1859		<i>schmidtii</i> (Märkel, 1844)	--S-D---
<i>ultimus</i> Guillebeau, 1892	--S-----	Trimium Aubé, 1833	
<i>bicolor</i> (Denny, 1825)	FKSNDEAI	<i>brevicorne</i> (Reichenbach, 1816)	FKSNDEAI
<i>minutus</i> Raffray, 1914	FKSND-A-	Batrisini Reitter, 1882	
<i>hoglundi</i> Palm, 1948		Batrisus Aubé, 1833	
Pseudoplectus Reitter, 1881		<i>formicarius</i> Aubé, 1833	-----I
<i>perplexus</i> (Jacquelin du Val, 1854)	-KS-D---	Batrisodes Reitter, 1882	
Biblopectus Reitter, 1881		<i>delaporti</i> (Aubé, 1833)	--S-----
<i>tenebrosus</i> (Reitter, 1880)	F-SND---	<i>venustus</i> (Reichenbach, 1816)	FKSNDEAI
<i>spinus</i> Raffray, 1914	F-SNDEA-	<i>hubenthalii</i> Reitter, 1913	FKS--E--
<i>ambiguus</i> (Reichenbach, 1816)	FKSNDEAI	<i>adnexus</i> (Hampe, 1863)	FKS-DE--
<i>minutissimus</i> (Aubé, 1833)	F-SND-A-	Goniacerini Reitter, 1882 (1872)	
<i>pusillus</i> (Denny, 1825)	----DEA-	Bythinus Leach, 1817	
Meliceria Raffray, 1898		<i>macropalpus</i> Aubé, 1833	F-S-DE-I
<i>tragardhi</i> Palm, 1938	--S--A--	<i>distinctus</i> Chaudoir, 1845	
Euplectus Leach, 1817		<i>burrellii</i> Denny, 1825	--SNDE--
<i>nanus</i> (Reichenbach, 1816)	FKSNDEAI	<i>securiger</i> (Reichenbach, 1816)	-----I
<i>kirbii</i> Denny, 1825		Bryaxis Kugelann, 1794	
ssp. <i>kirbii</i> Denny, 1825	--SND---	<i>puncticollis</i> (Denny, 1825)	FKSNDEAI
ssp. <i>revelierei</i> Reitter, 1884	F----EA-	<i>validus</i> (Aubé, 1844)	
<i>piceus</i> Motschulsky, 1835	F-SNDEAI	<i>nigripennis</i> (Aubé, 1844)	-----A-
<i>decipiens</i> Raffray, 1910	FKSN-E--	<i>bulbifer</i> (Reichenbach, 1816)	FKSNDEAI
<i>infirmus</i> Raffray, 1910	--S-D---	<i>clavicornis</i> (Panzer, 1806)	--S-D---
<i>bescidicus</i> Reitter, 1881	F-SNDE--	<i>curtisii</i> (Leach, 1817)	--SND-A-
<i>bohemicus</i> Machulka, 1930		Trichonyx Chaudoir, 1845	
<i>sanguineus</i> Denny, 1825	FKSNDEAI	<i>sulcicollis</i> (Reichenbach, 1816)	F-SND--I
<i>signatus</i> (Reichenbach, 1816)	FKSNDEAI	Amauronyx Reitter, 1881	
<i>bonvouloiri</i> Reitter, 1881		<i>maerkelii</i> (Aubé, 1844)	--S-D---
ssp. <i>rosae</i> Raffray, 1910	--S-D---	Tychus Leach, 1817	
<i>punctatus</i> Mulsant, 1861	FKSND-A-	<i>niger</i> (Paykull, 1800)	FKSNDEAI
<i>tholini</i> Guillebeau, 1888	--S-D---		

<i>monilicornis</i> Reitter, 1880	--S-D---	<i>tenuis</i> Mulsant & Rey, 1853	FKSN-E-I
<i>normandi</i> Jeannel, 1950	--S-D---	<i>mulsanti</i> Ganglbauer, 1895	
Rybaxis Saulcy, 1876		<i>altaicus</i> Luze, 1901	FKSN----
<i>Bryaxis</i> Leach, 1817, nec Kugelann, 1794		<i>monticola</i> Fowler, 1888	FKSN----
<i>longicornis</i> (Leach, 1817)	FKSNDEAI	<i>piceolus</i> Rey, 1882	-----E--
<i>laminata</i> (Motschulsky, 1836)	---ND---	<i>erichsonianus</i> Fagel, 1965	FKSNDE-I
Brachygluta Thomson, 1859		<i>baudueri</i> auct. nec Mulsant & Rey, 1875	
<i>fossulata</i> (Reichenbach, 1816)	FKSNDEAI	<i>baudueri</i> Mulsant & Rey, 1875	--SNDE-I
<i>haematica</i> (Reichenbach, 1816)		<i>hellieseni</i> Strand, 1950	
ssp. <i>sinuata</i> (Aubé, 1833)	F-SNDEA-	<i>lepidus</i> (Gravenhorst, 1806)	FKSNDEAI
<i>helferi</i> (Schmidt-Goebel, 1836)	F-SND---	<i>brunneus</i> (Marsham, 1802) nec (Fabricius, 1798)	
<i>paludosa</i> (Peyron, 1858)	----d---	<i>longulus</i> Mannerheim, 1830	FKSNDEAI
<i>hanseni</i> Besuchet, 1954		<i>bimaculatus</i> Lacordaire, 1835	FKSNDEA-
Reichenbachia Leach, 1826		<i>ruficornis</i> Kraatz, 1857	
<i>juncorum</i> (Leach, 1817)	--SNDEAI	<i>despectus</i> Strand, 1969	FKSN----
Trissemus Jeannel, 1949		<i>bimaculatus</i> auct. nec Lacordaire, 1835	
<i>impressus</i> (Panzer, 1803)	F-SNDEAI	<i>nigricollis</i> Stephens, 1835	????????
Pselaphini Latreille, 1802		<i>splendens</i> (Marsham, 1802) nec (Fabricius, 1793)	
Pselaphaulax Reitter, 1909		<i>glaber</i> (Sperk, 1835)	F-S-----
<i>dresdensis</i> (Herbst, 1792)	FKSNDEAI	<i>dispersus</i> Schülke & Kocian, 2000	--S-----
Pselaphus Herbst, 1792		<i>inarius</i> Luze, 1901	FKSN-E--
<i>heisei</i> Herbst, 1792	FKSNDEAI	<i>maeklini</i> Bernhauer, 1906	FKSN-E--
Chennium Latreille, 1807		<i>forticornis</i> Fauvel, 1875	F-SNDE--
<i>bituberculatum</i> Latreille, 1807	--S-----	<i>clavicornis</i> (Stephens, 1832)	FKSND-AI
Centrotoma Heyden, 1849		<i>solidicornis</i> Wollaston, 1864	-----E--
<i>lucifuga</i> Heyden, 1849	-----I	<i>reichei</i> Pandellé, 1869	
Tyrus Aubé, 1833		<i>aequalis</i> Thomson, 1868	FKSNDE--
<i>mucronatus</i> (Panzer, 1803)	FKSNDEAI	<i>niger</i> Fairmaire & Laboulbène, 1856	FKSND---
Clavigerini Leach, 1815		<i>angularis</i> Mulsant & Rey, 1854	FK-----
Claviger Preyssler, 1790		<i>boreellus</i> J.Sahlberg, 1876	FKSN----
<i>testaceus</i> Preyssler, 1790	FKSNDEAI	<i>nigrans</i> auct. nec Mäklin, 1853	
<i>longicornis</i> Müller, 1818	--S-D---	<i>maerkeli</i> Kraatz, 1857	FKSN----
Phloeocharinae Erichson, 1839		<i>rufescens</i> (Stephens, 1832)	FKSNDEAI
Phloeocharis Mannerheim, 1830		<i>eppelsheimianus</i> Fagel, 1968	FKSND---
<i>subtilissima</i> Mannerheim, 1830	FKSNDEAI	<i>brucki</i> auct. nec Pandellé, 1869	
Olisthaerinae Thomson, 1859		<i>bruckii</i> (Pandellé, 1869)	FKSN----
Olisthaerus Dejean, 1833		<i>laevicollis</i> Eppelsheim, 1878	
<i>megacephalus</i> (Zetterstedt, 1828)	FKSN-E-I	<i>punctus</i> (Gravenhorst, 1806)	FKSNDEAI
<i>substriatus</i> (Paykull, 1790)	FKSN---I	Ischnosoma Stephens, 1829	
Tachyporinae MacLeay, 1825		<i>bergrothi</i> (Hellén, 1925)	FKSN-EAI
Mycetoporini Thomson, 1859		<i>longicorne</i> (Mäklin, 1847)	FKSNDEA-
Bolitobiini Horn, 1877		<i>splendidum</i> (Gravenhorst, 1806)	FKSNDEAI
Mycetoporus Mannerheim, 1830		Bryoporus Kraatz, 1857	
<i>debilis</i> Mäklin, 1847	FK-----	<i>cernuus</i> (Gravenhorst, 1806)	FKSNDE-I
		<i>merdarius</i> (Olivier, 1794) nec (Fabricius, 1775)	
		Bryophacis Reitter, 1909	
		<i>punctipennis</i> (Thomson, 1861)	FKSN----

<i>rugipennis</i> (Pandellé, 1869)	FKSN-E--	<i>hypnorum</i> (Fabricius, 1775)	FKSNDEAI
<i>rufus</i> (Erichson, 1839)	-----I	<i>chrysomelinus</i> (Linnaeus, 1758)	FKSNDEAI
<i>crassicornis</i> (Mäklin, 1847)	FKSNDE--	<i>dispar</i> (Paykull, 1789)	FKSND---
Carphacis Des Gozis, 1886		<i>tersus</i> Erichson, 1840	F-SNDEA-
<i>striatus</i> (Olivier, 1795)	FKS-D---	<i>atriceps</i> Stephens, 1832	FKSNDEAI
<i>angularis</i> (Paykull, 1800)		<i>duplex</i> Luze, 1901	---N----
Lordithon Thomson, 1859		<i>quadriscopulatus</i> Pandellé, 1869	--SN-EAI
Bolitobius auct., nec Leach, 1819		<i>signifer</i> Pandellé, 1872	
<i>thoracicus</i> (Fabricius, 1777)	FKSNDEAI	<i>ruficollis</i> Gravenhorst, 1802	----DEA-
<i>exoletus</i> (Erichson, 1839)	FKSNDEAI	<i>transversalis</i> Gravenhorst, 1806	FKSNDEAI
<i>bernhaueri</i> (Wanka, 1929)		<i>pulchellus</i> Mannerheim, 1843	FKSNDE-I
<i>trinotatus</i> (Erichson, 1839)	F-SNDEAI	<i>pusillus</i> Gravenhorst, 1806	FKSNDEAI
<i>trimaculatus</i> (Fabricius, 1793)	FKSN--AI	<i>macropterus</i> Stephens, 1832	
<i>lunulatus</i> (Linnaeus, 1761)	FKSNDEAI	<i>scitulus</i> Erichson, 1839	FKSNDEAI
<i>pulchellus</i> (Mannerheim, 1830)	FKSN-EAI	<i>corpulentus</i> J.Sahlberg, 1876	FKSN-EAI
<i>speciosus</i> (Erichson, 1840)	FKSN-EA-	Lamprinodes Luze, 1901	
Bolitobius Leach, 1819		<i>saginata</i> (Gravenhorst, 1806)	FKSNDEAI
Bryocharis Lacordaire, 1835		Lamprinus Heer, 1839	
<i>cingulatus</i> Mannerheim, 1830	FKSNDEAI	<i>erythropterus</i> (Panzer, 1796)	-----EA-
<i>castaneus</i> (Stephens, 1832)	FKSNDEAI	Tachinus Gravenhorst, 1802	
<i> analis</i> auct. nec (Fabricius, 1787)		<i>signatus</i> Gravenhorst, 1802	FKSNDEAI
<i>inclinans</i> (Gravenhorst, 1806)	--SND---	<i>rufipes</i> auct. nec (Linnaeus, 1758)	
<i>formosus</i> (Gravenhorst, 1806)	FK---EAI	<i>elegans</i> Eppelsheim, 1893	FKSN----
Tachyporini MacLeay, 1825		<i>pallipes</i> (Gravenhorst, 1806)	FKSNDEAI
Sepedophilus Gistel, 1856		<i>marginatus</i> (Fabricius, 1793)	FKSN-EAI
Conosoma auct., nec Kraatz, 1857		<i>scapularis</i> Stephens, 1832	F-----
<i>littoreus</i> (Linnaeus, 1758)	FKSNDEAI	<i>bipustulatus</i> (Fabricius, 1793)	--S-DEAI
<i>testaceus</i> (Fabricius, 1793)	FKSNDEAI	<i>humeralis</i> Gravenhorst, 1802	----DEAI
<i>marshami</i> (Stephens, 1832)	F-SNDE-I	<i>proximus</i> Kraatz, 1855	FKSNDEAI
<i>constans</i> (Fowler, 1888)	FKSN--A-	<i>rufipennis</i> Gyllenhal, 1810	FKSND-AI
<i>strigosus</i> (J.Sahlberg, 1911)		<i>atripes</i> J.Sahlberg, 1876	F-SN----
<i>stoeckli</i> (Lokay, 1913)		<i>subterraneus</i> (Linnaeus, 1758)	FKSND-AI
<i>lusitanicus</i> Hammond, 1973	--S-----	<i>fimetarius</i> Gravenhorst, 1802	FKSNDEAI
<i>immaculatus</i> (Stephens, 1832)	FKSNDEAI	<i>lignorum</i> (Linnaeus, 1758)	FKSNDEAI
<i>bipunctatus</i> (Gravenhorst, 1802)	FKSNDEAI	<i>basalis</i> Erichson, 1840	FKS----I
<i>bipustulatus</i> (Gravenhorst, 1802)	--S-DEAI	<i>corticinus</i> Gravenhorst, 1802	FKSNDEAI
<i>pedicularius</i> (Gravenhorst, 1802)	FKSNDE-I	<i>laticollis</i> Gravenhorst, 1802	FKSNDEAI
<i>nigripennis</i> (Stephens, 1832)	----D---	<i>schneideri</i> Luze, 1900	F-----A-
Tachyporus Gravenhorst, 1802		<i>marginellus</i> (Fabricius, 1781)	FKSNDEAI
<i>nitidulus</i> (Fabricius, 1781)	FKSNDEAI	<i>elongatus</i> Gyllenhal, 1810	FKSND-AI
<i>obscorellus</i> Zetterstedt, 1838	FKSN----	<i>punctipennis</i> (J.Sahlberg, 1876)	FK---E--
<i>obtusus</i> (Linnaeus, 1767)	FKSNDEAI	Coproporus Kraatz, 1857	
<i>abdominalis</i> (Fabricius, 1781)	FKSN-EAI	Erchomus Motschulsky, 1858	
<i>formosus</i> Matthews, 1838	--S-D---	<i>colchicus</i> Kraatz, 1858	--SN--A
<i>solutus</i> Erichson, 1839	FKSNDEAI	<i>heterocerus</i> auct. nec (Fauvel, 1898)	
<i>pallidus</i> Sharp, 1871	FKSNDEAI		
<i>scutellaris</i> Rye, 1871, nec Lacordaire, 1835			

Cilea Jacquelin du Val, 1856			
<i>Leucoparyphus</i> Kraatz, 1857			
<i>silphoides</i> (Linnaeus, 1767)	FKSNDEAI		
Habrocerinae Mulsant & Rey, 1877			
Habrocerus Erichson, 1839			
<i>capillaricornis</i> (Gravenhorst, 1806)	F-SNDEAI		
Trichophyinae Thomson, 1859			
Trichophya Mannerheim, 1830			
<i>pilicornis</i> (Gyllenhal, 1810)	FKSNDEAI		
Aleocharinae Fleming, 1821			
Aleocharini Fleming, 1821			
Aleochara Gravenhorst, 1802			
<i>curtula</i> (Goeze, 1777)	FKSNDEAI		
<i>haematoptera</i> Kraatz, 1858			
<i>haematodes</i> Schaum, 1862			
ssp. <i>ripicola</i> Mulsant & Rey, 1874	F-----E--		
<i>crassicornis</i> Lacordaire, 1835, nec Gyllenhal, 1827			
<i>spissicornis</i> Erichson, 1839	--S-----		
<i>brevipennis</i> Gravenhorst, 1806	FKSNDEAI		
<i>puberula</i> Klug, 1833	F-----		
<i>intricata</i> Mannerheim, 1830	FKSNDEAI		
<i>tristis</i> Gravenhorst, 1806	FKSNDEAI		
<i>moesta</i> Gravenhorst, 1802	FKSNDE-I		
<i>gaudiuscula</i> Tottenham, 1939	--s-----		
<i>pulchra</i> Bernhauer, 1901, nec Gravenhorst, 1806			
<i>inconspicua</i> Aubé, 1850	FKSNDEA-		
<i>sparsa</i> Heer, 1839	FKSNDEAI		
<i>stichai</i> Likovský, 1965	F-SN---I		
<i>kamila</i> Likovský, 1984	F-SN-E-I		
<i>diversa</i> (J.Sahlberg, 1876) nec Mulsant & Rey, 1853			
<i>funebri</i> Wollaston, 1864	FKSNDE-I		
<i>albovillosa</i> Bernhauer, 1901			
<i>peeziana</i> Lohse, 1961	F-SN----		
<i>lanuginosa</i> Gravenhorst, 1802	FKSNDEAI		
<i>lygaea</i> Kraatz, 1862	FKSNDE--		
<i>villosa</i> Mannerheim, 1830	FKSNDE--		
<i>sanguinea</i> (Linnaeus, 1758)	FKSND-A-		
<i>fumata</i> Gravenhorst, 1802	FKSN-EAI		
<i>moerens</i> Gyllenhal, 1827	FKSNDEAI		
<i>maculata</i> Brisout de Barneville, 1863	F-----		
<i>laevigata</i> Gyllenhal, 1810	FKSNDEAI		
<i>haemoptera</i> Kraatz, 1856	FK-----		
<i>cuniculorum</i> Kraatz, 1858	--S-DE--		
<i>spadicea</i> (Erichson, 1837)	FKSNDE--		
<i>ruficornis</i> Gravenhorst, 1802	F---D---		
<i>erythroptera</i> Gravenhorst, 1806	-----I		
<i>bilineata</i> Gyllenhal, 1810	FKSNDEAI		
<i>binotata</i> Kraatz, 1856		FKSNDEAI	
<i>verna</i> auct. nec Say, 1836			
<i>verna</i> Say, 1836	--S-D--I		
<i>brundini</i> Bernhauer, 1936	FKSN----		
<i>suffusa</i> auct. nec (Casey, 1906)			
<i>bipustulata</i> (Linnaeus, 1761)	FKSNDEAI		
<i>grisea</i> Kraatz, 1856	F-SNDE-I		
<i>obscura</i> Gravenhorst, 1806	--SND---		
<i>algarum</i> Fauvel, 1862			
<i>punctatella</i> Motschulsky, 1858	F-SNDE--		
<i>obscura</i> auct. nec Gravenhorst, 1806			
Tinotus Sharp, 1883			
<i>morion</i> (Gravenhorst, 1802)		FKSNDEAI	
Oxypodini Thomson, 1859			
Oxypodina Thomson, 1859			
Oxypoda Mannerheim, 1830			
<i>lugubris</i> Kraatz, 1856		FKSN----	
<i>elongatula</i> Aubé, 1850		FKSNDEAI	
<i>procerula</i> Mannerheim, 1830		FKSNDEAI	
<i>opaca</i> (Gravenhorst, 1802)		FKSNDEAI	
<i>nigricornis</i> Motschulsky, 1860		FKSN----	
<i>operta</i> Sjöberg, 1950		FKS-----	
<i>longipes</i> Mulsant & Rey, 1861		FKSNDE-I	
<i>vittata</i> Märkel, 1842		FKSND-AI	
<i>acuminata</i> (Stephens, 1832)		FKSNDEAI	
<i>lividipennis</i> auct. nec Mannerheim, 1830			
<i>spectabilis</i> Märkel, 1844		FKSNDEAI	
<i>funebri</i> Kraatz, 1856		FKSNDEA-	
<i>laticollis</i> (Thomson, 1871)			
<i>lentula</i> Erichson, 1837		FKS-D--I	
<i>induta</i> Mulsant & Rey, 1861		----D---	
<i>skalitzkyi</i> Bernhauer, 1902		FKSN---I	
<i>brevicornis</i> (Stephens, 1832)		FKSNDE-I	
<i>umbrata</i> (Gyllenhal, 1810) nec (Gravenhorst, 1802)			
<i>doderoi</i> Bernhauer, 1902		FKS-----	
<i>hansseni</i> Strand, 1946		F-SN----	
<i>lapponica</i> Lundberg, 1980			
<i>vicina</i> Kraatz, 1856		FKSNDEA-	
<i>abdominalis</i> (Mannerheim, 1830)		FKSN-EAI	
<i>strandii</i> Scheerpeltz, 1957		F-SND---	
<i>rufa</i> Kraatz, 1856		--S-DE--	
<i>islandica</i> Kraatz, 1857		FKSN-E--	
<i>uhligi</i> Zerche, 1987		---N----	
<i>togata</i> Erichson, 1837		FKSNDE-I	
<i>exoleta</i> Erichson, 1839		F-SNDE-I	
<i>recondita</i> Kraatz, 1856		F-SNDE-I	
<i>alternans</i> (Gravenhorst, 1802)		FKSNDEAI	

<i>serpentata</i> Kangas, 1983	F-----	Calodera Mannerheim, 1830	
<i>praecox</i> Erichson, 1839	FKSNDE-I	<i>Ityocara</i> Thomson, 1867	
<i>arborea</i> Zerche, 1994	F-SND---	<i>nigrita</i> Mannerheim, 1830	F-SNDEA-
<i>lucens</i> auct. nec Mulsant & Rey, 1853		<i>protensa</i> Mannerheim, 1830	FKS-DE--
<i>testacea</i> Erichson, 1837	F-SNDE-I	<i>rufescens</i> Kraatz, 1856	F-S-DE--
<i>tarda</i> Sharp, 1871	--S-D---	<i>aethiops</i> (Gravenhorst, 1802)	FKSND-AI
<i>brachyptera</i> (Stephens, 1832)	FKSNDE--	<i>lapponica</i> J.Sahlberg, 1871	F-SN----
<i>annularis</i> (Mannerheim, 1830)	FKSNDE-I	<i>uliginosa</i> Erichson, 1837	FKS-DE-I
<i>flavicornis</i> Kraatz, 1856	FKSND-A-	<i>riparia</i> Erichson, 1837	FKSNDE-I
<i>amoena</i> Fairmaire & Laboulbène, 1856		<i>rubens</i> Erichson, 1837	F-S-DEA-
<i>advena</i> Mäklin, 1846	FKSN-E-I	Parocysa Bernhauer, 1902	
<i>filiformis</i> Redtenbacher, 1849	-----I	<i>Chilopora</i> Kraatz, 1867, nec Haime, 1854	
<i>ferruginea</i> Erichson, 1839	-----E-I	<i>rubicunda</i> (Erichson, 1837)	FKSNDEA-
<i>soror</i> Thomson, 1855	FKSNDEA-	<i>crebrepunctata</i> (Strand, 1962)	F-SN----
<i>formiceticola</i> Märkel, 1841	FKSNDEAI	<i>longitarsis</i> (Erichson, 1839)	----DE--
<i>pratensicola</i> Lohse, 1970	--S-----	Stichoglossa Fairmaire & Laboulbène, 1856	
<i>scanica</i> Lundberg, 1980		<i>semirufa</i> (Erichson, 1839)	----D---
<i>rugicollis</i> Kraatz, 1856	F-SN-E--	Ischnoglossa Kraatz, 1856	
<i>sjobergi</i> Bernhauer, 1927		<i>prolixa</i> (Gravenhorst, 1802)	FKSNDEA-
<i>bicolor</i> Mulsant & Rey, 1853	F-SN-E--	<i>elegantula</i> (Mannerheim, 1830)	FKSN----
<i>haemorrhoea</i> (Mannerheim, 1830)	FKSNDEAI	<i>obscura</i> Wunderle, 1990	F-S-D---
<i>carbonaria</i> (Heer, 1841)	----D---	Dexiogyia Thomson, 1858	
Devia Blackwelder, 1952		<i>corticina</i> (Erichson, 1837)	FKS-D-AI
<i>Dasyglossa</i> Kraatz, 1856, nec Illiger, 1807		<i>forticornis</i> (Strand, 1939)	---N----
<i>prospera</i> (Erichson, 1839)	FKSN-EAI	Thiasophila Kraatz, 1856	
Hygropora Kraatz, 1856		<i>Thiasophila</i> Fairmaire & Laboulbène, 1856	
<i>cunctans</i> (Erichson, 1837)	FKSNDE--	<i>angulata</i> (Erichson, 1837)	FKSNDEAI
<i>longicornis</i> Palm, 1949	FKSN----	<i>lohsei</i> Zerche, 1987	--S-----
Pyroglossa Bernhauer, 1901		<i>canaliculata</i> Mulsant & Rey, 1874	FKSNDE--
<i>pulcherrima</i> Bernhauer, 1901	F-SN----	<i>wockii</i> (Schneider, 1862)	FKSND---
Acrostiba Thomson, 1858		<i>rotundicollis</i> Jansson, 1943	
<i>borealis</i> Thomson, 1858	FKSN----	<i>bercionis</i> Bernhauer, 1926	FKS-----
Ocyusa Kraatz, 1856		<i>inquilina</i> (Märkel, 1842)	FKSNDE--
<i>Deubelia</i> Bernhauer, 1899		Crataraea Thomson, 1858	
<i>maura</i> (Erichson, 1837)	FKSNDEA-	<i>suturalis</i> (Mannerheim, 1830)	FKSNDEAI
<i>picina</i> (Aubé, 1850)	FKS-DE-I	Haploglossa Kraatz, 1856	
Chanoma Blackwelder, 1952		<i>Microglotta</i> Kraatz, 1862	
<i>Pseudaphana</i> Bernhauer, 1907, nec Westwood, 1842		<i>gentilis</i> (Märkel, 1844)	--SNDEAI
<i>vorbringeri</i> (Bernhauer, 1907)	--SN----	<i>villosula</i> (Stephens, 1832)	FKSNDEAI
<i>tullgreni</i> (Palm, 1939)		<i>pulla</i> (Gyllenhal, 1827) nec (Gravenhorst, 1802)	
Cephalocousya Lohse, 1971		<i>nidicola</i> (Fairmaire, 1852)	FKSNDE-I
<i>nicicola</i> (Thomson, 1871)	FKSN----	<i>picipennis</i> (Gyllenhal, 1827)	FKSND-AI
Chilomorpha Krása, 1914		<i>marginalis</i> (Gravenhorst, 1806)	FKSNDE-I
<i>longitarsis</i> (Thomson, 1867)	F-SN-E--	Mniusa Mulsant & Rey, 1875	
<i>laticollis</i> auct. nec (Thomson, 1871)		<i>incrassata</i> (Mulsant & Rey, 1852)	FKSNDE-I
<i>hibernica</i> (Rye, 1876)		<i>grandiceps</i> (J.Sahlberg, 1876)	FKSN----

Poromniusa Ganglbauer, 1895			
Eurymniusa Ganglbauer, 1895			
<i>crassa</i> (Eppelsheim, 1883)	----D-A-		
<i>procidua</i> (Erichson, 1837)	FKSN---I		
Ocalea Erichson, 1837			
<i>badia</i> Erichson, 1837	FKSNDEAI		
<i>picata</i> (Stephens, 1832)	FKSNDEAI		
<i>concolor</i> Kiesenwetter, 1847	----DE--		
<i>rivularis</i> Miller, 1851	-KS-DE-I		
<i>latipennis</i> Sharp, 1870	F-SND---		
Ilyobates Kraatz, 1856			
<i>bennetti</i> Donisthorpe, 1914	FKSNDEAI		
<i>subopacus</i> Palm, 1953			
<i>nigricollis</i> (Paykull, 1800)	FKSNDEAI		
Pentanota Bernhauer, 1905			
<i>meuseli</i> Bernhauer, 1905	F-SN----		
Amarochara Thomson, 1858			
<i>umbrosa</i> (Erichson, 1837)	F-SND---		
<i>bonnairii</i> (Fauvel, 1865)	--S-D---		
<i>forticornis</i> (Lacordaire, 1835)	F-S-DEA-		
Phloeopora Erichson, 1837			
Phloeodroma Kraatz, 1856			
<i>testacea</i> (Mannerheim, 1830)	FKSNDE-I		
<i>nitidiventris</i> Fauvel, 1900	FKSN-E--		
<i>corticalis</i> (Gravenhorst, 1802)	FKSNDEAI		
<i>teres</i> auct. nec (Gravenhorst, 1802)			
<i>angustiformis</i> auct. nec Baudi, 1869			
<i>bernhaueri</i> Lohse, 1984	----D---		
<i>teres</i> (Gravenhorst, 1802)	----D---		
<i>teres</i> auct. nec (Gravenhorst, 1802)			
<i>opaca</i> Bernhauer, 1902	F-----		
<i>concolor</i> (Kraatz, 1856)	FKSNDEAI		
Dinardina Mulsant & Rey, 1873			
Dinarda Samouelle, 1819			
<i>dentata</i> (Gravenhorst, 1806)	FKSND-A-		
<i>hagensii</i> Wasmann, 1889	FKSND---		
<i>maerkelii</i> Kiesenwetter, 1843	FKSNDEA-		
Meoticina Seevers, 1978			
Meotica Mulsant & Rey, 1873			
<i>pallens</i> (Redtenbacher, 1849)	FKSND---		
<i>lohsei</i> Benick, 1953			
<i>hanseni</i> Scheerpeltz, 1954			
<i>strandii</i> Scheerpeltz, 1958			
<i>stockmanni</i> Muona, 1978	F--N----		
<i>finnmarchica</i> Benick, 1953	F-SN----		
<i>angulata</i> Benick, 1953			
<i>filiformis</i> (Motschulsky, 1860)		FKSNDE--	
<i>capitalis</i> Mulsant & Rey, 1873			
<i>apicalis</i> Benick, 1953			
<i>clavata</i> Benick, 1953			
<i>exillima</i> Sharp, 1915		----D----	
<i>exilis</i> (Knoch, 1806)		FKSNDE--	
<i>exiliformis</i> Joy, 1915			
<i>winkleri</i> Benick, 1954		----D----	
Tachyusina Thomson, 1859			
Dasygnypeta Lohse, 1974			
<i>velata</i> (Erichson, 1837)		FKSNDEAI	
Gnypeta Thomson, 1858			
<i>caerulea</i> (Sahlberg, 1831)		FKSN-E--	
<i>sellmani</i> Brundin, 1929		FKSN----	
<i>brincki</i> Palm, 1966		F-SN----	
<i>ripicola</i> (Kiesenwetter, 1844)		FKSND---	
<i>carbonaria</i> (Mannerheim, 1830)		FKSNDE--	
<i>rubrior</i> Tottenham, 1939		F-S-DE--	
Ischnopoda Stephens, 1835			
Tachyusa Erichson, 1837			
<i>constricta</i> (Erichson, 1837)		FKSNDEAI	
<i>coarctata</i> (Erichson, 1837)		FKS-DEAI	
<i>balteata</i> (Erichson, 1839)		-K-----	
<i>atra</i> (Gravenhorst, 1806)		FKSNDEAI	
<i>leucopus</i> (Marsham, 1802)		FKSNDEAI	
<i>umbratica</i> (Erichson, 1837)		FKS-DE-I	
<i>scitula</i> (Erichson, 1837)		FKSNDEAI	
Brachyusa Mulsant & Rey, 1874			
<i>concolor</i> (Erichson, 1839)		FKSND-AI	
Athetini Casey, 1910			
Trichomicra Brundin, 1945			
<i>sahlbergiana</i> (Bernhauer, 1910)		F-SN----	
Dochmonota Thomson, 1859			
<i>clancula</i> (Erichson, 1837)		FKSNDE--	
<i>rudiventris</i> (Eppelsheim, 1886)		FKSN----	
Dacrila Mulsant & Rey, 1874			
<i>fallax</i> (Kraatz, 1856)		F-SNDE--	
Brundinia Tottenham, 1949			
<i>meridionalis</i> (Mulsant & Rey, 1853)		--S-DE--	
<i>marina</i> (Mulsant & Rey, 1853)		--S-DE--	
Hydrosmecta Thomson, 1858			
Hydrosmectina Ganglbauer, 1895			
<i>longula</i> (Heer, 1839)		FKSNDE--	
<i>thinobioides</i> (Kraatz, 1854)			
<i>delicatula</i> (Sharp, 1869)		F-SN----	
<i>tenella</i> (Mannerheim, 1830)		FK-----	

<i>subtilissima</i> (Kraatz, 1854)	F-SN-E--	Geostiba Thomson, 1858	
<i>obscurior</i> (Benick, 1969)		Sipalia auct., nec Mulsant & Rey, 1853	
<i>septentrionum</i> (Benick, 1969)	----D---	Evanystes auct., nec Gistel, 1856	
Dilacra Thomson, 1858		<i>circellaris</i> (Gravenhorst, 1802)	FKSNDEAI
<i>luteipes</i> (Erichson, 1837)	FKSNDE--	Callicerus Gravenhorst, 1802	
<i>vilis</i> (Erichson, 1837)	F-SNDE-I	<i>obscurus</i> Gravenhorst, 1802	F-SND---
Ousipalia Des Gozis, 1886		<i>rigidicornis</i> (Erichson, 1839)	----D---
<i>caesula</i> (Erichson, 1839)	--S-DE--	Dadobia Thomson, 1858	
Tomoglossa Kraatz, 1856		<i>immersa</i> (Erichson, 1837)	FKSNDEAI
<i>luteicornis</i> (Erichson, 1837)	F-S-DE--	Paranoptera Brundin, 1954	
Schistoglossa Kraatz, 1856		<i>inhabilis</i> (Kraatz, 1856)	FKSNDE--
<i>viduata</i> (Erichson, 1837)	FKSNDEAI	Lundbergia Muona, 1975	
<i>drusilloides</i> (J.Sahlberg, 1876)	FKS-D---	<i>trybomi</i> (J.Sahlberg, 1880)	F-SN----
<i>gemina</i> (Erichson, 1837)	FKSND-AI	Cadaverota Yosii & Sawada, 1976	
<i>pseudogemina</i> Benick, 1981	----D---	<i>cadaverina</i> (Brisout de Barneville, 1860)	FKSNDEAI
<i>curtipennis</i> (Sharp, 1869)	FKSNDE-I	<i>hansseni</i> (Strand, 1943)	--SND---
<i>bergvalli</i> Palm, 1968	--S-D---	Philhygra Mulsant & Rey, 1873	
<i>benicki</i> Lohse, 1981		<i>pseudoelongatula</i> (Bernhauer, 1907)	F-----
<i>aubei</i> (Brisout de Barneville, 1860)	FKSNDE--	<i>arctica</i> (Thomson, 1856)	FKSNDE-I
Aloconota Thomson, 1858		<i>botanicarum</i> (Muona, 1983)	F-----
<i>eichhoffi</i> (Scriba, 1867)	---N----	<i>polaris</i> (Bernhauer, 1900)	FKSN-E--
<i>planifrons</i> (Waterhouse, 1864)	F-SNDE--	<i>elongatula</i> (Gravenhorst, 1802)	FKSNDEAI
<i>strandii</i> (Benick, 1939)	FKSN----	<i>hygrobia</i> (Thomson, 1856)	FKSNDEAI
<i>currax</i> (Kraatz, 1856)	FKSN----	<i>magniceps</i> (J.Sahlberg, 1876)	
<i>sulcifrons</i> (Stephens, 1832)	FKSNDE-I	<i>hygrotopora</i> (Kraatz, 1856)	F-SNDE--
<i>insecta</i> (Thomson, 1856)	FKSNDE--	<i>pinegensis</i> (Muona, 1983)	F--N----
<i>subgrandis</i> (Brundin, 1954)	F-SND---	<i>luridipennis</i> (Mannerheim, 1830)	FKSNDEAI
<i>gregaria</i> (Erichson, 1839)	FKSNDEAI	<i>terminalis</i> (Gravenhorst, 1806)	FKSNDEA-
Disopora Thomson, 1859		<i>grisea</i> (Thomson, 1852)	F-S-DE--
<i>languida</i> (Erichson, 1837)	F-S-DEAI	<i>botildae</i> (Brundin, 1954)	--S-DE--
<i>ultima</i> (Benick & Lohse, 1959)	-----E--	<i>tmolosensis</i> (Bernhauer, 1940)	--S-D---
<i>longicollis</i> (Mulsant & Rey, 1852)	F----E--	<i>dentifera</i> (Brundin, 1943)	
<i>coulsoni</i> (Last, 1952)	--S-D---	<i>gyllenhalii</i> (Thomson, 1856)	FKSNDE-I
Liogluta Thomson, 1858		<i>melanocera</i> (Thomson, 1856)	FKSNDEAI
<i>pagana</i> (Erichson, 1839)	F-SNDE--	<i>?vaga</i> (Heer, 1839)	
<i>granigera</i> (Kiesenwetter, 1850)	FKSNDE-I	<i>malleus</i> (Joy, 1913)	FKSNDE-I
<i>micans</i> (Mulsant & Rey, 1852)	FKSNDE--	<i>hygrobia</i> auct. nec (Thomson, 1856)	
<i>letzneri</i> (Eppelsheim, 1880)		<i>volans</i> (Scriba, 1859)	FKSNDE--
<i>longiuscula</i> (Gravenhorst, 1802)	FKSNDEAI	<i>halophila</i> (Thomson, 1861)	
<i>microptera</i> Thomson, 1867	FKSNDEAI	<i>tomlini</i> (Joy, 1913)	
<i>oblongiuscula</i> (Sharp, 1869)		<i>obtusangula</i> (Joy, 1913)	F-SND---
<i>oblonga</i> (Erichson, 1839) nec (Lacordaire, 1835)		<i>palustris</i> (Kiesenwetter, 1844)	FKSNDE-I
<i>alpestris</i> (Heer, 1839)	FKSNDE-I	<i>debilis</i> (Erichson, 1837)	FKSNDEAI
<i>nitidula</i> (Kraatz, 1856)		<i>debiloides</i> (Strand, 1962)	F-SN----
		<i>scotica</i> (Elliman, 1909)	F-SND---

<i>parca</i> (Mulsant & Rey, 1874)	F-S-DEA-	<i>celata</i> (Erichson, 1837)	FKSNDEAI
<i>nannion</i> (Joy, 1931)		<i>arenicola</i> Thomson, 1868	
<i>deformis</i> (Kraatz, 1856)	FKSND---	sg. <i>Xenota</i> Mulsant & Rey, 1874	
<i>kaiseriana</i> (Brundin, 1943)	--S-D---	<i>myrmecobia</i> (Kraatz, 1856)	FKSNDE-I
<i>britteni</i> (Joy, 1913)	FKSN-EA-	sg. <i>Mycetota</i> Ádám, 1987	
<i>mahleri</i> Muona, 1995	----D---	<i>laticollis</i> (Stephens, 1832)	FKSNDE-I
<i>ripicola</i> (Hanssen, 1932)	FKSNDE-I	sg. <i>Mocyta</i> Mulsant & Rey, 1874	
<i>flavithorax</i> (Benick, 1976)		<i>clientula</i> (Erichson, 1839)	F-SND---
<i>fallaciosa</i> (Sharp, 1869)	FKSNDE-I	<i>orphana</i> (Erichson, 1837)	FKSNDEA-
<i>Atheta</i> Thomson, 1858		<i>orbata</i> (Erichson, 1837)	FKSNDE-I
sg. <i>Parameotica</i> Ganglbauer, 1895		<i>negligens</i> (Mulsant & Rey, 1873)	--SNDE--
<i>laticeps</i> (Thomson, 1856)	F-S-D---	<i>fungi</i> (Gravenhorst, 1806)	FKSNDEAI
sg. <i>Amidobia</i> Thomson, 1858		<i>amplicollis</i> (Mulsant & Rey, 1873)	FKSND---
<i>talpa</i> (Heer, 1841)	FKSND-AI	<i>amblystegii</i> Brundin, 1952	F-SN----
sg. <i>Microdota</i> Mulsant & Rey, 1873		sg. <i>Lypoglossa</i> Fenyés, 1918	
<i>palleola</i> (Erichson, 1837)	F-SN----	<i>lateralis</i> (Mannerheim, 1830)	FKSN-E--
<i>benickiella</i> Brundin, 1948	FKSNDE--	sg. <i>Alaobia</i> Thomson, 1858	
<i>wireni</i> Brundin, 1948	F-S-----	<i>scapularis</i> (Sahlberg, 1831)	FKSNDE--
<i>amicula</i> (Stephens, 1832)	FKSNDE-I	<i>sodalis</i> (Erichson, 1837)	FKSNDEAI
<i>pittionii</i> Scheerpeltz, 1950	F-----	<i>gagatina</i> (Baudi, 1848)	FKSNDEAI
<i>spatuloides</i> Benick, 1939	FKSN----	<i>pandionis</i> Scheerpeltz, 1958	F-SN-E--
<i>inquinula</i> (Gravenhorst, 1802)	FKS-DE-I	<i>pallidicornis</i> (Thomson, 1856)	FKSNDE-I
<i>ganglbaueri</i> Brundin, 1948	-----E--	<i>hybrida</i> (Sharp, 1869)	--S-D---
<i>excelsa</i> Bernhauer, 1911	FKSND---	<i>trinotata</i> (Kraatz, 1856)	FKSNDEAI
<i>subtilis</i> (Scriba, 1866)	FKSNDEAI	<i>sparreschneideri</i> Munster, 1923	FKSN----
<i>nesslingi</i> Bernhauer, 1928	FKSND---	<i>serrata</i> Benick, 1938	--S-----
<i>atomaria</i> (Kraatz, 1856)	F-SND---	<i>taxiceroides</i> Munster, 1935	F-SN----
<i>kerstensi</i> Benick, 1968	----D---	<i>subglabra</i> (Sharp, 1869)	F-SND--I
<i>minuscula</i> (Brisout de Barneville, 1859)	--SND---	sg. <i>Notothecta</i> Thomson, 1858	
<i>perexigua</i> (Sharp, 1869))		<i>flavipes</i> (Gravenhorst, 1806)	FKSND-AI
<i>glabricula</i> Thomson, 1867	F-SND---	<i>confusa</i> (Märkel, 1844)	FKSNDE-I
<i>glabriculoides</i> Strand, 1958	--SND---	sg. <i>Neohilara</i> Lohse, 1971	
<i>sundti</i> Strand, 1971	---N----	<i>subterranea</i> (Mulsant & Rey, 1853)	FKSNDE--
<i>indubia</i> (Sharp, 1869)	F-SND---	sg. <i>Badura</i> Mulsant & Rey, 1873	
<i>liliputana</i> (Brisout de Barneville, 1860)	FKSND---	<i>macrocera</i> (Thomson, 1856)	FKSNDE-I
<i>alpina</i> Benick, 1940		<i>ehnstroemi</i> Baranowski, 1982	--S-----
<i>boreella</i> Brundin, 1948	FKSND---	<i>puncticollis</i> Benick, 1938	F-SNDE--
<i>platonoffi</i> Brundin, 1948	FKS-----	sg. <i>Chaetida</i> Mulsant & Rey, 1874	
sg. <i>Datomicra</i> Mulsant & Rey, 1874		<i>longicornis</i> (Gravenhorst, 1802)	FKSNDEAI
<i>Datostiba</i> Yosii & Sawada		sg. <i>Trochanterella</i> Brundin, 1954	
<i>zosteriae</i> (Thomson, 1856)	FKSNDEA-	<i>cribripennis</i> J.Sahlberg, 1890	FKSN----
<i>nigra</i> (Kraatz, 1856)	FKSNDEAI	sg. <i>Rhagocneme</i> Munster, 1923	
<i>dadopora</i> Thomson, 1867	FKSND--I	<i>subsiniata</i> (Erichson, 1839)	FKSND-AI
<i>canescens</i> (Sharp, 1869)	FKSNDE-I	<i>dwinensis</i> Poppius, 1908	FKSN----
<i>sordidula</i> (Erichson, 1837)	FKSNDE-I		

sg. Boreophilia Benick, 1973		<i>ravilla</i> (Erichson, 1839)	FKSND-AI
<i>munsteri</i> Bernhauer, 1902	FKSN----	<i>angusticollis</i> (Thomson, 1856)	
<i>subplana</i> J.Sahlberg, 1880	F-SN----	<i>procera</i> (Kraatz, 1856)	FKSN-E--
<i>islandica</i> (Kraatz, 1857)	FKSN-E--	<i>basicornis</i> (Mulsant & Rey, 1852)	FKSNDEAI
<i>eremita</i> (Rye, 1866)	FKSNDE--	<i>nidicola</i> (Johansen, 1914)	FKSNDE-I
<i>hercynica</i> Renkonen, 1936		<i>allocera</i> Eppelsheim, 1893	FKSN----
<i>hyperborea</i> Brundin, 1940	FKSN----	<i>oblita</i> (Erichson, 1839)	FKSNDE--
<i>fusca</i> (Sahlberg, 1831)	FKSN----	<i>autumnalis</i> (Erichson, 1839)	FKSN-E-I
<i>insecuta</i> Eppelsheim, 1893	F-----	<i>boletophila</i> (Thomson, 1856)	FKSNDE-I
<i>latifemorata</i> Brundin, 1940	F-SN----	<i>diversa</i> (Sharp, 1869)	FKSN---I
sg. Dimetrota Mulsant & Rey, 1873		<i>strandiella</i> Brundin, 1954	FKSNDEAI
<i>nigripes</i> (Thomson, 1856)	FKSNDE-I	<i>pilicornis</i> (Thomson, 1852)	FKSNDEAI
<i>marcida</i> (Erichson, 1837)	F-SNDE--	<i>acutangula</i> Hanssen, 1936	F-SN----
<i>putrida</i> (Kraatz, 1856)	-----I	<i>boleticola</i> J.Sahlberg, 1876	FKSN-E-I
<i>europaea</i> Likovský, 1984	FKS--E--	<i>fungicola</i> (Thomson, 1852)	F-SNDE--
<i>livida</i> (Mulsant & Rey, 1852) nec (Erichson, 1837)		<i>britanniae</i> Bernhauer & Scheerpeltz, 1926	--SND--I
<i>cinnamoptera</i> (Thomson, 1856)	FKSNDE--	<i>crassicornis</i> (Fabricius, 1793)	FKSNDEAI
<i>aeneipennis</i> (Thomson, 1856)	FKSNDE-I	<i>repanda</i> Mulsant & Rey, 1873	
<i>picipennis</i> auct. nec (Mannerheim, 1843)		<i>paracrassicornis</i> Brundin, 1954	FKSN-E-I
<i>parapicipennis</i> Brundin, 1954	FKSN----	<i>pfaundleri</i> Benick, 1940	--S-----
<i>picipenoides</i> Hanssen, 1932	FKSN-E--	<i>pachycera</i> (Eppelsheim, 1893)	F-S-----
<i>lapponica</i> J.Sahlberg, 1876	FKSN----	<i>contristata</i> (Kraatz, 1856)	F-----
<i>altaica</i> Bernhauer, 1901	FKSN----	<i>euryptera</i> (Stephens, 1832)	FKSNDEAI
<i>intermedia</i> (Thomson, 1852)	FKSNDE-I	<i>divisa</i> (Märkel, 1844)	FKSNDE-I
sg. Atheta s.str.		<i>liturata</i> (Stephens, 1832)	--S-DE-I
Coproceramius Gistel, 1857		<i>nigricornis</i> (Thomson, 1852)	FKSNDE-I
<i>cauta</i> (Erichson, 1837)	FKSNDE-I	<i>harwoodi</i> Williams, 1930	FKSNDE-I
<i>ischnocera</i> Thomson, 1870	FKSNDE-I	<i>coriaria</i> (Kraatz, 1856)	FKSNDE-I
<i>setigera</i> (Sharp, 1869)	FKSNDE-I	sg. Boreostiba Lohse, 1990	
<i>laevana</i> (Mulsant & Rey, 1852)	FKSNDEAI	<i>sibirica</i> (Mäklin, 1880)	FKSN----
<i>atramentaria</i> (Gyllenhal, 1810)	FKSNDE-I	<i>frigida</i> J.Sahlberg, 1880	
<i>hypnorum</i> (Kiesenwetter, 1850)	FKSNDEA-	<i>piligera</i> J.Sahlberg, 1876	FKSN----
<i>laevicauda</i> J.Sahlberg, 1876	FKSN---I	<i>thulea</i> Poppius, 1909	F-----
<i>brunneipennis</i> (Thomson, 1852)	FKSN-E--	sg. Plataraea Thomson, 1858	
<i>castanoptera</i> (Mannerheim, 1830)	FKSNDEA-	<i>nigrifrons</i> (Erichson, 1839)	--S-D---
<i>pertyi</i> (Heer, 1839)		<i>dubiosa</i> Benick, 1934	FK---E--
<i>triangulum</i> (Kraatz, 1856)	F-S-D---	<i>brunnea</i> (Fabricius, 1798)	F-SNDEA-
<i>xanthopus</i> (Thomson, 1856)	F-SNDE--	<i>nigritula</i> (Gravenhorst, 1802)	FKSNDEAI
<i>graminicola</i> (Gravenhorst, 1806)	FKSNDEAI	sg. Traumoecia Mulsant & Rey, 1874	
<i>ebenina</i> (Mulsant & Rey, 1873)	FKSNDE--	<i>picipes</i> (Thomson, 1856)	FKSNDEAI
<i>heymesii</i> Hubenthal, 1913	F-SN----	sg. Bessobia Thomson, 1858	
<i>aquatilis</i> (Thomson, 1867)	--S-D---	<i>occulta</i> (Erichson, 1837)	FKSND-AI
<i>incognita</i> (Sharp, 1869)	FKSNDE--	<i>fungivora</i> (Thomson, 1867)	FKS-D---
<i>aquatica</i> (Thomson, 1852)	F-SNDE-I	<i>monticola</i> (Thomson, 1852)	FKSND--I
<i>aeneicollis</i> (Sharp, 1869)	--SND-A-	<i>excellens</i> (Kraatz, 1856)	FKSND---
<i>pertyi</i> auct. nec (Heer, 1839)			

sg. Enalodroma Thomson, 1859			
<i>hepatica</i> (Erichson, 1839)	--SND---		FKSNDEAI
sg. Thinobaena Thomson, 1859			
<i>vestita</i> (Gravenhorst, 1806)	FKSNDE--		FKSNDEAI
Anopleta Mulsant & Rey, 1874			
<i>corvina</i> (Thomson, 1856)	FKSNDE-I		
<i>sodermani</i> (Bernhauer, 1931)	F-SND---		
<i>depressicollis</i> (Fauvel, 1872)	FKSN-E-I		
<i>janssoni</i> (Bernhauer, 1923)	F-S-----		
<i>nitella</i> (Brundin, 1948)	--SND---		
Alevonota Thomson, 1858			
<i>rufotestacea</i> (Kraatz, 1856)	--SND---		
<i>gracilentata</i> (Erichson, 1839)	FKSND--I		
Alianta Thomson, 1858			
<i>incana</i> (Erichson, 1837)	FKSNDE-I		
Trichiusa Casey, 1893			
<i>immigrata</i> Lohse, 1984	F-SND---		
Pachnida Mulsant & Rey, 1874			
<i>nigella</i> (Erichson, 1837)	F-S-DE--		
Dinaraea Thomson, 1858			
<i>angustula</i> (Gyllenhal, 1810)	FKSNDEAI		
<i>aequata</i> (Erichson, 1837)	FKSNDEAI		
<i>linearis</i> (Gravenhorst, 1802)	FKSNDEAI		
<i>arcana</i> (Erichson, 1839)	FKSN-E-I		
Lyprocorrhe Thomson, 1859			
<i>anceps</i> (Erichson, 1837)	FKSNDEAI		
Nehemitropia Lohse, 1971			
<i>lividipennis</i> (Mannerheim, 1830)	FKSNDEAI		
<i>curvipes</i> (Stephens, 1832)			
<i>sordida</i> (Marsham, 1802) nec (Gravenhorst, 1802)			
Acrotona Thomson, 1859			
Colpodota Mulsant & Rey, 1873			
<i>exigua</i> (Erichson, 1837)	F-SNDE-I		
<i>pilosicollis</i> (Brundin, 1952)	-K-----I		
<i>sylvicola</i> (Kraatz, 1856)	FKSNDEAI		
<i>pygmaea</i> (Gravenhorst, 1802)	FKSNDEAI		
<i>convergens</i> (Strand, 1958)	FKSND---		
<i>obfuscata</i> (Gravenhorst, 1802)	F-SNDE-I		
<i>troglydytes</i> (Motschulsky, 1858)	F-SNDE--		
<i>consanguinea</i> (Eppelsheim, 1875)			
<i>pseudotenera</i> (Cameron, 1933)	F-SND---		
<i>rassii</i> Muona, 1993			
<i>parens</i> (Mulsant & Rey, 1852)	F-SNDE-I		
<i>muscorum</i> (Brisout de Barneville, 1860)	FKSNDE-I		
<i>aterrima</i> (Gravenhorst, 1802)			FKSNDEAI
<i>benicki</i> (Allen, 1940)			F-SND--I
<i>pusilla</i> (Brundin, 1952)			
<i>parvula</i> (Mannerheim, 1830)			FKSNDEAI
Actophylla Bernhauer, 1908			
<i>varendorffiana</i> (Bernhauer & Scheerpeltz, 1926)	----D----		
Coprothassa Thomson, 1859			
<i>melanaria</i> (Mannerheim, 1830)			FKSNDEAI
Halobrecta Thomson, 1858			
<i>puncticeps</i> (Thomson, 1852)			FKSNDE--
<i>flavipes</i> Thomson, 1861			F-SNDE--
Amischa Thomson, 1858			
<i>decipiens</i> (Sharp, 1869)			F-SNDEAI
<i>andreasi</i> Muona, 1990			F-----
<i>nigrofusca</i> (Stephens, 1832)			FKSNDEAI
<i>soror</i> (Kraatz, 1856)			
<i>simillima</i> (Sharp, 1869)			
<i>sarsi</i> Munster, 1927			
<i>analis</i> (Gravenhorst, 1802)			FKSNDEAI
<i>bifoveolata</i> (Mannerheim, 1830)			FKSND---
<i>cavifrons</i> (Sharp, 1869)			
Pycnota Mulsant & Rey, 1874			
<i>paradoxa</i> (Mulsant & Rey, 1861)			F-SNDE--
<i>nidorum</i> (Thomson, 1868)			
Pachyatheta Munster, 1930			
<i>mortuorum</i> (Thomson, 1867)			FKSN----
<i>cribrata</i> (Kraatz, 1856)			FKSNDE--
Thamiaraea Thomson, 1858			
<i>cinnamomea</i> (Gravenhorst, 1802)			FKSNDEAI
<i>hospita</i> (Märkel, 1844)			F-SND---
Falagriini Mulsant & Rey, 1873			
Falagria Samouelle, 1819			
<i>caesa</i> Erichson, 1837			FKSNDEAI
<i>sulcata</i> (Paykull, 1789) nec (Müller, 1776)			
<i>sulcatula</i> (Gravenhorst, 1806)			F-SNDEAI
Myrmecopora Saulcy, 1865			
<i>sulcata</i> (Kiesenwetter, 1850)			--SND---
<i>simillima</i> (Wollaston, 1864)			
<i>lohmanderi</i> Bernhauer, 1927			
Borboropora Kraatz, 1862			
Aneurota Casey, 1893			
<i>kraatzi</i> Fuss, 1862			--S-----

Bohemiellina Machulka, 1941		<i>kangasi</i> Rutanen, 1994	F-----
<i>flavipennis</i> (Cameron, 1921)	F-SND---	<i>rousi</i> Dvořák, 1966	--S-----
<i>paradoxa</i> Machulka, 1941		<i>nana</i> (Paykull, 1800)	FKSNDEAI
Cordalia Jacobs, 1925		<i>pseudonana</i> Strand, 1839	FKSND---
<i>obscura</i> (Gravenhorst, 1802)	FKSNDEAI	<i>rugipennis</i> Mulsant & Rey, 1861	--S-----
Myrmecocephalus MacLeay, 1871		<i>gentilis</i> Erichson, 1839	FKSNDEAI
<i>concinus</i> (Erichson, 1839)	F-SND---	<i>poweri</i> Crotch, 1866	FKSNDEAI
<i>longipes</i> (Wollaston, 1871)		<i>minima</i> Erichson, 1837	FKSNDEAI
Falagrioma Casey, 1906		<i>munsteri</i> Strand, 1935	F-SNDE-I
<i>Falagriusa</i> Ádám, 1987		<i>fasciata</i> (Marsham, 1802)	FKSNDEAI
<i>Stenagria</i> auct., nec Sharp, 1883		<i>laevipennis</i> Kraatz, 1856	
<i>thoracica</i> (Stephens, 1832)	FKSND---	<i>congrua</i> Erichson, 1837	FKSNDEA-
Anaulacaspis Ganglbauer, 1895		<i>hanseni</i> Strand, 1946	----D---
<i>nigra</i> (Gravenhorst, 1802)	FKSNDEA-	<i>williamsi</i> Strand, 1935	FKSND---
Lomechusini Fleming, 1821		<i>orientalis</i> Strand, 1938	FKS-----
Myrmedoniini Thomson, 1867		<i>bihamata</i> Thomson, 1867	FKSNDEAI
Drusilla Leach, 1819		<i>lucidula</i> Erichson, 1837	F-S-DE--
<i>Astilbus</i> Dillwyn, 1829		<i>joyi</i> Wendeler, 1924	FKSNDEAI
<i>canaliculata</i> (Fabricius, 1787)	FKSNDEAI	<i>joyioides</i> Wüsthoff, 1937	FKSNDE-I
Zyras Stephens, 1835		<i>angustata</i> (Stephens, 1832)	FKSNDEAI
<i>collaris</i> (Paykull, 1800)	FKSNDEAI	<i>manca</i> Erichson, 1839	
<i>limbatus</i> (Paykull, 1789)	FKSNDEAI	<i>strictula</i> Erichson, 1839	FKSNDE-I
<i>funestus</i> (Gravenhorst, 1806)	FKSNDEA-	<i>boleti</i> (Linnaeus, 1758)	FKSNDEAI
<i>humeralis</i> (Gravenhorst, 1802)	FKSNDEAI	Agaricochara Kraatz, 1856	
<i>cognatus</i> (Märkel, 1842)	FKSNDEAI	<i>latissima</i> (Stephens, 1832)	--SND---
<i>lugens</i> (Gravenhorst, 1802)	FKSNDEAI	<i>laevicollis</i> (Kraatz, 1854)	
<i>laticollis</i> (Märkel, 1842)	FKSNDEAI	Encephalus Stephens, 1832	
Lomechusoides Tottenham, 1939		<i>complicans</i> Stephens, 1832	FKSNDEAI
<i>strumosus</i> (Fabricius, 1793)	FKSNDE--	Bolitocharina Thomson, 1859	
<i>wellenii</i> (Palm, 1949)	FKS-----	Bolitochara Mannerheim, 1830	
<i>inflatus</i> (Zetterstedt, 1828)	FKS-----	<i>obliqua</i> Erichson, 1837	F-S-DEAI
<i>teres</i> (Eppelsheim, 1886)		<i>mulsanti</i> Sharp, 1875	FKSNDEAI
<i>mariae</i> (Palm, 1949)		<i>pulchra</i> (Gravenhorst, 1806)	FKSNDEAI
Lomechusa Gravenhorst, 1806		<i>lunulata</i> (Paykull, 1789) nec (Linnaeus, 1761)	
<i>Atemeles</i> Dillwyn, 1829		<i>bella</i> Märkel, 1844	----D---
<i>emarginata</i> (Paykull, 1789)	FKSNDEA-	<i>lucida</i> (Gravenhorst, 1802)	--SND-AI
<i>paradoxa</i> Gravenhorst, 1806	--SND-A-	Phymatura J.Sahlberg, 1876	
<i>pubicollis</i> Brisout de Barneville, 1860	FKSN----	<i>brevicollis</i> (Kraatz, 1856)	FKSN-E-I
Homalotini Heer, 1839		Leptusa Kraatz, 1856	
Gyrophaenina Kraatz, 1856		<i>Sipalia</i> auct., nec Mulsant & Rey, 1853	
Gyrophaena Mannerheim, 1830		<i>Pachygluta</i> Thomson, 1858	
<i>nitidula</i> (Gyllenhal, 1810)	-KS-----	<i>pulchella</i> (Mannerheim, 1830)	FKSNDEAI
<i>pulchella</i> Heer, 1839	FKSNDE--	<i>saalasi</i> Kangas, 1952	
<i>obsoleta</i> Ganglbauer, 1895	--SN----	<i>fuliginosa</i> (Aubé, 1850)	-----E--
<i>affinis</i> Mannerheim, 1830	FKSNDEAI	<i>norvegica</i> Strand, 1941	FKSND-A-
		<i>fumida</i> (Erichson, 1839)	F-SNDEAI

<i>ruficollis</i> (Erichson, 1839)	F-SNDE--	Autaliini Thomson, 1859	
Tachyusida Mulsant & Rey, 1872		Autalia Leach, 1819	
<i>gracilis</i> (Erichson, 1837)	--S-D--I	<i>impressa</i> (Olivier, 1795)	FKSNDEA-
Euryusa Erichson, 1837		<i>longicornis</i> Scheerpeltz, 1947	F-SND---
<i>castanoptera</i> Kraatz, 1856	FKSNDEAI	<i>rivularis</i> (Gravenhorst, 1802)	FKSNDEAI
<i>optabilis</i> Heer, 1839	F-S-----	<i>puncticollis</i> Sharp, 1864	FKSNDEAI
<i>sinuata</i> Erichson, 1837	--S-D---	Phytosini Thomson, 1867	
<i>coarctata</i> Märkel, 1844	--S-----	Phytosus Curtis, 1838	
Heterota Mulsant & Rey, 1874		<i>spinifer</i> Curtis, 1838	--SND---
<i>plumbea</i> (Waterhouse, 1858)	--S-----	<i>balticus</i> Kraatz, 1859	--SND--I
Silusina Fenyès, 1918		Arena Fauvel, 1862	
Silusa Erichson, 1837		<i>tabida</i> (Kiesenwetter, 1850)	----D---
<i>rubiginosa</i> Erichson, 1837	F-SNDE-I	Diglottini Jacobson, 1909	
<i>rubra</i> Erichson, 1839	-K---E--	Diglotta Champion, 1887	
Homalotina Heer, 1839		<i>sinuaticollis</i> (Mulsant & Rey, 1870)	--SND---
Anomognathus Solier, 1849		<i>submarina</i> auct. nec (Fairmaire & Laboulbène, 1856)	
<i>Theetura</i> Thomson, 1858		<i>mersa</i> (Haliday, 1837)	----D---
<i>cuspidatus</i> (Erichson, 1839)	FKSNDEAI	<i>submarina</i> (Fairmaire & Laboulbène, 1856)	
Thecturota Casey, 1893		Hygronomini Thomson, 1859	
<i>Pragensiella</i> Machulka, 1941		Hygronoma Erichson, 1837	
<i>marchii</i> (Dodero, 1922)	F-SNDE--	<i>dimidiata</i> (Gravenhorst, 1806)	FKSNDEAI
Homalota Mannerheim, 1830		Hypocyphtini Laporte de Castelnau, 1835	
<i>plana</i> (Gyllenhal, 1810)	FKSNDEAI	Oligotini Thomson, 1859	
Pseudomicrodota Machulka, 1935		Holobus Solier, 1849	
<i>jelineki</i> (Krása, 1914)	--SND---	<i>apicatus</i> (Erichson, 1837)	FKSNDE--
<i>flavicollis</i> (Brundin, 1948)		<i>flavicornis</i> (Lacordaire, 1835)	F-SNDEAI
Rhopalocerina Reitter, 1909		Oligota Mannerheim, 1830	
<i>clavigera</i> (Scriba, 1859)	--S-----	<i>granaria</i> Erichson, 1837	--SNDE-I
Cyphea Fauvel, 1863		<i>parva</i> Kraatz, 1862	F-SNDE--
<i>curtula</i> (Erichson, 1837)	FKSNDE--	<i>inflata</i> (Mannerheim, 1830)	FKSNDEA-
<i>latiuscula</i> Sjöberg, 1934	FKSN-E--	<i>muensteri</i> Bernhauer, 1923	FKSN----
Placusini Mulsant & Rey, 1871		<i>tantilla</i> Mannerheim, 1843	FK-N----
Placusa Erichson, 1837		<i>punctulata</i> Heer, 1839	----D-A-
<i>complanata</i> Erichson, 1839	FKS--E-I	<i>ruficornis</i> Sharp, 1870	
<i>depressa</i> Mäklin, 1845	FKSNDE-I	<i>pusillima</i> (Gravenhorst, 1806)	FKSNDEAI
<i>tachyporoides</i> (Walzl, 1838)	FKSNDEAI	<i>atomaria</i> Erichson, 1837	
<i>incompleta</i> Sjöberg, 1934	FKSNDEAI	<i>intermedia</i> Kangas, 1938	
<i>cribrata</i> Johnson & Lundberg, 1977	FKSN----	<i>inexpectata</i> Williams, 1994	F-----
<i>suecica</i> Johnson & Lundberg, 1977	F-SN----	<i>picipes</i> (Stephens, 1832)	----D---
<i>atrata</i> (Mannerheim, 1830)	FKSNDEAI	<i>pumilio</i> Kiesenwetter, 1858	--S-D-A-
<i>pumilio</i> (Gravenhorst, 1802)	--S-D---	<i>uralensiscola</i> Kangas, 1982	F-----
<i>adscita</i> Erichson, 1839	F-----	Cypha Samouelle, 1819	
		Hypocyphtus Gyllenhal, 1827	
		<i>longicornis</i> (Paykull, 1800)	--S-DEA-
		<i>imitator</i> (Luze, 1902)	F-SNDEA-

<i>tarsalis</i> (Luze, 1902)	FKSNDE--	Deleaster Erichson, 1839	
<i>laeviuscula</i> (Mannerheim, 1830)	FKSND-AI	<i>dichrous</i> (Gravenhorst, 1802)	FKSNDEAI
<i>ovulum</i> (Heer, 1839)	FKSN----	Coprophilini Heer, 1839	
<i>discoidea</i> (Erichson, 1839)	F-S-D---	Coprophilus Latreille, 1829	
<i>suecica</i> (Palm, 1936)	FKSND---	Elonium Samouelle, 1819 (Suppr.)	
<i>nitida</i> (Palm, 1936)	--SND---	<i>striatulus</i> (Fabricius, 1793)	FKSNDEAI
<i>pulicaria</i> (Erichson, 1839)	F-SND-AI	Thinobiini J.Sahlberg, 1876	
<i>hanseni</i> (Palm, 1949)	-KS-D---	Manda Blackwelder, 1952	
<i>seminulum</i> (Erichson, 1839)	F-S-D-AI	Acrognathus Erichson, 1839, nec Agassiz, 1826	
<i>punctum</i> (Motschulsky, 1857)	--SND---	<i>mandibularis</i> (Gyllenhal, 1827)	--S-DEAI
Myllaenini Ganglbauer, 1895		Planeustomus Jacquelin du Val, 1857	
Myllaena Erichson, 1837		<i>palpalis</i> (Erichson, 1839)	--S-D---
<i>dubia</i> (Gravenhorst, 1806)	FKSNDEAI	Ochtheophilus Mulsant & Ray, 1856	
<i>intermedia</i> Erichson, 1837	FKSNDEAI	Ancyrophorus Kraatz, 1857	
<i>kraatzi</i> Sharp, 1871	FKSNDEAI	<i>omalinus</i> (Erichson, 1840)	FKSN-E--
<i>hyperborea</i> Strand, 1943	F-SN----	<i>strandii</i> (Scheerpeltz, 1950)	FKSN----
<i>elongata</i> (Matthews, 1838)	---NDE--	<i>praepositus</i> Mulsant & Rey, 1878	----D---
<i>brevicornis</i> (Matthews, 1838)	FKSNDE-I	<i>longipennis</i> auct. nec (Fairmaire & Laboulbène, 1856)	
<i>gracilis</i> (Matthews, 1838)	FKSNDE--	Thinobius Kiesenwetter, 1844	
<i>minuta</i> (Gravenhorst, 1806)	FKSNDEAI	<i>brundini</i> Scheerpeltz, 1959	--SN----
<i>infuscata</i> Kraatz, 1853	--S-DE-I	<i>munsteri</i> Scheerpeltz, 1959	F-SN----
<i>masoni</i> A. Matthews, 1883	---ND---	<i>longicornis</i> J.Sahlberg, 1874	-K-N----
Gymnusini Heer, 1839		<i>ciliatus</i> Kiesenwetter, 1844	FKSND---
Gymnusa Gravenhorst, 1806		<i>praetor</i> Smetana, 1959	
<i>brevicollis</i> (Paykull, 1800)	FKSNDEAI	<i>crinifer</i> Smetana, 1959	
<i>variegata</i> Kiesenwetter, 1845	FKSN----	ssp. <i>crinifer</i> Smetana, 1959	----D---
Deinopsini Sharp, 1883		ssp. <i>strandii</i> Smetana, 1960	FKSN----
Deinopsis Matthews, 1838		<i>flagellatus</i> Lohse, 1984	FKS-----
<i>erosa</i> (Stephens, 1832)	FKSNDEAI	<i>pusillimus</i> auct. nec (Heer, 1839)	
Scaphidiinae Latreille, 1807		<i>brevipennis</i> Kiesenwetter, 1850	F-SNDE--
Scaphidiini Latreille, 1807		Thinodromus Kraatz, 1857	
Scaphidium Olivier, 1790		<i>hirticollis</i> Mulsant & Rey, 1879	-----E--
<i>quadrifasciatum</i> Olivier, 1790	FKSNDEAI	<i>arcuatus</i> (Stephens, 1834)	FKSNDE--
Scaphisomatini Casey, 1894		Carpelimus Leach, 1819	
Scaphisoma Leach, 1815		Trogophloeus Mannerheim, 1830	
<i>agaricinum</i> (Linnaeus, 1758)	FKSNDEAI	<i>bilineatus</i> Stephens, 1834	FKSNDEAI
<i>inopinatum</i> Löbl, 1967	FKSN--AI	<i>erichsoni</i> (Sharp, 1871)	-----A-
<i>boleti</i> (Panzer, 1793)	FKSNDEAI	<i>augustae</i> (Bernhauer, 1901)	
<i>subalpinum</i> Reitter, 1881	FKSN-EA-	<i>rivularis</i> (Motschulsky, 1860)	FKSNDEAI
<i>balcanicum</i> Tamanini, 1954	F-SN--A-	<i>obesus</i> (Kiesenwetter, 1844)	FKSND-AI
<i>boreale</i> Lundblad, 1952	FKSN--A-	<i>fuliginosus</i> (Gravenhorst, 1802)	F-SNDE-I
<i>assimile</i> Erichson, 1845	FKSNDEAI	<i>nitidus</i> (Baudi, 1848)	-----I
Oxytelinae Fleming, 1821		<i>lindrothi</i> (Palm, 1943)	F-S-DEA-
Deleasterini Reitter, 1909		<i>impressus</i> (Lacordaire, 1835)	FKSNDEA-
Syntomium Curtis, 1828		<i>heidenreichi</i> (L. Benick, 1934)	--S---A-
<i>aeneum</i> (Müller, 1821)	FKSNDEAI	<i>corticinus</i> (Gravenhorst, 1806)	FKSNDEAI

<i>subtilicornis</i> (Roubal, 1946)	FKSN-EA-	<i>bernhaueri</i> Poppius, 1909	FKSN----
<i>strandii</i> (Scheerpeltz, 1950)		<i>kutsae</i> Kangas, 1937	-KS-----
<i>foveolatus</i> (Sahlberg, 1832)	FKSNDEA-	<i>arcticus</i> J.Sahlberg, 1890	FKSN----
<i>halophilus</i> (Kiesenwetter, 1844)	FKS-DE--	<i>terebrans</i> (Schiödte, 1866)	FKSNDEA-
<i>despectus</i> (Baudi, 1870)	FKSNDEA-	<i>filipes</i> Sharp, 1911	-KS-DEA-
<i>zealandicus</i> (Sharp, 1900)	--S-----	<i>poppiusi</i> Bernhauer, 1902	FKSN----
<i>pusillus</i> (Gravenhorst, 1802)	FKSNDEAI	<i>fennicus</i> Kangas, 1937	FK-----
<i>lindbergi</i> (Scheerpeltz, 1937)		<i>vilis</i> Mäklin, 1876	FK-N-EAI
<i>gracilis</i> (Mannerheim, 1830)	FKSNDEAI	<i>longulus</i> Erichson, 1839	FKSNDEAI
<i>graciliformis</i> Konzelmann & Lohse, 1981		<i>lativentris</i> Jansson, 1928	F-SN----
<i>subtilis</i> (Erichson, 1839)	-KSNDE-I	<i>denticollis</i> Fauvel, 1872	FKSN-EA-
<i>elongatulus</i> (Erichson, 1839)	FKSNDEAI	<i>opacus</i> (Block, 1799)	FKSNDEAI
<i>subterraneus</i> (Smetana, 1960)	-----A-	<i>subsinuatus</i> Mulsant & Rey, 1878	
<i>schneideri</i> (Ganglbauer, 1895)	--S-D---	<i>baudii</i> Fauvel, 1872	--S-D---
Aploderus Stephens, 1833		<i>pygmaeus</i> Erichson, 1839	----D---
<i>caelatus</i> (Gravenhorst, 1802)	FKSNDEAI	<i>agricultor</i> Heer, 1841	
<i>caesus</i> (Erichson, 1839)	-KS-DEA-	<i>pusillus</i> Erichson, 1839	----D---
Bledius Leach, 1819		<i>erraticus</i> Erichson, 1839	FKSND-AI
<i>tricornis</i> (Herbst, 1784)	FKSNDEAI	<i>bosnicus</i> auct. nec Bernhauer, 1902	
<i>limicola</i> Tottenham, 1940	F-S-DE--	<i>fontinalis</i> auct. nec Bernhauer, 1929	
<i>germanicus</i> Wagner, 1935, nec (Gravenhorst, 1806)		<i>fergussoni</i> Joy, 1912	FKSNDEAI
<i>spectabilis</i> Kraatz, 1857	----D---	<i>arenarius</i> (Paykull, 1800) nec (Geoffroy, 1785)	
<i>furcatus</i> (Olivier, 1811)	--S-D---	<i>subniger</i> Schneider, 1898	----D---
<i>bicornis</i> (Germar, 1823)	----D-A-	<i>frater</i> Kraatz, 1857	-----A-
<i>dama</i> Motschulsky, 1857		<i>tibialis</i> Heer, 1839	F-SND---
<i>jutlandensis</i> Herman, 1986		Oxytelini Fleming, 1821	
<i>diota</i> Schiödte, 1866	F-S-DE--	Oxytelus Gravenhorst, 1802	
<i>dissimilis</i> Erichson, 1840	-K--DEAI	<i>sculptus</i> Gravenhorst, 1806	FKSNDEAI
<i>occidentalis</i> Bondroit, 1907	F-SND--I	<i>migrator</i> Fauvel, 1904	F-S-D--I
<i>crassicollis</i> auct. nec Lacordaire, 1835		<i>fulvipes</i> Erichson, 1839	FKSNDEAI
<i>cribricollis</i> Heer, 1839	----D-A-	<i>piceus</i> (Linnaeus, 1767)	FKS-DEAI
<i>femoralis</i> (Gyllenhal, 1827)	--SND-AI	<i>laqueatus</i> (Marsham, 1802)	FKSNDEAI
<i>gallicus</i> (Gravenhorst, 1806)	FKSNDEAI	Anotylus Thomson, 1859	
<i>fracticornis</i> (Paykull, 1790) nec (Müller, 1776)		<i>insecatus</i> (Gravenhorst, 1806)	F-SNDEA-
<i>procerulus</i> Erichson, 1840	--S----I	<i>rugifrons</i> (Hochhuth, 1849)	--S-DEAI
<i>atricapillus</i> (Germar, 1825)	--S-D-A-	<i>rugosus</i> (Fabricius, 1775)	FKSNDEAI
<i>praetermissus</i> Williams, 1929		<i>maritimus</i> Thomson, 1861	--SND-A-
<i>nanus</i> Erichson, 1840	--S-D-A-	<i>perrisii</i> (Fauvel, 1862)	
<i>talpa</i> (Gyllenhal, 1810)	FKSNDEAI	<i>inustus</i> (Gravenhorst, 1806)	--S-D-AI
<i>subterraneus</i> Erichson, 1839	FKSNDEAI	<i>sculpturatus</i> (Gravenhorst, 1806)	FKS-DEAI
<i>littoralis</i> Heer, 1839	-KSN-EA-	<i>mutator</i> (Lohse, 1963)	--S-D---
<i>defensus</i> Fauvel, 1872	FK--DE-I	<i>politus</i> (Erichson, 1840)	-----A-
<i>pallipes</i> (Gravenhorst, 1806)	FKSNDEAI	<i>nitidulus</i> (Gravenhorst, 1802)	FKSNDEAI
<i>larseni</i> Hansen, 1940		<i>petzi</i> (Bernhauer, 1914)	--S-----
<i>rossicus</i> Bernhauer & Schubert, 1911	-----I	<i>complanatus</i> (Erichson, 1839)	F-SNDEAI
<i>fuscipes</i> Rye, 1865	FKSNDE--	<i>intricatus</i> (Erichson, 1840)	-----A-
<i>condensus</i> Kangas, 1938	-K-----	<i>clypeonitens</i> (Pandellé, 1867)	----DEA-

<i>pumilus</i> (Erichson, 1839)	FKS-----	<i>boops</i> Ljungh, 1810	FKSNDEAI
<i>affinis</i> (Czwalina, 1870)	-----E--	<i>incrassatus</i> Erichson, 1839	FKSNDEAI
<i>hamatus</i> (Fairmaire & Laboulbène, 1856)	FKSN-EA-	<i>melanarius</i> Stephens, 1833	FKSNDEAI
<i>sauleyi</i> (Pandellé, 1867)	--S-D---	<i>subdepressus</i> Mulsant & Rey, 1861	----D---
<i>fairmairei</i> (Pandellé, 1867)	FKSNDEAI	<i>morio</i> Gravenhorst, 1806	FKSNDEAI
<i>clavatus</i> (Strand, 1946)	FKSN----	<i>excubitor</i> Erichson, 1839	FKS-DE--
<i>tetracarinatus</i> (Block, 1799)	FKSNDEAI	<i>rossicus</i> Bernhauer, 1903	
<i>tetratoma</i> (Czwalina, 1870)	FK-N----	<i>ampliventris</i> J.Sahlberg, 1890	FK-----
Platystethus Mannerheim, 1830		<i>atratus</i> Erichson, 1839	FKSNDEAI
<i>arenarius</i> (Geoffroy, 1785)	FKSNDEAI	<i>melanopus</i> (Marsham, 1802)	F-S-D-A-
<i>cornutus</i> (Gravenhorst, 1802)	F-S-DEAI	<i>canaliculatus</i> Gyllenhal, 1827	FKSNDEAI
<i>alutaceus</i> Thomson, 1861	FKSNDEAI	<i>nitens</i> Stephens, 1833	FKSNDEA-
<i>capito</i> Heer, 1839	FK---E--	<i>latipennis</i> J.Sahlberg, 1880	FK-----
<i>nodifrons</i> Mannerheim, 1830	FKSNDEAI	<i>confusus</i> J.Sahlberg, 1876	FKSN-E--
<i>nitens</i> (Sahlberg, 1832)	FKS-DEAI	<i>vinnulus</i> Casey, 1884	FKSN----
Oxyporinae Fleming, 1821		<i>confusoides</i> Renkonen, 1935	
Oxyporus Fabricius, 1775		<i>labilis</i> Erichson, 1840	FKSN----
<i>rufus</i> (Linnaeus, 1758)	FKSNDEAI	<i>fuscipes</i> Gravenhorst, 1802	FKSNDEAI
<i>mannerheimii</i> Gyllenhal, 1827	FK---EAI	<i>kongsbergensis</i> Munster, 1912	FKSN-E--
<i>maxillosus</i> Fabricius, 1793	FK--DEAI	<i>argus</i> Gravenhorst, 1806	FKSNDEAI
Steninae MaLeay, 1825		<i>ageus</i> Casey, 1884	FKSN-EA-
Stenus Latreille, 1797		<i>gerhardti</i> L. Benick, 1915	
<i>biguttatus</i> (Linnaeus, 1758)	FKSNDEAI	<i>europaeus</i> Puthz, 1966	FKSNDE-I
<i>comma</i> LeConte, 1863	FKSNDEAI	<i>cautus</i> Erichson, 1839	FKS-DEAI
<i>bipunctatus</i> Erichson, 1839, nec Ljungh, 1804		<i>vafellus</i> Erichson, 1839	
<i>longipes</i> Heer, 1839	-----AI	<i>mendicus</i> Erichson, 1840	-----A-
<i>guttula</i> Müller, 1821	--S-D-A-	<i>incanus</i> Erichson, 1839	-----EA-
<i>fossulatus</i> Erichson, 1840	FKSNDE--	<i>subarcticus</i> Poppius, 1907	FKSN----
<i>aterrimus</i> Erichson, 1839	FKSND--I	<i>pusillus</i> Stephens, 1833	FKSNDEAI
<i>juno</i> (Paykull, 1789)	FKSNDEAI	<i>nanus</i> Stephens, 1833	FKSNDEAI
<i>calcaratus</i> Scriba, 1864	-KS---AI	<i>assequens</i> Rey, 1884	FKSNDE--
<i>ater</i> Mannerheim, 1830	FKSNDEAI	<i>pusio</i> Casey, 1884	
<i>longitarsis</i> Thomson, 1851	FKSND-A-	<i>simillimus</i> L. Benick, 1949	
<i>bilineatus</i> J.Sahlberg, 1871	FKSN----	<i>circularis</i> Gravenhorst, 1802	FKSNDEAI
<i>fasciculatus</i> J.Sahlberg, 1871	FKSN----	<i>pumilio</i> Erichson, 1839	FKSND-A-
<i>lustrator</i> Erichson, 1839	FKSNDEAI	<i>humilis</i> Erichson, 1839	FKSNDEAI
<i>proditor</i> Erichson, 1839	FKSND-AI	<i>carbonarius</i> Gyllenhal, 1827	FKSNDEAI
<i>gallicus</i> Fauvel, 1873	--S-D---	<i>glabellus</i> Thomson, 1870	--S-D--I
<i>sylvester</i> Erichson, 1839	FKSNDEAI	<i>hyperboreus</i> J.Sahlberg, 1876	FKSN----
<i>clavicornis</i> (Scopoli, 1763)	FKSNDEAI	<i>eumerus</i> Kiesenwetter, 1850	-----A-
<i>providus</i> Erichson, 1839	FKSNDEAI	<i>scabriculus</i> J.Sahlberg, 1876	FKSN--A-
<i>rogeri</i> Kraatz, 1857		<i>opticus</i> Gravenhorst, 1806	FKSNDEAI
<i>scrutator</i> Erichson, 1840	FKSNDEAI	<i>crassus</i> Stephens, 1833	FKSNDEAI
<i>bimaculatus</i> Gyllenhal, 1810	FKSNDEAI	<i>formicetorum</i> Mannerheim, 1843	FKSNDE-I
<i>palposus</i> Zetterstedt, 1828	FKSN-EAI	<i>intermedius</i> Rey, 1884	FKSND--I
<i>ruralis</i> Erichson, 1840	FKSN--A-	<i>problematicus</i> Kevan & Allen, 1962	
<i>strandii</i> L. Benick, 1937	FKSN-E--	<i>brunnipes</i> Stephens, 1833	F-SNDEAI
		<i>nigritulus</i> Gyllenhal, 1827	FKSNDEAI

<i>latifrons</i> Erichson, 1839	FKSNDEAI	Paederinae Fleming, 1821	
<i>fulvicornis</i> Stephens, 1833	FKSND-AI	Paederidus Mulsant & Rey, 1877	
<i>tarsalis</i> Ljungh, 1804	FKSNDEAI	<i>ruficollis</i> (Fabricius, 1781)	--S-D---
<i>bohemicus</i> Machulka, 1947	FKS-DEAI	Paederus Fabricius, 1775	
<i>oscillator</i> Rye, 1870	--SND---	<i>riparius</i> (Linnaeus, 1758)	FKSNDEAI
<i>similis</i> (Herbst, 1784)	FKSNDEAI	<i>littoralis</i> Gravenhorst, 1802	--S-DEAI
<i>solutus</i> Erichson, 1840	--S-D--I	<i>fuscipes</i> Curtis, 1826	F-SNDEAI
<i>cicindeloides</i> (Schaller, 1783)	FKSNDEAI	<i>brevipennis</i> Lacordaire, 1835	-----AI
<i>kiesenwetteri</i> Rosenhauer, 1856	-K-----	Astenus Stephens, 1833	
<i>fornicatus</i> Stephens, 1833	FKSND-AI	<i>procerus</i> (Gravenhorst, 1806)	F-SND-AI
<i>pallitarsis</i> Stephens, 1833	FKSNDEAI	<i>filiformis</i> (Latreille, 1806) nec (Fabricius, 1793)	
<i>niveus</i> Fauvel, 1865	FKSNDE--	<i>pulchellus</i> (Heer, 1839)	FKSNDEAI
<i>binotatus</i> Ljungh, 1804	FKSNDEAI	<i>gracilis</i> (Paykull, 1789)	FKSNDEAI
<i>pubescens</i> Stephens, 1833	FKS-DEAI	<i>angustatus</i> (Paykull, 1789) nec (Schrank, 1781)	
<i>umbratilis</i> Casey, 1884	FKSNDEA-	<i>lyonessius</i> (Joy, 1908)	F-S-DEAI
<i>pseudopubescens</i> Strand, 1940		<i>longelytratus</i> Palm, 1936	
<i>flavipes</i> Stephens, 1833	FKS-DEAI	<i>immaculatus</i> Stephens, 1833	--S-D---
<i>audax</i> J.Sahlberg, 1900	FKSN----	Rugilus Leach, 1819	
<i>nitidiusculus</i> Stephens, 1833	--SND---	Stilicus Berthold, 1827	
<i>picipennis</i> Erichson, 1840	----DE--	<i>fragilis</i> (Gravenhorst, 1806)	FKS--EAI
<i>bifoveolatus</i> Gyllenhal, 1827	FKSNDEAI	<i>angustatus</i> (Geoffroy, 1785) nec (Schrank, 1781)	
<i>picipes</i> Stephens, 1833	-KSNDE-I	<i>scutellatus</i> (Motschulsky, 1858)	
<i>brevipennis</i> Thomson, 1851		<i>rufipes</i> Germar, 1836	FKSNDEAI
<i>foveicollis</i> Kraatz, 1857		<i>orbiculatus</i> (Paykull, 1789)	FKSNDEAI
<i>impressus</i> Germar, 1824	FKSNDEAI	<i>erichsonii</i> (Fauvel, 1867)	FKSNDEAI
<i>ludyi</i> Fauvel, 1886	FKSNDE--	<i>similis</i> (Erichson, 1839)	FKSNDEAI
<i>ochropus</i> Kiesenwetter, 1858	--SNDE-I	<i>geniculatus</i> (Erichson, 1839)	----DEAI
<i>fuscicornis</i> Erichson, 1840	-----I	Medon Stephens, 1833	
<i>palustris</i> Erichson, 1839	FKSNDE-I	<i>apicalis</i> (Kraatz, 1857)	F-SND---
<i>flavipalpis</i> Thomson, 1860	FKSNDEAI	<i>rufiventris</i> (Nordmann, 1837)	--S-----
<i>geniculatus</i> Gravenhorst, 1806	FKSNDEAI	<i>dilutus</i> (Erichson, 1839)	--S-----
<i>kolbei</i> Gerhardt, 1893	-----E-I	<i>brunneus</i> (Erichson, 1839)	--S-D---
<i>pallipes</i> Gravenhorst, 1802	FKS-DEAI	<i>castaneus</i> (Gravenhorst, 1802)	--S-D--I
<i>noctivagus</i> Casey, 1884	FKSN----	<i>ripicola</i> (Kraatz, 1854)	--S-D--I
<i>sibiricus</i> auct. nec J.Sahlberg, 1880		<i>fuscus</i> (Mannerheim, 1830)	--SN---I
Dianous Samouelle, 1819		Sunius Stephens, 1829	
<i>coerulescens</i> (Gyllenhal, 1810)	FKSNDEA-	Hypomedon Mulsant & Rey, 1877	
Euaesthetinae Thomson, 1859		<i>melanocephalus</i> (Fabricius, 1793)	--S-D-A-
Edaphus Motschulsky, 1857		<i>bicolor</i> (Olivier, 1795)	--S-D---
<i>beszedesi</i> Reitter, 1913	-----ea-	Pseudomedon Mulsant & Rey, 1877	
<i>bluehweissi</i> Scheerpeltz, 1936		<i>obsoletus</i> (Nordmann, 1837)	FKS-D---
Euaesthetus Gravenhorst, 1806		<i>obscurellus</i> (Erichson, 1840)	FKSND-A-
<i>ruficapillus</i> (Lacordaire, 1835)	FKSNDEAI	Lithocharis Dejean, 1833	
<i>laeviusculus</i> Mannerheim, 1844	FKSNDE-I	<i>nigriceps</i> Kraatz, 1859	FKSNDEA-
<i>bipunctatus</i> (Ljungh, 1804)	FKSNDEAI	<i>ochracea</i> (Gravenhorst, 1802)	FKSND-A-
		<i>tricolor</i> auct. nec (Fabricius, 1787)	

Chloecharis Lynch, 1884		
<i>debilicornis</i> (Wollaston, 1857)	--S-----	
Scopaeus Erichson, 1840		
<i>laevigatus</i> (Gyllenhal, 1827)	FKSNDEAI	
<i>sulcicollis</i> (Stephens, 1833)	--SNDE--	
<i>cognatus</i> Mulsant & Rey, 1855		
<i>minutus</i> Erichson, 1840	FKS-D---	
<i>pusillus</i> Kiesenwetter, 1843	F-SN--A-	
<i>ryei</i> Wollaston, 1872	----D---	
<i>minimus</i> auct. nec (Erichson, 1839)		
Lathrobium Gravenhorst, 1802		
Tetartopeus Czwalina, 1888		
<i>multipunctum</i> Gravenhorst, 1802	--SNDEAI	
<i>zetterstedti</i> Rye, 1872	FKSN-EA-	
<i>punctatum</i> Zetterstedt, 1828, nec (Goeze, 1785)		
<i>rufonitidum</i> Reitter, 1909	F-S-DE--	
<i>fennicum</i> Renkonen, 1938		
<i>sphagnetorum</i> Muona, 1977	FKSN----	
<i>gracile</i> Hampe, 1866, nec Gravenhorst, 1802		
<i>terminatum</i> Gravenhorst, 1802	FKSNDEAI	
<i>quadratum</i> (Paykull, 1789)	FKSNDEAI	
<i>scutellare</i> Nordmann, 1837	-----EAI	
<i>elongatum</i> (Linnaeus, 1767)	FKSNDEAI	
<i>rufipenne</i> Gyllenhal, 1813	FKSNDEAI	
<i>geminum</i> Kraatz, 1857	FKSNDEAI	
<i>boreale</i> Hochhuth, 1851		
<i>volgense</i> Hochhuth, 1851		
<i>pallidipenne</i> Hochhuth, 1851	-K--D-A-	
<i>ripicola</i> Czwalina, 1888		
<i>castaneipenne</i> Kolenati, 1846	--S-DEA-	
<i>fulvipenne</i> Gravenhorst, 1806	FKSNDEAI	
<i>brunnipes</i> (Fabricius, 1793)	FKSNDEAI	
<i>impressum</i> Heer, 1841	FKSNDEAI	
<i>filiforme</i> Gravenhorst, 1806, nec (Fabricius, 1793)		
<i>fovulum</i> Stephens, 1833	FKSNDEAI	
<i>longulum</i> Gravenhorst, 1802	FKSNDEAI	
<i>patris</i> Benick, 1950		
<i>pallidum</i> Nordmann, 1837	--SNDE--	
<i>dilutum</i> Erichson, 1839	F-SNDEAI	
Achenium Samouelle, 1819		
<i>humile</i> (Nicolai, 1822)	--S-DE--	
Ochtheophilum Stephens, 1829		
Cryptobium Mannerheim, 1830		
<i>fracticorne</i> (Paykull, 1800)	FKSNDEAI	
<i>collare</i> (Reitter, 1884)	F-S-D---	
Staphylininae Latreille, 1802		
Xantholinini Erichson, 1839		
Leptacinus Erichson, 1839		
<i>pusillus</i> (Stephens, 1833)	FKSNDE-I	
<i>linearis</i> (Gravenhorst, 1802) nec (Olivier, 1793)		
<i>formicetorum</i> Märkel, 1841	FKSNDE-I	
<i>sulcifrons</i> (Stephens, 1833)	F-SN-EAI	
<i>othioides</i> auct. nec Baudi, 1870		
<i>intermedius</i> Donisthorpe, 1936	FKSNDEAI	
<i>batychnus</i> (Gyllenhal, 1827)	FKSNDEAI	
Phacophallus Coiffait, 1956		
<i>parumpunctatus</i> (Gyllenhal, 1827)	FKSNDEA-	
Gauropterus Thomson, 1860		
<i>fulgidus</i> (Fabricius, 1787)	FKSNDEA-	
Gyrohypnus Leach, 1819		
<i>punctulatus</i> (Paykull, 1789)	FKSNDEAI	
<i>ater</i> auct. nec (Stephens, 1833)		
<i>fracticornis</i> (Müller, 1776)	FKSNDEAI	
<i>angustatus</i> Stephens, 1833	FKSNDEAI	
<i>liebei</i> (Scheerpeltz, 1926)		
<i>scoticus</i> (Joy, 1913)		
<i>atratus</i> (Heer, 1839)	FKSNDE-I	
Nudobius Thomson, 1860		
<i>lentus</i> (Gravenhorst, 1806)	FKSNDEAI	
Megalinus Mulsant & Rey, 1877		
<i>glabratus</i> (Gravenhorst, 1802)	--S-D--I	
Hypnogyra Casey, 1906		
Phalacrolinus Coiffait, 1972		
<i>angularis</i> (Ganglbauer, 1895)	F-S--EAI	
<i>glabra</i> (Gravenhorst, 1806) nec (Müller, 1776)		
Leptophius Coiffait, 1983		
<i>flavocinctus</i> (Hochhuth, 1849)	-----AI	
<i>relucens</i> auct. nec (Gravenhorst, 1806)		
Xantholinus Dejean, 1821		
<i>linearis</i> (Olivier, 1794)	FKSNDEAI	
<i>longiventris</i> Heer, 1839	FKS-DEAI	
<i>audrasi</i> Coiffait, 1956	--SN-E--	
<i>strandi</i> Coiffait, 1958		
<i>gallicus</i> Coiffait, 1956	----DEA-	
<i>rhenanus</i> Coiffait, 1962		
<i>dissimilis</i> Coiffait, 1956	----D---	
<i>roubali</i> Coiffait, 1956	-KS-DE--	
<i>tricolor</i> (Fabricius, 1787)	FKSNDEAI	
<i>meyeri</i> Drugmand, 1994		

<i>laevigatus</i> Jacobsen, 1847	FKSNDEAI	<i>lividipes</i> (Baudi, 1848)	FKS----I
<i>clairei</i> Coiffait, 1956		<i>tiroloensis</i> (Luze, 1903)	--SN---
<i>distans</i> Mulsant & Rey, 1853	-----EAI	<i>piliger</i> Mulsant & Rey, 1876	--S-DE--
Othiini Thomson, 1859		<i>trossulus</i> (Nordmann, 1837)	FKSNDEAI
Othius Stephens, 1829		Bisnius Stephens, 1829	
<i>punctulatus</i> (Goeze, 1777)	FKSNDEAI	<i>nitidulus</i> (Gravenhorst, 1802)	FKSNDEAI
<i>lapidicola</i> Märkel & Kiesenwetter, 1847	FKSN-E-I	<i>scoticus</i> (Joy & Tomlin, 1910)	FKSN----
<i>laeviusculus</i> Stephens, 1832	-----I	<i>diversipennis</i> (Bernhauer, 1899)	FK-----
<i>angustus</i> Stephens, 1833	FKSNDEA-	<i>fimetaryius</i> (Gravenhorst, 1802)	FKSNDEAI
<i>melanocephalus</i> (Gravenhorst, 1806) nec (Geoffroy, 1785)		<i>rigidicornis</i> (Gravenhorst, 1802)	
<i>volans</i> J. Sahlberg, 1876	FKSN-EA-	<i>puella</i> (Nordmann, 1837)	FKSNDEAI
<i>subuliformis</i> Stephens, 1833	FKSNDEAI	<i>subuliformis</i> (Gravenhorst, 1802)	FKSNDEAI
<i>myrmecophilus</i> Kiesenwetter, 1843		<i>fuscus</i> (Gravenhorst, 1802) nec (Gmelin, 1790)	
Atrecus Jacquelin du Val, 1856		<i>spermophili</i> (Ganglbauer, 1897)	-----E--
Baptolinus Kraatz, 1858		<i>nigriventris</i> (Thomson, 1867)	FKSND-A-
<i>pilicornis</i> (Paykull, 1790)	FKSN-E-I	<i>sordidus</i> (Gravenhorst, 1802)	FKSNDEAI
<i>affinis</i> (Paykull, 1789)	FKSNDEAI	<i>pachycephalus</i> (Nordmann, 1837)	
<i>longiceps</i> (Fauvel, 1872)	FKSNDEAI	<i>varipennis</i> (Scriba, 1864)	-----I
Staphylinini Latreille, 1802		<i>scribai</i> (Fauvel, 1867)	
Philonthina Kirby, 1837		<i>parcus</i> (Sharp, 1874)	F-SND---
Erichsonius Fauvel, 1874		<i>pseudoparcus</i> (Brunne, 1976)	--SND---
Actobius Fauvel, 1876		<i>cephalotes</i> (Gravenhorst, 1802)	FKSNDEAI
<i>cinerascens</i> (Gravenhorst, 1802)	FKSNDEAI	Rabigus Mulsant & Rey, 1876	
Gabrius Stephens, 1829		<i>tenuis</i> (Fabricius, 1793)	FK---EAI
<i>nigritulus</i> (Gravenhorst, 1802)	FKSNDEAI	Gabronthus Tottenham, 1955	
<i>subnigritulus</i> Joy, 1913	-----E--	<i>thermarum</i> (Aubé, 1850)	F-SNDE--
<i>subnigrituloides</i> (Scheerpeltz, 1933)		<i>sulcifrons</i> (Sharp, 1889)	F-----
<i>appendiculatus</i> Sharp, 1910	FKSNDEAI	Philonthus Stephens, 1829	
<i>subnigritulus</i> (Reitter, 1909) (infrasubspec.)		Spatulonthus Tottenham, 1955	
<i>toxotes</i> Joy, 1913	FKS-DE--	Paragabrius Coiffait, 1963	
<i>sphagnicola</i> (Sjöberg, 1950)	FKSN-E--	<i>lepidus</i> (Gravenhorst, 1802)	FKSNDEAI
<i>austriacus</i> Scheerpeltz, 1947	FKSNDEAI	<i>rectangulus</i> Sharp, 1874	FKSNDEAI
<i>velox</i> auct. nec (Sharp, 1910)		<i>discoideus</i> (Gravenhorst, 1802)	F-SND-AI
<i>keysianus</i> Sharp, 1910	----D---	<i>salinus</i> Kiesenwetter, 1844	--S-D---
<i>breviventer</i> (Sperk, 1835)	FKSNDEAI	<i>quisquiliarius</i> (Gyllenhal, 1810)	FKSNDEAI
<i>coxalus</i> (Hochhuth, 1871)		<i>corvinus</i> Erichson, 1839	FKSNDEAI
<i>pennatus</i> Sharp, 1910		<i>sanguinolentus</i> (Gravenhorst, 1802)	FKSNDEAI
<i>splendidulus</i> (Gravenhorst, 1802)	FKSNDEAI	<i>binotatus</i> (Gravenhorst, 1802)	--S-DE-I
<i>expectatus</i> Smetana, 1952	FKSN-E--	<i>ventralis</i> (Gravenhorst, 1802)	FKSNDEAI
<i>bescidicus</i> Smetana, 1954	F-S-----	<i>intermedius</i> (Lacordaire, 1835)	--S-DEAI
<i>osseticus</i> (Kolenati, 1846)	FKSNDEAI	<i>laminatus</i> (Creutzer, 1799)	FKSNDEAI
<i>vernalis</i> (Gravenhorst, 1802) nec (Müller, 1776)		<i>politus</i> (Linnaeus, 1758)	FKSNDEAI
<i>dufbergi</i> Gillerfors, 1997	--S-----	<i>succicola</i> Thomson, 1860	FKSNDEAI
<i>exiguus</i> (Nordmann, 1837)	--S-DE--	<i>chalceus</i> Ganglbauer, 1895, nec Stephens, 1832	
<i>astutoides</i> (Strand, 1946)	F-SN----	<i>addendus</i> Sharp, 1867	FKSNDEAI
		<i>cyanipennis</i> (Fabricius, 1793)	-----A-

<i>caerulescens</i> (Lacordaire, 1835)	-----A-	<i>rubripennis</i> Stephens, 1832	FKSNDEAI
<i>nitidus</i> (Fabricius, 1787)	FKSNDEAI	<i>fulvipes</i> (Fabricius, 1792) nec (Scopoli, 1763)	
<i>spinipes</i> Sharp, 1874	F-S-D--I	<i>furcifer</i> Renkonen, 1937	FKSNDE-I
<i>rotundicollis</i> (Ménétriés, 1832)	FKSN-EAI	<i>micans</i> (Gravenhorst, 1802)	FKSNDEAI
<i>temporalis</i> Mulsant & Rey, 1853	-----EA-	<i>micantoides</i> Benick & Lohse, 1956	F--NDEAI
<i>tenuicornis</i> Mulsant & Rey, 1853	FKSNDEAI		
<i>carbonarius</i> (Gyllenhal, 1810) nec (Gravenhorst, 1802)		<i>Neobisnius</i> Ganglbauer, 1895	
<i>decorus</i> (Gravenhorst, 1802)	FKSNDEAI	<i>villosulus</i> (Stephens, 1833)	FKSNDE-I
<i>cognatus</i> Stephens, 1832	FKSNDEAI	<i>lathrobioides</i> (Baudi, 1848)	F-SNDE--
<i>fuscipennis</i> (Mannerheim, 1830) nec (Block, 1799)		<i>cerrutii</i> Gridelli, 1943	
<i>mannerheimi</i> Fauvel, 1868	--SNDEAI	<i>prolixus</i> (Erichson, 1840)	F-----
<i>cruentatus</i> (Gmelin, 1790)	FKSNDEAI	<i>procerulus</i> (Gravenhorst, 1806)	F-S-DE--
<i>confinis</i> Strand, 1941	FKSNDE--	<i>Remus</i> Holme, 1837	
<i>isthmus</i> Kangas, 1979		<i>sericeus</i> Holme, 1837	--SND---
<i>varians</i> (Paykull, 1789)	FKSNDEAI	<i>Cafius</i> Stephens, 1826	
<i>pseudovarians</i> Strand, 1941	F--NDE--	<i>xantholoma</i> (Gravenhorst, 1806)	F-SNDEAI
<i>jurgans</i> Tottenham, 1937	--S-D---	<i>Staphylinina</i> Latreille, 1802	
<i>marginatus</i> (Müller, 1764)	FKSNDEAI	<i>Dinothenarus</i> Thomson, 1858	
<i>lederi</i> Eppelsheim, 1893	FKS-----	<i>pubescens</i> (DeGeer, 1774)	FKSNDEAI
<i>atratus</i> (Gravenhorst, 1802)	FKSNDEAI	<i>Ontholestes</i> Ganglbauer, 1895	
<i>subvirescens</i> Thomson, 1884	FKSN-E-I	<i>tessellatus</i> (Geoffroy, 1785)	FKSNDEAI
<i>nitidicollis</i> (Lacordaire, 1835)	--S-DE-I	<i>murinus</i> (Linnaeus, 1758)	FKSNDEAI
<i>bimaculatus</i> (Gravenhorst, 1802) nec (Schrank, 1798)		<i>Emus</i> Leach, 1819	
<i>carbonarius</i> (Gravenhorst, 1802)	FKSNDEAI	<i>hirtus</i> (Linnaeus, 1758)	--S-DEAI
<i>varius</i> (Gyllenhal, 1810)		<i>Platydracus</i> Thomson, 1858	
<i>alpinus</i> Eppelsheim, 1875	F-SNDE-I	<i>fulvipes</i> (Scopoli, 1763)	FKSNDEAI
<i>albipes</i> (Gravenhorst, 1802)	FKSNDEAI	<i>stercorarius</i> (Olivier, 1795)	FKSNDEAI
<i>caucasicus</i> Nordmann, 1837	FK-----	<i>chalcocephalus</i> (Fabricius, 1801)	----DEA-
<i>dimidiatus</i> (Sahlberg, 1830) nec (Panzer, 1796)		<i>latebricola</i> (Gravenhorst, 1806)	FKSNDEAI
<i>corruscus</i> (Gravenhorst, 1802)	--S-DE-I	<i>Staphylinus</i> Linnaeus, 1758	
<i>ebeninus</i> (Gravenhorst, 1802)	FKSNDEAI	<i>erythropterus</i> Linnaeus, 1758	FKSNDEAI
<i>concinus</i> (Gravenhorst, 1802)	FKSNDEAI	<i>caesareus</i> Cederhjelm, 1798	FKSNDEAI
<i>ochropus</i> (Gravenhorst, 1802)		<i>dimidiaticornis</i> Gemminger, 1851	-KSNDEAI
<i>rufipes</i> (Stephens, 1832)	--S-D-AI	<i>Ocypus</i> Leach, 1819	
<i>immundus</i> (Gyllenhal, 1810) nec (Gravenhorst, 1806)		<i>olens</i> (Müller, 1764)	--S-DE--
<i>debilis</i> (Gravenhorst, 1802)	FKSNDEAI	<i>ophthalmicus</i> (Scopoli, 1763)	FKSNDEAI
<i>splendens</i> (Fabricius, 1793)	FKSNDEAI	<i>nitens</i> (Schrank, 1781)	FKS-DEAI
<i>punctus</i> (Gravenhorst, 1802)	FKS-DEAI	<i>nero</i> (Faldermann, 1835)	
<i>linki</i> Solsky, 1866	-----I	<i>similis</i> (Fabricius, 1792) nec (Herbst, 1784)	
<i>fumarius</i> (Gravenhorst, 1806)	FKSNDEAI	<i>brunnipes</i> (Fabricius, 1781)	FKSNDEAI
<i>umbratilis</i> (Gravenhorst, 1802)	FKSNDEAI	<i>fuscatus</i> (Gravenhorst, 1802)	FKSNDEAI
<i>nigrita</i> (Gravenhorst, 1806)	FKSNDEAI	<i>picipennis</i> (Fabricius, 1793)	FKSNDEAI
<i>laevicollis</i> (Lacordaire, 1835)	-----EAI	<i>fulvipennis</i> Erichson, 1840	FK---EAI
<i>montivagus</i> Heer, 1839	-----AI	<i>aeneocephalus</i> (DeGeer, 1774)	FKSNDEAI
<i>longicornis</i> Stephens, 1832	FKSNDEAI		
<i>coprophilus</i> Jarrige, 1949	-----AI		
<i>parvicornis</i> (Gravenhorst, 1802)	FKSNDEAI		
<i>agilis</i> (Gravenhorst, 1806)			

Tasgius Stephens, 1829			
Alapsodus Tottenham, 1939			
<i>pedator</i> (Gravenhorst, 1802)	--S-DEA-		
<i>ater</i> (Gravenhorst, 1802)	FKSNDEAI		
<i>morsitans</i> (Rossi, 1790)	--SND--I		
<i>compressus</i> (Marsham, 1802) nec (Geoffroy, 1785)			
<i>winkleri</i> (Bernhauer, 1906)	--S-D---		
<i>melanarius</i> (Heer, 1839)	F-SNDEAI		
<i>globulifer</i> (Geoffroy, 1785)	--S-DEA-		
Creophilus Leach, 1819			
<i>maxillosus</i> (Linnaeus, 1758)	FKSNDEAI		
Quediina Kraatz, 1857			
Heterothops Stephens, 1829			
<i>binotatus</i> (Gravenhorst, 1802)	F-SNDE--		
<i>stiglundbergi</i> Israelson, 1979	FKSND--I		
<i>praeivius</i> Erichson, 1839	FKSNDE-I		
<i>niger</i> Kraatz, 1868	F-S-D--I		
<i>quadripunctulus</i> (Gravenhorst, 1806)	FKSNDEAI		
<i>dissimilis</i> (Gravenhorst, 1802)	FKS-DEAI		
<i>minutus</i> Wollaston, 1860	--S-D---		
<i>brunneipennis</i> auct. nec Kiesenwetter, 1858			
Euryporus Erichson, 1839			
<i>picipes</i> (Paykull, 1800)	FKSNDEAI		
Velleius Leach, 1819			
<i>dilatatus</i> (Fabricius, 1787)	FKS-DEA-		
Quedius Stephens, 1829			
<i>longicornis</i> Kraatz, 1857	FKS-DEAI		
<i>fulgidus</i> (Fabricius, 1793)	FKSND-AI		
<i>assimilis</i> (Nordmann, 1837)			
<i>nigrocaeruleus</i> Fauvel, 1874	-KS-D--I		
<i>mesomelinus</i> (Marsham, 1802)	FKSNDEAI		
<i>maurus</i> (Sahlberg, 1830)	FKSNDEAI		
<i>cruentus</i> (Olivier, 1795)	FKSND-AI		
<i>invreai</i> Gridelli, 1924	--SND---		
<i>ochripennis</i> (Ménétriés, 1832)	-----EAI		
<i>brevicornis</i> (Thomson, 1860)	FKSNDEAI		
<i>puncticollis</i> (Thomson, 1867)	FKS-D---		
<i>brevis</i> Erichson, 1840	FKSNDEAI		
<i>vexans</i> Eppelsheim, 1881	F-S---A-		
<i>microps</i> Gravenhorst, 1847	FKSNDE-I		
<i>lundbergi</i> Palm, 1972	F-S-----		
<i>infuscatus</i> Erichson, 1840	----DE--		
<i>truncicola</i> Fairmaire & Laboulbène, 1856	--S-D--I		
<i>ventralis</i> (Aragona, 1830) nec (Gravenhorst, 1802)			
<i>tenellus</i> (Gravenhorst, 1806)	FKSN-E-I		
<i>scitus</i> (Gravenhorst, 1806)	FKSNDEAI		
<i>xanthopus</i> Erichson, 1839	FKSNDEAI		
<i>lateralis</i> (Gravenhorst, 1802)	--S-DE--		
<i>cinctus</i> (Paykull, 1790)	FKSNDEAI		
<i>plagiatus</i> Mannerheim, 1843	FKSN-EAI		
<i>laevigatus</i> (Gyllenhal, 1810) nec (Marsham, 1802)			
<i>fuliginosus</i> (Gravenhorst, 1802)	FKSNDEAI		
<i>curtipennis</i> Bernhauer, 1908	FKSNDEAI		
<i>levicollis</i> (Brullé, 1832)	--SNDEAI		
<i>tristis</i> (Gravenhorst, 1802) nec (Fabricius, 1793)			
<i>balticus</i> Korge, 1960	--S-DE-I		
<i>subunicolor</i> Korge, 1961	FKSN---I		
<i>molochinus</i> (Gravenhorst, 1806)	FKSNDEAI		
<i>picipennis</i> (Paykull, 1800) nec (Fabricius, 1793)			
<i>simplicifrons</i> Fairmaire, 1861	----D---		
<i>hispanicus</i> Bernhauer, 1898			
<i>auricomus</i> Kiesenwetter, 1850	----DE--		
<i>scintillans</i> (Gravenhorst, 1806)	-S--DE-I		
<i>plancus</i> Erichson, 1840	-----A-		
<i>lucidulus</i> Erichson, 1839	FKSNDEAI		
<i>picipes</i> (Mannerheim, 1830)	FKSNDEAI		
<i>humeralis</i> Stephens, 1832	-----E-I		
<i>oblitteratus</i> Erichson, 1840			
<i>nemoralis</i> Baudi, 1848	FKS-DE-I		
<i>umbrinus</i> Erichson, 1839	FKSNDEAI		
<i>maritimus</i> (J.Sahlberg, 1876)			
<i>pseudoumbrinus</i> Lohse, 1958			
<i>suturalis</i> Kiesenwetter, 1845	--S-DE-I		
<i>humeralis</i> auct. nec (Stephens, 1832)			
<i>fumatus</i> (Stephens, 1833)	F-SNDE-I		
<i>sublimbatus</i> Mäklin, 1853	FKSN----		
<i>arcticus</i> Munster, 1920			
<i>nigriceps</i> Kraatz, 1857	F-SNDEAI		
<i>maurorufus</i> (Gravenhorst, 1806)	F-S-DE-I		
<i>pseudolimbatus</i> Strand, 1938	--SN----		
<i>limbatus</i> (Heer, 1834)	FKSN-EAI		
<i>limbatoides</i> Coiffait, 1963			
<i>fellmani</i> (Zetterstedt, 1838)	FKSN-E--		
<i>nitipennis</i> (Stephens, 1833)	FKSNDEAI		
<i>attenuatus</i> (Gyllenhal, 1808) nec (Gravenhorst, 1806)			
<i>semiaeneus</i> (Stephens, 1833)	--S-D---		
<i>semiobscurus</i> (Marsham, 1802)	--S-D---		
<i>rufipes</i> (Gravenhorst, 1802) nec (Linnaeus, 1758)			
<i>paradisianus</i> (Heer, 1839)	-----A-		
<i>persimilis</i> Mulsant & Rey, 1876	--SND---		
<i>aridulus</i> Jansson, 1939			
<i>fulvicollis</i> (Stephens, 1833)	FKSNDE-I		
<i>boopoides</i> Munster, 1923	FKSNDE-I		
<i>boops</i> (Gravenhorst, 1802)	FKSNDEAI		

<i>Acylophorus</i> Nordmann, 1837		
<i>wagenschieberi</i> Kiesenwetter, 1850	FKSND--I	
<i>glaberrimus</i> (Herbst, 1784)	--S-D-A-	
Tanygnathinina Reitter, 1909		
<i>Atanygnathus</i> Jacobson, 1909		
<i>terminalis</i> (Erichson, 1839)	F-S--E--	
SCARABAEOIDEA		
Lucanidae Latreille, 1806		
Aesalinae MacLeay, 1819		
<i>Aesalus</i> Fabricius, 1801		
<i>scarabaeoides</i> (Panzer, 1794)	--S-----	
Syndesinae MacLeay, 1819		
Ceruchus MacLeay, 1819		
<i>chrysomelinus</i> (Hochenwarth, 1785)	FKSN-EAI	
Sinodendron Schneider, 1791		
<i>cylindricum</i> (Linnaeus, 1758)	FKSNDEAI	
Lucaninae Latreille, 1806		
Platycerus Geoffroy, 1762		
<i>caprea</i> (DeGeer, 1774)	FKSN-EAI	
<i>caraboides</i> (Linnaeus, 1758)	FKSNDEAI	
Dorcus MacLeay, 1819		
<i>parallelepipedus</i> (Linnaeus, 1758)	--S-DEAI	
Lucanus Scopoli, 1763		
<i>cervus</i> (Linnaeus, 1758)	--S-D-AI	
Trogidae MacLeay, 1819		
Trox Fabricius, 1775		
<i>sabulosus</i> (Linnaeus, 1758)	FKSNDEAI	
<i>hispidus</i> (Pontoppidan, 1763)	--S-D---	
<i>scaber</i> (Linnaeus, 1767)	FKSNDEAI	
Geotrupidae Latreille, 1806		
Bolboceratinae Mulsant, 1842		
Bolboceras Kirby, 1819		
<i>Odonteus</i> Samouelle, 1819		
<i>armiger</i> (Scopoli, 1772)	--S-DEAI	
Geotrupinae Latreille, 1806		
Typhaeus Leach, 1815		
<i>typhoeus</i> (Linnaeus, 1758)	--S-D---	
Geotrupes Latreille, 1796		
<i>mutator</i> (Marsham, 1802)	--S---AI	
<i>spiniger</i> (Marsham, 1802)	--SNDEAI	
<i>stercorarius</i> (Linnaeus, 1758)	FKSNDEAI	
<i>stercorosus</i> (Scriba, 1791)	FKSNDEAI	
<i>vernalis</i> (Linnaeus, 1758)	FKSNDEAI	
Scarabaeidae Latreille, 1802		
Aegialiinae Lacordaire, 1856		
Aegialia Latreille, 1807		
<i>arenaria</i> (Fabricius, 1787)	F-SNDEAI	
<i>rufa</i> (Fabricius, 1792)	--SND-A-	
<i>spissipes</i> LeConte, 1878		
<i>rufina</i> Silfverberg, 1977		
<i>sabuleti</i> (Panzer, 1797)	FKSNDEAI	
Aphodiinae Leach, 1815		
Aphodiini Leach, 1815		
Aphodius Illiger, 1798		
<i>erraticus</i> (Linnaeus, 1758)	FKSNDEAI	
<i>subterraneus</i> (Linnaeus, 1758)	FKSNDEAI	
<i>fossor</i> (Linnaeus, 1758)	FKSNDEAI	
<i>haemorrhoidalis</i> (Linnaeus, 1758)	FKSNDEAI	
<i>brevis</i> Erichson, 1848	F-SNDEA-	
<i>putridus</i> (Geoffroy, 1785)	F-S-DEAI	
<i>arenarius</i> (Olivier, 1789) nec (Fabricius, 1787)		
<i>rhodactylus</i> (Marsham, 1802)		
<i>rufipes</i> (Linnaeus, 1758)	FKSNDEAI	
<i>depressus</i> (Kugelann, 1792)	FKSNDEAI	
<i>luridus</i> (Fabricius, 1775)	FKSNDEAI	
<i>bimaculatus</i> (Laxman, 1770)	-----EA-	
<i>zenkeri</i> Germar, 1813	--S-D---	
<i>pusillus</i> (Herbst, 1789)	FKSNDEAI	
<i>coenosus</i> (Panzer, 1798)	FKSNDEAI	
<i>tristis</i> (Zenker, 1801)		
<i>quadriguttatus</i> (Herbst, 1783)	--S-D-AI	
<i>quadrimaculatus</i> (Linnaeus, 1761)	-K-----	
<i>obliteratus</i> Panzer, 1823	----D---	
<i>contaminatus</i> (Herbst, 1783)	F-SND--I	
<i>equestris</i> (Panzer, 1798)	--SNDEAI	
<i>sticticus</i> (Panzer, 1798) nec (Linnaeus, 1767)		
<i>conspurcatus</i> (Linnaeus, 1758)	FKSNDEAI	
<i>paykulli</i> Bedel, 1908	FKSNDEAI	
<i>tessulatus</i> (Paykull, 1798) nec (Moll, 1782)		
<i>pictus</i> Sturm, 1805	--S-D-A-	
<i>melanostictus</i> Schmidt, 1840	-----AI	
<i>distinctus</i> (Müller, 1776)	FKSNDEAI	
<i>punctatosulcatus</i> Sturm, 1805	FKSN-EA-	
<i>hirtipes</i> Fischer v. Waldheim, 1844		
<i>sabulicola</i> Thomson, 1868		
<i>sphacelatus</i> (Panzer, 1798)	FKSNDEAI	
<i>prodromus</i> (Brahm, 1790)	FKSNDEAI	
<i>serotinus</i> (Panzer, 1799)	FK-----	
<i>tomentosus</i> (Müller, 1776)	FKS-DEA-	
<i>obscurus</i> (Fabricius, 1792)	-----A-	

<i>porcus</i> (Fabricius, 1792)	--SNDE-I	Pleurophorus Mulsant, 1842	
<i>scrofa</i> (Fabricius, 1787)	-KS-DEAI	<i>caesus</i> (Creutzer, 1796)	--S---A-
<i>merdarius</i> (Fabricius, 1775)	FKSNDEAI	Rhyssemus Mulsant, 1842	
<i>frater</i> Mulsant & Rey, 1872	--s-----	<i>germanus</i> (Linnaeus, 1767)	--S-D-AI
<i>foetidus</i> (Herbst, 1783)	--S-DEAI	<i>asper</i> (Fabricius, 1775)	
<i>scybalarius</i> auct. nec (Fabricius, 1781)		Scarabaeinae Latreille, 1802	
<i>fimetarius</i> (Linnaeus, 1758)	FKSNDEAI	Copris Geoffroy, 1762	
<i>foetens</i> (Fabricius, 1787)	FKSNDEAI	<i>lunaris</i> (Linnaeus, 1758)	--SNDEAI
<i>aestivalis</i> Stephens, 1839		Oniticellus Dejean, 1821	
<i>uliginosus</i> Hardy, 1847	FKSNDEAI	<i>fulvus</i> (Goeze, 1777)	-----I
<i>putridus</i> (Herbst, 1789) nec (Geoffroy, 1785)		Caccobius Thomson, 1859	
<i>fasciatus</i> (Olivier, 1789) nec (Linnaeus, 1758)		<i>schreberi</i> (Linnaeus, 1767)	--S-DEAI
<i>tenellus</i> auct. nec Say, 1823		Onthophagus Latreille, 1802	
<i>ater</i> (DeGeer, 1774)	FKSNDEAI	<i>taurus</i> (Schreber, 1759)	-----I
<i>borealis</i> Gyllenhal, 1827	FKSNDEAI	<i>illyricus</i> (Scopoli, 1763)	--S-----
<i>nemorialis</i> Erichson, 1848	F-SNDEAI	<i>ovatus</i> (Linnaeus, 1767)	--S-DEAI
<i>ardoei</i> Landin, 1954		<i>joannae</i> Goljan, 1953	--SND--I
<i>lapponum</i> Gyllenhal, 1806	FKSN----	<i>nuchicornis</i> (Linnaeus, 1758)	FKSNDEAI
<i>piceus</i> Gyllenhal, 1808	FKSN-E-I	<i>vacca</i> (Linnaeus, 1767)	--S-D-AI
<i>sordidus</i> (Fabricius, 1775)	FKSNDEAI	<i>gibbulus</i> (Pallas, 1781)	FKS--EAI
<i>immundus</i> Creutzer, 1799	--S-DEAI	<i>fracticornis</i> (Preyssler, 1790)	FKSNDEAI
<i>rufus</i> (Moll, 1782)	FKSNDEAI	<i>similis</i> (Scriba, 1790)	FKS-D--I
<i>scybalarius</i> (Fabricius, 1781)		<i>coenobita</i> (Herbst, 1787)	--S-D-AI
<i>lugens</i> Creutzer, 1799	-----EA-	Sericinae Hope, 1837	
<i>ictericus</i> (Laicharting, 1781)	FKSNDEAI	Serica MacLeay, 1819	
<i>nitidulus</i> (Fabricius, 1792)		<i>brunnea</i> (Linnaeus, 1758)	FKSNDEAI
<i>punctipennis</i> Erichson, 1848	-----I	Maladera Mulsant, 1871	
<i>niger</i> (Panzer, 1797)	FKSN-EAI	<i>holosericea</i> (Scopoli, 1772)	--S-D-AI
<i>varians</i> Duftschmid, 1805	--S-DEAI	Omaloplia Schönherr, 1817	
<i>plagiatus</i> (Linnaeus, 1767)	FKSNDEAI	<i>nigromarginata</i> (Herbst, 1785)	----DEAI
<i>lividus</i> (Olivier, 1789)	FKS--E-I	<i>occidentalis</i> Baraud, 1965	
<i>granarius</i> (Linnaeus, 1767)	FKSNDEAI	<i>ruricola</i> auct. nec (Fabricius, 1775)	
Heptaulacus Mulsant, 1842		Melolonthinae Samouelle, 1819	
<i>sus</i> (Herbst, 1783)	-KS-DEAI	Amphimallon Berthold, 1827	
<i>villosus</i> (Gyllenhal, 1806)	F-SNDEA-	<i>solstitiale</i> (Linnaeus, 1758)	FKSNDEAI
<i>testudinarius</i> (Fabricius, 1775)	--S-DEAI	<i>fallenii</i> (Gyllenhal, 1817)	--S-D---
Oxyomus Dejean, 1833		<i>?ochraceum</i> (Knoch, 1801)	
<i>sylvestris</i> (Scopoli, 1763)	F-S-DEAI	Melolontha Fabricius, 1775	
Psammodiini Mulsant, 1842		<i>hippocastani</i> Fabricius, 1801	FKSNDEAI
Psammodius Fallén, 1807		<i>melolontha</i> (Linnaeus, 1758)	f-S-DEAI
<i>sulcicollis</i> (Illiger, 1802)	FKSNDEAI	Polyphylla Harris, 1842	
<i>asper</i> auct. nec (Fabricius, 1775)		<i>fullo</i> (Linnaeus, 1758)	--S-D-AI
Diastictus Mulsant, 1842			
<i>vulneratus</i> (Sturm, 1805)	--S-DEAI		

Rutelinae MacLeay, 1819		
<i>Anomala</i> Leach, 1819		
<i>dubia</i> (Scopoli, 1763)	FKSNDEAI	
Anisoplia Dejean, 1821		
<i>segetum</i> (Herbst, 1783)	-----I	
<i>agricola</i> (Poda, 1761)	-----I	
Phyllopertha Stephens, 1830		
<i>horticola</i> (Linnaeus, 1758)	FKSNDEAI	
Hopliinae Latreille, 1829		
Hoplia Illiger, 1803		
<i>farinosa</i> (Linnaeus, 1761)	--S-D---	
<i>philanthus</i> (Herbst, 1783) nec (Fuessly, 1775)		
<i>parvula</i> Krynicki, 1832	-----EAI	
<i>zaitzevi</i> Jacobson, 1914	-----EA-	
<i>praticola</i> Duftschmid, 1805	-----A-	
<i>graminicola</i> (Fabricius, 1792)	----DEAI	
Dynastinae MacLeay, 1819		
Oryctes Illiger, 1798		
<i>nasicornis</i> (Linnaeus, 1758)	FKSNDEAI	
Cetoniinae Leach, 1815		
Oxythyrea Mulsant, 1842		
<i>funesta</i> (Poda, 1761)	F---dEAI	
Tropinota Mulsant, 1842		
<i>hirta</i> (Poda, 1761)	--s---AI	
Cetonia Fabricius, 1775		
<i>aurata</i> (Linnaeus, 1758)	FKSNDEAI	
Liocola Thomson, 1859		
<i>marmorata</i> (Fabricius, 1792)	FKSNDEAI	
<i>lugubris</i> (Herbst, 1786) nec (Fabricius, 1775)		
Potosia Mulsant & Rey, 1871		
<i>aeruginosa</i> (Drury, 1770)	-----I	
<i>fieberi</i> (Kraatz, 1880)	-----I	
<i>cuprea</i> (Fabricius, 1775)		
ssp. <i>metallica</i> (Herbst, 1786)	FKSNDEAI	
Valginae Mulsant, 1842		
Valgus Scriba, 1790		
<i>hemipterus</i> (Linnaeus, 1758)	----D-AI	
Trichiinae Fleming, 1821		
Osmoderma LePeletier & Audinet-Serville, 1828		
<i>eremita</i> (Scopoli, 1763)	F-SNDEAI	
Gnorimus LePeletier & Audinet-Serville, 1828		
<i>nobilis</i> (Linnaeus, 1758)	--SNDEA-	
<i>variabilis</i> (Linnaeus, 1758)	--S-DEAI	
<i>octopunctatus</i> (Fabricius, 1775)		
Trichius Fabricius, 1787		
<i>fasciatus</i> (Linnaeus, 1758)	FKSNDEAI	
<i>zonatus</i> Germar, 1794	----D---	
SCIRTOIDEA		
Eucinetidae Lacordaire, 1857		
Eucinetus Germar, 1818		
<i>haemorrhoidalis</i> (Germar, 1818)	FKS-DEAI	
<i>haemorrhous</i> (Duftschmid, 1825)		
Eucilodes Vit, 1985		
<i>caucasicus</i> (Reitter, 1885)	FK-----	
Clambidae Fischer v. Waldheim, 1821		
Calyptomerus Redtenbacher, 1849		
<i>dubius</i> (Marsham, 1802)	--SND---	
Clambus Fischer v. Waldheim, 1821		
<i>pubescens</i> Redtenbacher, 1849	FKSNDEAI	
<i>punctulum</i> (Beck, 1817)	FKSNDEAI	
<i>borealis</i> Strand, 1946		
<i>gibbulus</i> (LeConte, 1850)	F-SND-AI	
<i>radula</i> Endrödy-Younga, 1960		
<i>pallidulus</i> Reitter, 1911	----D---	
<i>simsoni</i> Blackburn, 1902	--S-D---	
<i>armadillo</i> (DeGeer, 1774)	FKSNDEAI	
<i>nigrellus</i> Reitter, 1914	F-SND---	
<i>minutus</i> (Sturm, 1807)	-----I	
Scirtidae Fleming, 1821		
Elodes Latreille, 1796		
<i>minuta</i> (Linnaeus, 1767)	FKSNDEAI	
<i>pseudominuta</i> Klausnitzer, 1971		
<i>marginata</i> (Fabricius, 1798)	--SND---	
<i>elongata</i> Tournier, 1868	FKSNDE--	
<i>tricuspis</i> Nyholm, 1985		
Microcara Thomson, 1859		
<i>testacea</i> (Linnaeus, 1767)	FKSNDEAI	
<i>bohemanni</i> (Mannerheim, 1844)		
Cyphon Paykull, 1799		
<i>coarctatus</i> Paykull, 1799	FKSNDEAI	
<i>palustris</i> Thomson, 1855	FKSNDEAI	
<i>ruficeps</i> Tournier, 1868	-----A-	
<i>kongsbergensis</i> Munster, 1924	FKSND-AI	
<i>ochraceus</i> Stephens, 1830	FKSNDEAI	
<i>variabilis</i> (Thunberg, 1787)	FKSNDEAI	
<i>laevipennis</i> Tournier, 1868	F-SNDEAI	
<i>phragmiteticola</i> Nyholm, 1955		
<i>pubescens</i> (Fabricius, 1792)	FKSNDEAI	
<i>punctipennis</i> Sharp, 1873	FKSNDEAI	

<i>padi</i> (Linnaeus, 1758)	FKSNDEAI	<i>formaneki</i> Jacobson, 1913	FKS-----
<i>hilaris</i> Nyholm, 1944	F-S-D-AI	<i>Anthaxia</i> Eschscholtz, 1829	
<i>Prionocyphon</i> Redtenbacher, 1858		<i>manca</i> (Linnaeus, 1767)	-----EAI
<i>serricornis</i> (Müller, 1821)	--SND-AI	<i>salicis</i> (Fabricius, 1777)	-----EA-
<i>Scirtes</i> Illiger, 1807		<i>nitidula</i> (Linnaeus, 1758)	-----EAI
<i>hemisphaericus</i> (Linnaeus, 1758)	FKSNDEAI	<i>similis</i> Saunders, 1871	--SN-EAI
<i>orbicularis</i> (Panzer, 1793)	--S-D-AI	<i>morio</i> (Herbst, 1801) nec (Fabricius, 1792)	
DASCILLOIDEA		<i>helvetica</i> Stierlin, 1868	-----EA-
Dascillidae Guérin-Ménéville, 1843 (1836)		<i>quadripunctata</i> (Linnaeus, 1758)	FKSNDEAI
<i>Dascillus</i> Latreille, 1796		<i>godeti</i> Gory, 1841	F-SN--A-
<i>cervinus</i> (Linnaeus, 1758)	FKSNDEAI	<i>submontana</i> Obenberger, 1930	
BUPRESTOIDEA		<i>Chrysobothrini</i> Laporte de Castelnau & Gory, 1839	
Buprestidae Leach, 1815		<i>Chrysobothris</i> Eschscholtz, 1829	
Buprestinae Leach, 1815		<i>chrysostigma</i> (Linnaeus, 1758)	FKSNdEAI
Buprestini Leach, 1815		<i>affinis</i> (Fabricius, 1794)	--SNDEAI
<i>Chalcophora</i> Dejean, 1833		<i>Agrilinae</i> Laporte de Castelnau, 1835	
<i>mariana</i> (Linnaeus, 1758)	FKSNdEAI	<i>Agrilini</i> Laporte de Castelnau, 1835	
<i>Buprestis</i> Linnaeus, 1758		<i>Agrilus</i> Curtis, 1825	
<i>splendens</i> Fabricius, 1775	-KS-d---	<i>guerini</i> Lacordaire, 1835	--S-----
<i>rustica</i> Linnaeus, 1758	FKSNdEAI	<i>ater</i> (Linnaeus, 1767)	FK---EAI
<i>haemorrhoidalis</i> Herbst, 1780	FKSNdEAI	<i>biguttatus</i> (Fabricius, 1777)	--SN-EAI
<i>novemmaculata</i> Linnaeus, 1767	FKS?DEAI	<i>pannonicus</i> (Piller & Mitterpacher, 1783)	
<i>octoguttata</i> Linnaeus, 1758	FKSN-EAI	<i>subauratus</i> (Gebler, 1833)	FKS--EAI
<i>Dicerca</i> Eschscholtz, 1829		<i>convexicollis</i> Redtenbacher, 1849	--S-D-A-
<i>aenea</i> (Linnaeus, 1761)	--SN-EAI	<i>cyanescens</i> Ratzeburg, 1837	----DEAI
<i>alni</i> (Fischer v. Waldheim, 1823)	FKS--EAI	<i>coeruleus</i> (Rossi, 1790) nec (Thunberg, 1789)	
<i>furcata</i> (Thunberg, 1787)	FKSN-EAI	<i>laticornis</i> (Illiger, 1803)	F-SNDEAI
<i>acuminata</i> (Pallas, 1782) nec (DeGeer, 1774)		<i>scaberrimus</i> Ratzeburg, 1837	
<i>moesta</i> (Fabricius, 1792)	FKSNdEAI	<i>angustulus</i> (Illiger, 1803)	--SNDEAI
<i>Poecilonota</i> Eschscholtz, 1829		<i>sulcicollis</i> Lacordaire, 1835	FKSNDEAI
<i>Descarpentriesina</i> Leraut, 1983		<i>mendax</i> Mannerheim, 1837	FKS--EAI
<i>variolosa</i> (Paykull, 1799)	FKSN-EAI	<i>sinuatus</i> (Olivier, 1790)	-----E--
<i>Ovalisia</i> Kerremans, 1900		<i>roberti</i> Chevrolat, 1837	FKSN-EAI
<i>Scintillatrix</i> Obenberger, 1956		<i>pratensis</i> (Ratzeburg, 1839)	
<i>Lampra</i> Lacordaire, 1835, nec Hübner, 1821		<i>integerrimus</i> (Ratzeburg, 1839)	FK---EAI
<i>rutilans</i> (Fabricius, 1777)	F-N----I	<i>auricollis</i> Kiesenwetter, 1857	-----A-
<i>dives</i> (Guillebeau, 1889)	-----A-	<i>delphinensis</i> Abeille de Perrin, 1897	FK---EAI
<i>decipiens</i> auct., nec (Gebler, 1847)		<i>pseudocyanus</i> auct. nec Kiesenwetter, 1857	
<i>Anthaxiini</i> Laporte de Castelnau & Gory, 1839		<i>betuleti</i> (Ratzeburg, 1837)	FKSNDEAI
<i>Melanophila</i> Eschscholtz, 1829		<i>foveicollis</i> Marseul, 1869	
<i>Oxypteris</i> Kirby, 1837		<i>viridis</i> (Linnaeus, 1758)	FKSNDEAI
<i>acuminata</i> (DeGeer, 1774)	FKSNDEAI	<i>populneus</i> Schaefer, 1946	F-SN--A-
<i>Phaenops</i> Dejean, 1833		<i>suvorovi</i> auct. nec Obenberger, 1935	
<i>cyanea</i> (Fabricius, 1775)	FKSNdEAI	<i>cuprescens</i> Ménétrés, 1832	FKSN-EAI
		<i>aurichalceus</i> Redtenbacher, 1849	
		<i>communis</i> Obenberger, 1924	

<i>paludicola</i> Krogerus, 1922	FKSN-E?-	<i>Porcinolus</i> Mulsant & Rey, 1869	
<i>olivicolor</i> Kiesenwetter, 1857	-KSN----	<i>murinus</i> (Fabricius, 1794)	FKSND-AI
<i>kaluganus</i> Obenberger, 1940	-----AI	Syncalyptinae Mulsant & Rey, 1869	
<i>hyperici</i> (Creutzer, 1799)	-----EAI	<i>Chaetophora</i> Kirby & Spence, 1823	
Coraeibini Bedel, 1921		<i>Syncalypta</i> Dillwyn, 1829	
Coraebus Laporte de Castelnau & Gory, 1839		<i>spinosa</i> (Rossi, 1794)	FKS-D----
<i>undatus</i> (Fabricius, 1787)	-----A-	<i>Curimopsis</i> Ganglbauer, 1902	
<i>elatus</i> (Fabricius, 1787)	-----EAI	<i>paleata</i> (Erichson, 1846)	FKSN-EAI
Aphanisticini Jacquelin du Val, 1859		<i>setigera</i> (Illiger, 1798)	FKS-DEAI
<i>Aphanisticus</i> Latreille, 1810		<i>nigrita</i> (Palm, 1934)	-KS-D----
<i>emarginatus</i> (Olivier, 1790)	-----I	<i>cyclolepidia</i> (Münster, 1902)	FKSN----
<i>pusillus</i> (Olivier, 1790)	--S-DEAI	DRYOPOIDEA	
Trachyini Laporte de Castelnau, 1835		Elmidae Curtis, 1830	
Trachys Fabricius, 1801		<i>Stenelmis</i> Dufour, 1835	
<i>minutus</i> (Linnaeus, 1758)	FKSNDEAI	<i>canaliculata</i> (Gyllenhal, 1808)	F-SN----
<i>trogodytes</i> Gyllenhal, 1817	--S-DEAI	<i>Elmis</i> Latreille, 1798	
<i>scrobiculatus</i> Kiesenwetter, 1857	---ND--I	<i>mauguetii</i> Latreille, 1798	-----A-
<i>pumilus</i> auct. nec Illiger, 1803		<i>aenea</i> (Müller, 1806)	FKSNDEAI
<i>fragariae</i> Brisout de Barneville, 1874	-----I	<i>obscura</i> (Müller, 1806)	-----A-
Habroloma Thomson, 1864		<i>Esolus</i> Mulsant & Rey, 1872	
<i>nana</i> (Paykull, 1799)	FKSNDE--	<i>pygmaeus</i> (Müller, 1806)	-----I
<i>geranii</i> (Silfverberg, 1977)		<i>angustatus</i> (Müller, 1821)	--S---A-
BYRRHOIDEA		<i>Oulimnius</i> Des Gozis, 1886	
Byrrhidae Latreille, 1804		<i>tuberculatus</i> (Müller, 1806)	FKSNDEAI
Byrrhinae Latreille, 1804		<i>trogodytes</i> (Gyllenhal, 1827)	--S-D--I
Simplocaria Stephens, 1830		<i>Limnius</i> Illiger, 1802	
<i>semistriata</i> (Fabricius, 1794)	FKSNDEAI	<i>Latelmis</i> Reitter, 1883	
<i>elongata</i> J.Sahlberg, 1903	---N----	<i>volckmari</i> (Panzer, 1793)	FKSNDEAI
<i>arctica</i> Poppus, 1904	---N----	<i>muelleri</i> (Erichson, 1847)	-----AI
<i>metallica</i> (Sturm, 1807)	FKSN--A-	<i>intermedius</i> Fairmaire, 1881	----D---
Morychus Erichson, 1846		<i>opacus</i> Müller, 1806	-----A-
<i>aeneus</i> (Fabricius, 1775)	FKSNDEAI	<i>Normandia</i> Pic, 1900	
Arctobyrrhus Münster, 1902		<i>nitens</i> (Müller, 1817)	FKS--EAI
<i>dovrensis</i> Münster, 1902	F-SN----	<i>Riolus</i> Mulsant & Rey, 1872	
Lamprobyrrhulus Ganglbauer, 1902		<i>cupreus</i> (Müller, 1806)	--S-DEAI
<i>nitidus</i> (Schaller, 1783)	FK---EAI	<i>Macronychus</i> Müller, 1806	
Cytilus Erichson, 1846		<i>quadrıtuberculatus</i> Müller, 1806	-----AI
<i>sericeus</i> (Forster, 1771)	FKSNDEAI	Dryopidae Billberg, 1820	
<i>auricomus</i> (Duftschmid, 1825)	FKSNDEAI	<i>Helichus</i> Erichson, 1847	
Byrrhus Linnaeus, 1767		<i>substriatus</i> (Müller, 1806)	-----I
<i>fasciatus</i> (Forster, 1771)	FKSNDEAI	<i>Dryops</i> Olivier, 1791	
<i>arietinus</i> Steffahn, 1842	FKSND-AI	<i>auriculatus</i> (Geoffroy, 1785)	FKSNDEAI
<i>pustulatus</i> (Forster, 1771)	FKSNDEAI	<i>anglicanus</i> Edwards, 1909	FKS-DE--
<i>pilula</i> (Linnaeus, 1758)	FKSNDEAI	<i>griseus</i> (Erichson, 1847)	FKSNDEA-

<i>similaris</i> Bollow, 1936	F-SNDE--	Epiphanini Muona, 1993	
<i>ernesti</i> Des Gozis, 1886	FKSNDEAI	Hyllis Des Gozis, 1886	
<i>luridus</i> (Erichson, 1847)	--SNDEAI	<i>Hypocaelus</i> Guérin-Ménéville, 1843, nec Dejean, 1833	
<i>nitidulus</i> (Heer, 1841)	--SNDE-I	<i>procerulus</i> (Mannerheim, 1823)	FKSN-EAI
<i>viennensis</i> (Laporte de Castelnau, 1840)	-----I	<i>cariniceps</i> (Reitter, 1902)	F-SN----
<i>lutulentus</i> (Erichson, 1847)	-----E--	<i>foveicollis</i> (Thomson, 1874)	FKS-D-A-
Limnichidae Erichson, 1846		<i>fleischeri</i> (Olexa, 1954)	
Limnichus Dejean, 1821		<i>olexai</i> (Palm, 1955)	--S-D-A-
<i>pygmaeus</i> (Sturm, 1807)	-KS-D-AI	Dirhagini Reitter, 1911	
<i>sericeus</i> (Duftschmid, 1825)	FK---EA-	Microrhagini Fleutiaux, 1919	
Heteroceridae MacLeay, 1825		Clypeorhagus Olexa, 1975	
Heterocerus Fabricius, 1792		<i>clypeatus</i> (Hampe, 1850)	-----A-
<i>fossor</i> Kiesenwetter, 1843	--S-----	Microrhagus Dejean, 1833	
<i>flexuosus</i> Stephens, 1828	FKSNDE-I	Dirhagus Latreille, 1834	
<i>obsoletus</i> Curtis, 1828	FKSNDEAI	<i>lepidus</i> Rosenhauer, 1847	FKSN--AI
<i>marginatus</i> (Fabricius, 1787)	FK--DEAI	<i>lindbergi</i> (Palm, 1958)	
<i>fenestratus</i> (Thunberg, 1784)	F-SND-AI	<i>pygmaeus</i> (Fabricius, 1793)	FKSNDEA-
<i>fuscus</i> Kiesenwetter, 1843	FKSNDEAI	<i>emyi</i> (Rouget, 1855)	--S-----
<i>hispidulus</i> Kiesenwetter, 1843	FKSNDEAI	Dirrhagofarsus Fleutiaux, 1935	
<i>intermedius</i> Kiesenwetter, 1843	FKSND-AI	Attenuorhagus Olexa, 1975	
<i>senescens</i> Kiesenwetter, 1865	--S-----	<i>attenuatus</i> (Mäklin, 1845)	FK-----
<i>aureolus</i> (Schiodte, 1866)	----D---	Rhacopus Hampe, 1855	
Psephenidae Lacordaire, 1857		<i>sahlbergi</i> (Mannerheim, 1823)	FKSN-EA-
Eubria Germar, 1818		Eucneminae Eschscholtz, 1829	
<i>palustris</i> Germar, 1818	FK--D-AI	Eucnemis Ahrens, 1812	
ELATEROIDEA		<i>capucina</i> Ahrens, 1812	FKSND-AI
Eucnemidae Eschscholtz, 1829		Macraulacinae Fleutiaux, 1922	
Melasinae Fleming, 1821		Macraulacini Fleutiaux, 1922	
Melasini Fleming, 1821		Dromaeolini Leiler, 1976	
Isorhipis Lacordaire, 1835		Dromaeolus Kiesenwetter, 1858	
<i>marmottani</i> Bonvouloir, 1871	--SN-E--	<i>barnabita</i> (Villa, 1838)	--S-----
Melasis Olivier, 1790		Throscidae Laporte de Castelnau, 1840	
<i>buprestoides</i> (Linnaeus, 1761)	F-SND---	Aulonothroscus Horn, 1890	
Hylocharini Jacquelin du Val, 1859		<i>laticollis</i> (Rybinski, 1897)	FK-----
Hylochaes Latreille, 1834		<i>brevicollis</i> (Bonvouloir, 1859)	F-S---A-
<i>cruentatus</i> (Gyllenhal, 1808)	FK---EA-	Trixagus Kugelann, 1794	
Calyptocerini Muona, 1993		Throscus Latreille, 1796	
Otho Lacordaire, 1857		<i>dermestoides</i> (Linnaeus, 1767)	F-SNDEAI
<i>sphondyloides</i> (Germar, 1818)	-----A-	<i>carinifrons</i> (Bonvouloir, 1859)	FKSNDEAI
Xylobiini Reitter, 1911		<i>leseigneuri</i> Muona, 2002	F-S-----
Xylophilus Mannerheim, 1823		<i>elateroides</i> (Heer, 1841)	-----A-
<i>Xylobius</i> Latreille, 1834		<i>exul</i> (Bonvouloir, 1859)	F-S-D---
<i>corticalis</i> (Paykull, 1800)	F-SNDEA-	<i>duvalii</i> auct. nec (Bonvouloir, 1859)	
		<i>atticus</i> Reitter, 1921	F-S-D---
		<i>caucasicus</i> Reitter, 1921	

Elateridae Leach, 1815		
Lissominae Laporte de Castelnau, 1840		
<i>Drapetes</i> Dejean, 1821		
<i>mordelloides</i> (Host, 1789)	FKS-dEAI	
<i>cinctus</i> (Panzer, 1796)		
<i>biguttatus</i> (Piller & Mitterpacher, 1783) nec (Fabricius, 1777)		
Agrypninae Lacordaire, 1857		
Pyrophorinae Candeze, 1863		
Agrypnini Lacordaire, 1857		
<i>Agrypnus</i> Eschscholtz, 1829		
<i>murinus</i> (Linnaeus, 1758)	FKSNDEAI	
Adelocerini Buysson, 1893		
<i>Lacon</i> Laporte de Castelnau, 1838		
<i>Danosoma</i> Thomson, 1859		
<i>punctatus</i> (Herbst, 1779)	--S-----	
<i>lepidopterus</i> (Panzer, 1801)	F-S-D-A-	
<i>querceus</i> (Herbst, 1784)	--S----I	
<i>conspersus</i> (Gyllenhal, 1808)	FKSN-EA-	
<i>fasciatus</i> (Linnaeus, 1758)	FKSN-EAI	
Denticollinae Stein & Weise, 1877 (1856)		
Athoinae Candeze, 1859		
Denticollini Stein & Weise, 1877 (1856)		
<i>Hemicrepidius</i> Germar, 1839		
<i>Pseudathous</i> Méquignon, 1930		
<i>hirtus</i> (Herbst, 1784)	--SNDEAI	
<i>niger</i> (Linnaeus, 1758)	FKSNDEAI	
<i>Crepidophorus</i> Mulsant & Guillebeau, 1853		
<i>mutilatus</i> (Rosenhauer, 1847)	F-SND-AI	
<i>Athous</i> Eschscholtz, 1829		
<i>vittatus</i> (Fabricius, 1792)	--SNDEAI	
<i>haemorrhoidalis</i> (Fabricius, 1801)	F-SNDEAI	
<i>subfuscus</i> (Müller, 1764)	FKSNDEAI	
<i>Limonius</i> Eschscholtz, 1829		
<i>Pheletes</i> Kiesenwetter, 1858		
<i>aeneoniger</i> (DeGeer, 1774)	FKSNDE--	
<i>Limoniscus</i> Reitter, 1905		
<i>violaceus</i> (Müller, 1821)	----DE--	
<i>Harminius</i> Fairmaire, 1851		
<i>Diacanthous</i> Reitter, 1905		
<i>undulatus</i> (DeGeer, 1774)	FKSN-EAI	
<i>Stenagostus</i> Thomson, 1859		
<i>rufus</i> (DeGeer, 1774)	--SN-EAI	
<i>rhombeus</i> (Olivier, 1790)	--S-D---	
<i>villosus</i> auct. nec (Geoffroy, 1785)		
<i>Denticollis</i> Piller & Mitterpacher, 1783		
<i>rubens</i> Piller & Mitterpacher, 1783	--SNDEA-	
<i>linearis</i> (Linnaeus, 1758)	FKSNDEAI	
<i>borealis</i> (Paykull, 1800)	FKSN-EA-	
<i>Cidnopus</i> Thomson, 1859		
<i>pilosus</i> (Leske, 1785)	--SNDEAI	
<i>aeruginosus</i> (Olivier, 1790)	FKSNDEAI	
<i>minutus</i> (Linnaeus, 1758)	F-S-DEAI	
<i>parvulus</i> (Panzer, 1799)	-----EA-	
<i>Hypnoidus</i> Dillwyn, 1829		
<i>riparius</i> (Fabricius, 1792)	FKSNDEAI	
<i>rivularius</i> (Gyllenhal, 1808)	FKSN-EA-	
<i>consobrinus</i> (Mulsant & Guillebeau, 1855)		
<i>Ascoliocerus</i> Mequignon, 1930		
<i>Berninelsonius</i> Leseigneur, 1972		
<i>hyperboreus</i> (Gyllenhal, 1827)	FKSN----	
Prosternini Gistel, 1856		
Ctenicerini Fleutiaux, 1936 (1861)		
<i>Ctenicera</i> Latreille, 1829		
<i>Corymbites</i> Latreille, 1834		
<i>virens</i> (Schrank, 1781)	-----E--	
<i>pectinicornis</i> (Linnaeus, 1758)	FKSNDEAI	
<i>cuprea</i> (Fabricius, 1775)	FKSN-E-I	
<i>Liotrichus</i> Kiesenwetter, 1858		
<i>affinis</i> (Paykull, 1800)	FKSN-EAI	
<i>Orithales</i> Kiesenwetter, 1858		
<i>serraticornis</i> (Paykull, 1800)	FKSN-EAI	
<i>Actenicerus</i> Kiesenwetter, 1858		
<i>sjaelandicus</i> (Müller, 1764)	FKSNDEAI	
<i>Prosternon</i> Latreille, 1834		
<i>tessellatum</i> (Linnaeus, 1758)	FKSNDEAI	
<i>Anostirus</i> Thomson, 1859		
<i>castaneus</i> (Linnaeus, 1758)	FKSNDEAI	
<i>purpureus</i> (Poda, 1761)	----DEAI	
<i>Pseudanostirus</i> Dolin, 1964		
<i>globicollis</i> (Germar, 1843)	F-----	
<i>Aplotarsus</i> Stephens, 1830		
<i>incanus</i> (Gyllenhal, 1827)	FKSNDEA-	
<i>Selatosomus</i> Stephens, 1830		
<i>Mosotalesus</i> Kishii, 1977		
<i>impressus</i> (Fabricius, 1792)	FKSNDEAI	
<i>nigricornis</i> (Panzer, 1799)	FKSNDEAI	
<i>cruciatus</i> (Linnaeus, 1758)	FKSNDEAI	
<i>melancholicus</i> (Fabricius, 1798)	FKSN----	

<i>aeneus</i> (Linnaeus, 1758)	FKSNDEAI	<i>hjorti</i> (Rye, 1905)	--SND-A-
<i>gravidus</i> (Germar, 1843)	-----EAI	<i>triangularis</i> (Dorn, 1925)	--S-----
<i>latus</i> (Fabricius, 1801) nec (Fuessly, 1775)		<i>nemoralis</i> Bouwer, 1980	
Hypoganus Kiesenwetter, 1858		<i>elongatulus</i> (Fabricius, 1787)	-----EAI
<i>inunctus</i> (Lacordaire, 1835)	--SND---	<i>elegantulus</i> (Schönherr, 1817)	--S-D-A-
<i>cinctus</i> (Paykull, 1800) nec (Panzer, 1796)		<i>suecicus</i> Palm, 1976	FKSN--A-
Calambus Thomson, 1859		<i>borealis</i> (Palm, 1947) nec (Paykull, 1800)	
<i>bipustulatus</i> (Linnaeus, 1767)	--SND-AI	<i>balteatus</i> (Linnaeus, 1758)	FKSNDEAI
Eanus LeConte, 1861		<i>lepidus</i> (Mäklin, 1876)	F-s-----
Paranomus Kiesenwetter, 1858, nec Chaudoir, 1842		<i>sorsakoskii</i> (Hellén, 1934)	
<i>costalis</i> (Paykull, 1800)	FKSN----	<i>praeustus</i> (Fabricius, 1792)	FKSNDEAI
Negastriinae Nakane, 1953		<i>cardinalis</i> (Schiödte, 1865)	--SND-A-
Negastrius Thomson, 1859		<i>tristis</i> (Linnaeus, 1758)	FKSN-EAI
<i>pulchellus</i> (Linnaeus, 1761)	FKSNDEAI	<i>erythrogonus</i> (Müller, 1821)	FKS-DEAI
<i>arenicola</i> (Boheman, 1853)	F-SND---	<i>nigrinus</i> (Herbst, 1784)	FKSNDEAI
<i>sabulicola</i> (Boheman, 1853)	--S-D-AI	Brachygonus Buysson, 1912	
Zoroachros Thomson, 1859		Reitterelater Platia & Cate, 1990	
<i>minimus</i> (Lacordaire, 1835)	FKSNDEA-	<i>dubius</i> Platia & Cate, 1990	--S-----
<i>dermestoides</i> (Herbst, 1806) nec (Linnaeus, 1767)		<i>megerlei</i> auct. nec (Lacordaire, 1835)	
Fleutiauxellus Méquignon, 1930		Ischnodes Germar, 1844	
<i>maritimus</i> (Curtis, 1840)	F-SN----	<i>sanguinicollis</i> (Panzer, 1793)	--S-D---
<i>algidus</i> (J.Sahlberg, 1883)	FKSN----	Elaterini Leach, 1815	
Oedostethus LeConte, 1853		Elater Linnaeus, 1758	
<i>tenuicornis</i> (Germar, 1824)	-K---EAI	Ludius Berthold, 1827	
<i>quadripustulatus</i> (Fabricius, 1792)	-KS-DEAI	<i>ferrugineus</i> Linnaeus, 1758	--S-D---
Neohypdonus Stibick, 1971		Sericus Eschscholtz, 1829	
<i>arcticus</i> (Candeze, 1860)	FKSN----	<i>brunneus</i> (Linnaeus, 1758)	FKSNDEAI
Elaterinae Leach, 1815		Melanotini Candeze, 1859 (1856)	
Megapenthini Gurjeva, 1973		Cratonychini Gistel, 1856	
Procrærus Reitter, 1905		Melanotus Eschscholtz, 1829	
<i>tibialis</i> (Lacordaire, 1835)	--SNDEAI	<i>villosus</i> (Geoffroy, 1785)	FKSNDEAI
Ampedini Gistel, 1856		<i>erythropus</i> (Gmelin, 1790)	
Ampedus Dejean, 1833		<i>rufipes</i> (Herbst, 1784) nec (Goeze, 1777)	
Elater auct., nec Linnaeus, 1758		<i>castanipes</i> (Paykull, 1800)	FKSNDEAI
<i>rufipennis</i> (Stephens, 1830)	--S-D---	<i>punctolineatus</i> (Pelerin, 1829)	--S-D-A-
<i>cinnabarinus</i> (Eschscholtz, 1829)	FKSNDEAI	<i>niger</i> (Fabricius, 1792) nec (Linnaeus, 1758)	
<i>sanguineus</i> (Linnaeus, 1758)	FKSNDEAI	<i>crassicollis</i> (Erichson, 1841)	-----EA-
<i>pomoniae</i> (Stephens, 1830)	FKSNDEAI	Agriotini Laporte de Castelnau, 1840	
<i>quercicola</i> (Buysson, 1887)	----D---	Agriotes Eschscholtz, 1829	
<i>sanguinolentus</i> (Schrank, 1776)	FKSNDEAI	<i>gallicus</i> Lacordaire, 1835	-----A-
<i>nigerrimus</i> (Lacordaire, 1835)	--S-D---	<i>ustulatus</i> (Schaller, 1783)	F---DE-I
<i>nigroflavus</i> (Goeze, 1777)	FKSNDEAI	<i>pilosellus</i> (Schönherr, 1817)	--S-D---
<i>pomorum</i> (Herbst, 1784)	FKSNDEAI	<i>elongatus</i> auct. nec (Marsham, 1802)	
<i>ferrugatus</i> (Lacordaire, 1835)		<i>acuminatus</i> (Stephens, 1830)	----D--I
		<i>sputator</i> (Linnaeus, 1758)	-KSNDEAI
		<i>lineatus</i> (Linnaeus, 1767)	FKSNDEAI

<i>obscurus</i> (Linnaeus, 1758)	FKSNDEAI	Lopheros LeConte, 1884	
Ectinus Eschscholtz, 1829		<i>rubens</i> (Gyllenhal, 1817)	FKSN-EAI
<i>aterrimus</i> (Linnaeus, 1761)	FKSNDEAI	Metriorrhynchinae Kleine, 1926	
Dalopius Eschscholtz, 1829		Xylobanellus Kleine, 1930	
<i>marginatus</i> (Linnaeus, 1758)	FKSNDEAI	Rossioptera Kasantsev, 1988	
Adrastus Eschscholtz, 1829		<i>erythropterus</i> (Baudi, 1871)	-----A-
<i>limbatus</i> (Fabricius, 1777)	-----I	Calochrominae Lacordaire, 1857	
<i>pallens</i> (Fabricius, 1792)	FKSNDEAI	Lygistorpterus Dejean, 1833	
<i>nitidulus</i> (Marsham, 1802) nec (Fabricius, 1787)		<i>sanguineus</i> (Linnaeus, 1758)	FKSNDEAI
<i>rachifer</i> (Geoffroy, 1785)	-----E-I	Lampyridae Latreille, 1817	
<i>montanus</i> (Scopoli, 1763)	-K-----	Lampyris Geoffroy, 1762	
Synaptus Eschscholtz, 1829		<i>noctiluca</i> (Linnaeus, 1758)	FKSNDEAI
<i>filiformis</i> (Fabricius, 1781)	-----EAI	Phosphaenus Laporte de Castelnau, 1833	
Cardiophorinae Candeze, 1859		<i>hemipterus</i> (Goeze, 1777)	FKS-DEAI
Cardiophorus Eschscholtz, 1829		Cantharidae Imhoff, 1856 (1815)	
<i>gramineus</i> (Scopoli, 1763)	--S---A-	Cantharinae Imhoff, 1856 (1815)	
<i>ruficollis</i> (Linnaeus, 1758)	FKSNDEAI	Podabrus Westwood, 1838	
<i>rufipes</i> (Goeze, 1777)	--S---A-	<i>alpinus</i> (Paykull, 1798)	FKSNDEAI
<i>widenfalki</i> Leiler, 1967	--S-----	<i>lapponicus</i> (Gyllenhal, 1810)	FKSN----
<i>atramentarius</i> Erichson, 1840	FKSN----	<i>obscuripes</i> J.Sahlberg, 1871	FKSN----
<i>ebeninus</i> (Germar, 1824)	-----EA-	Ancistronycha Märkel, 1852	
<i>asellus</i> Erichson, 1840	FKS-DEA-	<i>cyanipennis</i> (Faldermann, 1835)	FKSNDEAI
Dicronychus Brullé, 1832		<i>violacea</i> (Paykull, 1798) nec (Thunberg, 1784)	
<i>cinereus</i> (Herbst, 1784)	--S-D-AI	Cantharis Linnaeus, 1758	
<i>equiseti</i> (Herbst, 1784)	---N-EAI	<i>annularis</i> Ménétrés, 1836	----D---
<i>equisetoides</i> Lohse, 1976	-KS-D-A-	<i>fusca</i> Linnaeus, 1758	FKSNDEAI
Paracardiophorus Schwarz, 1895		<i>rustica</i> Fallén, 1807	FKSNDEAI
<i>musculus</i> (Erichson, 1840)	-----I	<i>obscura</i> Linnaeus, 1758	FKSNDEAI
CANTHAROIDEA		<i>pulicaria</i> Fabricius, 1781	F-----EA-
Drilidae Blanchard, 1845		<i>nigricans</i> (Müller, 1776)	FKSNDEAI
Drilus Olivier, 1790		<i>pellucida</i> Fabricius, 1792	FKSNDEAI
<i>concolor</i> Ahrens, 1812	F-SNDE-I	<i>livida</i> Linnaeus, 1758	FKSNDEAI
<i>flavescens</i> (Geoffroy, 1785)	--S-----	<i>figurata</i> Mannerheim, 1843	FKSNDEAI
Lycidae Laporte de Castelnau, 1836		<i>decipiens</i> Baudi, 1871	--SND-A-
Erotinae LeConte, 1881		<i>quadripunctata</i> (Müller, 1776)	FKSNDEAI
Dictyoptera Latreille, 1829		<i>rufa</i> Linnaeus, 1758	FKSNDEAI
<i>aurora</i> (Herbst, 1784)	FKSNDEAI	<i>pallida</i> Goeze, 1777	--S-D-AI
Pyropterus Mulsant, 1838		<i>cryptica</i> Ashe, 1947	--S-D---
<i>nigroruber</i> (DeGeer, 1774)	FKSNDEAI	<i>flavilabris</i> Fallén, 1807	FKSNDEAI
<i>affinis</i> (Paykull, 1799)		<i>fulvicollis</i> Fabricius, 1792, nec Scopoli, 1763	
Platycis Thomson, 1859		<i>nigra</i> (DeGeer, 1774)	FKSNDEAI
Glabroplatycis Pic, 1914		<i>thoracica</i> (Olivier, 1790)	
<i>minuta</i> (Fabricius, 1787)	FKSNDEAI	<i>bicolor</i> Herbst, 1784 nec Linnaeus, 1763	
<i>cosnardi</i> (Chevrolat, 1829)	--S-D---	<i>paludosa</i> Fallén, 1807	FKSNDEAI
		<i>lateralis</i> Linnaeus, 1758	FKS-DEAI

Metacantharis Bourgeois, 1886			
<i>clypeata</i> (Illiger, 1798)	-----E-I		
<i>haemorrhoidalis</i> (Fabricius, 1792) nec (Gmelin, 1790)			
Armidia Mulsant, 1863			
<i>signata</i> (Germar, 1814)	-K-----		
Rhagonycha Eschscholtz, 1830			
<i>lutea</i> (Müller, 1764)	--SNDE--		
<i>fulva</i> (Scopoli, 1763)	-KSNDEAI		
<i>testacea</i> (Linnaeus, 1758)	FKSNDEAI		
<i>limbata</i> Thomson, 1864	FKSNDEAI		
<i>lignosa</i> (Müller, 1764)	FKSNDEAI		
<i>elongata</i> (Fallén, 1807)	FKSNDEAI		
<i>atra</i> (Linnaeus, 1767)	FKSNDEAI		
<i>fugax</i> Mannerheim, 1843	FK---EA-		
<i>nigripes</i> Redtenbacher, 1842	-----AI		
Absidia Mulsant, 1863			
<i>rufotestacea</i> (Letzner, 1845)	FKSNDEA-		
<i>schoenherri</i> (Dejean, 1837)	FKSNDEAI		
<i>pilosa</i> (Paykull, 1798) nec (Scopoli, 1763)			
Silinae Mulsant, 1862			
Silis Charpentier, 1825			
Crudosilis Kasantsev, 1994			
<i>ruficollis</i> (Fabricius, 1775)	F-S-D-AI		
<i>nitidula</i> (Fabricius, 1792)	-----EAI		
Malthininae Kiesenwetter, 1852			
Malthodinae Böving & Craighead, 1931			
Malthinus Latreille, 1806			
<i>biguttatus</i> (Linnaeus, 1758)	FKSNDEAI		
<i>biguttulus</i> (Paykull, 1800)			
<i>punctatus</i> (Geoffroy, 1785)	FKSNDEAI		
<i>flaveolus</i> (Herbst, 1786)			
<i>facialis</i> Thomson, 1864	--SND--I		
<i>seriepunctatus</i> Kiesenwetter, 1851	--S-----		
<i>balteatus</i> Suffrian, 1851	--SN--A-		
<i>frontalis</i> (Marsham, 1802)	FKSNDEA-		
Malthodes Kiesenwetter, 1852			
<i>debilis</i> Kiesenwetter, 1852	-----A-		
<i>flavoguttatus</i> Kiesenwetter, 1852	FKSNDEAI		
<i>dispar</i> (Germar, 1824)	--S-D---		
<i>europaeus</i> Wittmer, 1970	-----A-		
<i>fibulatus</i> Kiesenwetter, 1852	FKSNDEA-		
<i>maurus</i> (Laporte de Castelnau, 1840)	FKSNDEA-		
<i>misellus</i> Kiesenwetter, 1852	F-----		
<i>fuscus</i> (Walzl, 1838)	FKSNDEA-		
<i>minimus</i> (Linnaeus, 1758)	F-SNDEAI		
<i>guttifer</i> Kiesenwetter, 1852		FKSNDEAI	
<i>marginatus</i> (Latreille, 1806)		FKSNDEAI	
<i>mysticus</i> Kiesenwetter, 1852		FKSNDEA-	
<i>pumilus</i> (Brébisson, 1835)		FKSNDEAI	
<i>spathifer</i> Kiesenwetter, 1852		FKSNDEA-	
<i>crassicornis</i> (Mäklin, 1846)		FKSND-A-	
<i>dimidiatocollis</i> (Rosenhauer, 1847)		-----A-	
<i>brevicollis</i> (Paykull, 1798)		FKSNDEAI	
DERODONTOIDEA			
Derodontidae LeConte, 1861			
Laricobiinae Mulsant & Rey, 1864			
Laricobius Rosenhauer, 1846			
<i>erichsonii</i> Rosenhauer, 1846		--S-D---	
BOSTRICOIDEA			
Nosodendridae Erichson, 1846			
Nosodendron Latreille, 1804			
<i>fasciculare</i> (Olivier, 1790)		--S-D--I	
Dermestidae Latreille, 1804			
Dermestinae Latreille, 1804			
Dermestes Linnaeus, 1758			
<i>maculatus</i> DeGeer, 1774		F-SNDEAI	
<i>vulpinus</i> Fabricius, 1781			
<i>frischii</i> Kugelann, 1792		f-snDeAI	
<i>murinus</i> Linnaeus, 1758		FKSNDEAI	
<i>lanarius</i> Illiger, 1801		F-SNDEAI	
<i>mustelinus</i> Erichson, 1846		-----EA-	
<i>gyllenhalii</i> Laporte de Castelnau, 1840		FKS-DEAI	
<i>atomarius</i> Erichson, 1846			
<i>szekessyi</i> Kalik, 1950		FKSND---	
<i>erichsoni</i> Ganglbauer, 1904		-----A-	
<i>tessellatus</i> Erichson, 1846, nec Fabricius, 1775			
<i>ater</i> DeGeer, 1774		Fksndeai	
<i>cadaverinus</i> Fabricius, 1775			
<i>haemorrhoidalis</i> Küster, 1852		f-snD---	
<i>peruvianus</i> Laporte de Castelnau, 1840		f-s-----	
<i>lardarius</i> Linnaeus, 1758		FKSNDEAI	
<i>palmi</i> Sjöberg, 1950		FKS-----	
Thorictinae Wollaston, 1854			
Thaumaphrastini Anderson, 1949			
Thorictodes Reitter, 1875			
<i>heydeni</i> Reitter, 1875		--s-----	
Trinodinae Casey, 1900			
Trinodes Dejean, 1821			
<i>hirtus</i> (Fabricius, 1781)		--S-D-A-	

Thylodriinae Semenov, 1912		
Thylodrias Motschulsky, 1839		
<i>contractus</i> Motschulsky, 1839	FKSND---	
Attageninae Laporte de Castelnau, 1840		
Attagenus Latreille, 1802		
<i>schaeferi</i> (Herbst, 1792)	F-----AI	
<i>unicolor</i> (Brahm, 1791)	f-sn-eai	
<i>piceus</i> (Olivier, 1790) nec (Thunberg, 1781)		
<i>brunneus</i> Faldermann, 1835	-----A-	
<i>augustus</i> Ballion, 1871	--s-----	
<i>smirnovi</i> Zhantiev, 1973	FKSnD-a-	
<i>pellio</i> (Linnaeus, 1758)	FKSNDEAI	
<i>punctatus</i> (Scopoli, 1772)	--S-----	
<i>bifasciatus</i> (Olivier, 1790)	----d---	
<i>fasciatus</i> (Thunberg, 1795)	f-----	
<i>woodroffei</i> Halstead & Green, 1979	F-SND---	
<i>fasciatus</i> auct. nec (Thunberg, 1795)		
<i>gloriosae</i> auct. nec (Fabricius, 1798)		
<i>trifasciatus</i> (Fabricius, 1787)	f-----	
Megatominae Leach, 1815		
Megatomini Leach, 1815		
Trogoderma Dejean, 1821		
<i>variabile</i> Ballion, 1878	f-s----i	
<i>angustum</i> (Solier, 1849)	f-snD-A-	
<i>versicolor</i> (Creutzer, 1799)	f-s-d-ai	
<i>glabrum</i> (Herbst, 1783)	FK--d-AI	
<i>nigrum</i> (Herbst, 1797)		
<i>granarium</i> Everts, 1898	--snD---	
Reesa Beal, 1967		
<i>vespulae</i> (Milliron, 1939)	F-SND---	
Globicornis Latreille, 1829		
<i>emarginata</i> (Gyllenhal, 1808)	FKSNDEAI	
<i>marginata</i> (Paykull, 1798) nec (Thunberg, 1781)		
<i>corticalis</i> (Eichhoff, 1863)	--S-D---	
<i>nigripes</i> (Fabricius, 1792)	--S-----	
<i>rufitarsis</i> (Panzer, 1796)		
<i>fasciata</i> (Fairmaire, 1859)	----D---	
Megatoma Herbst, 1792		
<i>undata</i> (Linnaeus, 1758)	FKSNDEAI	
<i>pubescens</i> (Zetterstedt, 1828)	F-SN--AI	
Ctesias Stephens, 1830		
<i>serra</i> (Fabricius, 1792)	F-SNDEAI	
Anthrenini Gistel, 1856		
Anthrenus Geoffroy, 1762		
<i>pimpinellae</i> Fabricius, 1775	--S-DEAI	
<i>scrophulariae</i> (Linnaeus, 1758)	F-SN-EAI	
<i>flavipes</i> LeConte, 1854	f---D---	
<i>verbasci</i> (Linnaeus, 1767)	f-snD-AI	
<i>museorum</i> (Linnaeus, 1761)	FKSNDEAI	
<i>olgae</i> Kalik, 1946	F-s---A-	
<i>fuscus</i> Olivier, 1789	--SnDEAI	
<i>polonicus</i> Mroczkowski, 1951	-----EAI	
Bostrichidae Latreille, 1802		
Bostrichinae Latreille, 1802		
Bostrichus Geoffroy, 1762		
<i>capucinus</i> (Linnaeus, 1758)	f-SNd-A-	
Dinoderinae Thomson, 1863		
Stephanopachys Waterhouse, 1888		
<i>substriatus</i> (Paykull, 1800)	FKSN-EA-	
<i>linearis</i> (Kugelann, 1792)	FKSN-EAI	
Rhyzopertha Stephens, 1830		
<i>dominica</i> (Fabricius, 1793)	fkSnD-A-	
Dinoderus Stephens, 1830		
<i>brevis</i> Horn, 1878	fkS-----	
<i>minutus</i> (Fabricius, 1775)	f-snd---	
Lyctinae Billberg, 1820		
Lyctus Fabricius, 1792		
<i>brunneus</i> (Stephens, 1830)	fkSnD---	
<i>africanus</i> Lesne, 1907	f-----	
<i>linearis</i> (Goeze, 1777)	F-SND-AI	
Minthea Pascoe, 1863		
<i>rugicollis</i> (Walker, 1858)	f-s-d---	
Trogoxylon LeConte, 1862		
<i>impressum</i> (Comolli, 1837)	f-snd---	
Anobiidae Fleming, 1821		
Eucradinae LeConte, 1861		
Hedobiini Mulsant & Rey, 1868		
Hedobia Dejean, 1821		
Ptinomorphus Mulsant & Rey, 1868		
<i>imperialis</i> (Linnaeus, 1767)	F-SNDEA-	
Ptininae Latreille, 1802		
Gibbiini Jacquelin du Val, 1860		
Gibbium Scopoli, 1777		
<i>psylloides</i> (Czempinski, 1778)	--s-de--	
Mezium Curtis, 1828		
<i>affine</i> Boieldieu, 1856	f-s-----	
<i>sulcatum</i> (Fabricius, 1781)	--s-d---	
Sphaericini Bellés, 1982		
Trigonogenius Solier, 1849		
<i>globulus</i> Solier, 1849	fkSnd---	

Sphaericus Wollaston, 1854			
<i>gibboides</i> (Boieldieu, 1854)	----D---		FKSN-E--
Ptinini Latreille, 1802			
Niptus Boieldieu, 1856			
<i>hololeucus</i> (Faldermann, 1836)	FKSNDEAI		
Epauloecus Mulsant & Rey, 1868			
Tipnus Thomson, 1859, nec Boieldieu, 1856			
<i>unicolor</i> (Piller & Mitterpacher, 1783)	FKSNDEAI		
Pseudeurostus Heyden, 1906			
<i>hilleri</i> (Reitter, 1877)	f-S-d---		
Ptinus Linnaeus, 1767			
<i>tectus</i> Boieldieu, 1856	F-SND---		
<i>dubius</i> Sturm, 1837	FKSNDEA-		
<i>sexpunctatus</i> Panzer, 1795	FKSND-A-		
<i>rufipes</i> Olivier, 1790	F-SNDEAI		
<i>lichenum</i> Marsham, 1802	--S-D---		
<i>clavipes</i> Panzer, 1792	f---Deai		
<i>testaceus</i> Olivier, 1790, nec Thunberg, 1784			
<i>pusillus</i> Sturm, 1837	----D---		
<i>fur</i> (Linnaeus, 1758)	FKSNDEAI		
<i>bicinctus</i> Sturm, 1837	FKSNdEA-		
<i>villiger</i> Reitter, 1884	FKSND-AI		
<i>balticus</i> Khnzorian & Karapetian, 1991			
<i>subpillosus</i> Sturm, 1837	FKSNDEAI		
<i>pilosus</i> Müller, 1821	-----AI		
<i>raptor</i> Sturm, 1837	FKSNDEAI		
Dryophilinae LeConte, 1861			
Grynobius Thomson, 1859			
<i>planus</i> (Fabricius, 1787)	--SND---		
<i>tricolor</i> (Olivier, 1790)			
Dryophilus Chevrolat, 1832			
<i>pusillus</i> (Gyllenhal, 1808)	F-SNDEAI		
Ernobiinae Pic, 1912			
Ochina Sturm, 1826			
<i>ptinoides</i> (Marsham, 1802)	----D--I		
Xestobium Motschulsky, 1845			
<i>plumbeum</i> (Illiger, 1801)	----D---		
<i>rufovillosum</i> (DeGeer, 1774)	F-SND-A-		
Episernus Thomson, 1863			
<i>angulicollis</i> Thomson, 1863	FKSN----		
<i>striatulus</i> Leinberg, 1904			
Ernobius Thomson, 1859			
<i>longicornis</i> (Sturm, 1837)	FKSNDEAI		
<i>nigrinus</i> (Sturm, 1837)	FKSNDEAI		
<i>kiesenwetteri</i> Schilsky, 1898	-----AI		
<i>explanatus</i> (Mannerheim, 1843)			FKSN-E--
<i>gigas</i> (Mulsant & Rey, 1863)			-----I
<i>mollis</i> (Linnaeus, 1758)			FKSNDEAI
<i>angusticollis</i> (Ratzeburg, 1847)			F-SND-AI
<i>tabidus</i> Kiesenwetter, 1877			
<i>abietinus</i> (Gyllenhal, 1808)			F-SNDEA-
<i>abietis</i> (Fabricius, 1792)			F-SNDEAI
<i>pini</i> (Sturm, 1837)			F-SNDEA-
Anobiinae Fleming, 1821			
Oligomerus Redtenbacher, 1849			
<i>brunneus</i> (Olivier, 1790)			--S-----I
Stegobium Motschulsky, 1860			
Sitodrepa Thomson, 1863			
<i>paniceum</i> (Linnaeus, 1758)			FKSNDEAI
Gastrallus Jacquelin du Val, 1860			
<i>immarginatus</i> (Müller, 1821)			--SND-A-
Anobium Fabricius, 1775			
Hemicoelus LeConte, 1861			
<i>punctatum</i> (DeGeer, 1774)			FKSNDEAI
<i>nitidum</i> Fabricius, 1792			FKSNDEA-
<i>costatum</i> Aragona, 1830			--S-D---
<i>fulvicorne</i> Sturm, 1837			F-SND--I
<i>rufipes</i> Fabricius, 1792			FKSN-EAI
<i>thomsoni</i> (Kraatz, 1881)			FKSN-EAI
Microbregma Seidlitz, 1889			
<i>emarginata</i> (Duftschmid, 1825)			FKSN--AI
Hadrobregmus Thomson, 1859			
<i>denticollis</i> (Creutzer, 1796)			----D-AI
<i>pertinax</i> (Linnaeus, 1758)			FKSNDEAI
<i>confusus</i> (Kraatz, 1881)			FKS---A-
Priobium Motschulsky, 1845			
<i>carpini</i> (Herbst, 1793)			FKS-DEAI
Ptilininae Shuckard, 1840			
Ptilinus Geoffroy, 1762			
<i>pectinicornis</i> (Linnaeus, 1758)			--SND-AI
<i>fuscus</i> Geoffroy, 1785			FKSN-EA-
Pseudoptilinus Leiler, 1963			
<i>fissicollis</i> (Reitter, 1877)			--S-----
Xyletininae Gistel, 1856			
Xyletinus Latreille, 1809			
<i>laticollis</i> (Duftschmid, 1825)			--SNDEAI
<i>ater</i> (Creutzer, 1796)			FKSNDEAI
<i>pectinatus</i> (Fabricius, 1792)			FKSN-EA-
<i>vaederoeensis</i> Lundberg, 1969			--S-----

<i>fibyensis</i> Lundblad, 1949	F-S---A-	Trogossitidae Latreille, 1802	
<i>gronblomi</i> Y.Kangas, 1955		Peltinae Kirby, 1837	
<i>tremulicola</i> Y.Kangas, 1958	F-S-----	Peltis Kugelann, 1792	
<i>longitarsis</i> Jansson, 1942	F-SN--A-	<i>grossa</i> (Linnaeus, 1758)	FKSNdEAI
<i>hanseni</i> Jansson, 1947	FKSND---	Ostoma Laicharting, 1781	
<i>planicollis</i> Lohse, 1957	F-S---A-	<i>ferruginea</i> (Linnaeus, 1758)	FKSNDEAI
<i>suecicus</i> Lundberg, 1972		Thymalus Latreille, 1802	
Lasioderma Stephens, 1835		<i>limbatus</i> (Fabricius, 1787)	FKSNDEAI
<i>serricorne</i> (Fabricius, 1792)	f-snDeA-	<i>subtilis</i> Reitter, 1889	FKSN----
Dorcatominae Thomson, 1859		Lophocaterini Crowson, 1964	
Stagetus Wollaston, 1861		Grynocharis Thomson, 1859	
<i>Theca</i> Mulsant & Rey, 1860, nec Morris, 1845		<i>oblonga</i> (Linnaeus, 1758)	FKSN-EAI
<i>borealis</i> Israelson, 1971	FKSN--A-	Lophocateres Olliff, 1883	
<i>pilulus</i> auct. nec (Aubé, 1861)		<i>pusillus</i> (Klug, 1832)	----d---
Dorcatoma Herbst, 1792		Calitinae Reitter, 1922	
<i>flavicornis</i> (Fabricius, 1793)	F-SNDEAI	Calitys Thomson, 1859	
<i>ambjoerni</i> Baranowski, 1985	--S-----	<i>scabra</i> (Thunberg, 1784)	FKSN-EAI
<i>chrysomelina</i> Sturm, 1837	F-SNDEAI	Trogossitinae Latreille, 1802	
<i>janssoni</i> Büche & Lundberg, 2002	--S---A-	Nemozoma Latreille, 1804	
<i>substriata</i> Hummel, 1829	F-S-DEA-	<i>elongatum</i> (Linnaeus, 1761)	F-SNDEAI
<i>serra</i> (Panzer, 1795) nec (Fabricius, 1792)		Temnoscheila Westwood, 1835	
<i>minor</i> Zahradnik, 1993	--S-----	<i>caerulea</i> (Olivier, 1790)	--S-----
<i>punctulata</i> Mulsant & Rey, 1864	FKSN-EA-	Tenebroides Piller & Mitterpacher, 1783	
<i>dresdensis</i> Herbst, 1792	FKSNDEAI	<i>Trogossita</i> Olivier, 1790	
<i>robusta</i> Strand, 1938	FKSNDEA-	<i>mauritanicus</i> (Linnaeus, 1758)	FKSNDEAI
<i>lomnickii</i> Reitter, 1903	-----E--	Cleridae Latreille, 1802	
Caenocara Thomson, 1859		Tillinae Leach, 1815	
<i>bovistae</i> (Hoffmann, 1803)	FKSND-AI	Tillus Olivier, 1790	
<i>affinis</i> (Sturm, 1837)	-----AI	<i>elongatus</i> (Linnaeus, 1758)	FKSNDEAI
Anitys Thomson, 1863		Clerinae Latreille, 1802	
<i>rubens</i> (Hoffmann, 1803)	--SND---	Opilo Latreille, 1802	
LYMEXYLOIDEA		<i>mollis</i> (Linnaeus, 1758)	-KSNDEA-
Lymexylidae Fleming, 1821		<i>domesticus</i> (Sturm, 1837)	f-SND---
Hylecoetinae Gistel, 1856		Thanasimus Latreille, 1806	
Hylecoetus Latreille, 1806		<i>formicarius</i> (Linnaeus, 1758)	FKSNDEAI
<i>Elateroides</i> Houlbert & Bétis, 1905		<i>femoralis</i> (Zetterstedt, 1828)	FKSNDEAI
<i>dermestoides</i> (Linnaeus, 1761)	FKSNDEAI	<i>rufipes</i> (Brahm, 1797) nec (DeGeer, 1775)	
<i>flabellicornis</i> (Schneider, 1791)	FK---EAI	Trichodes Herbst, 1792	
Lymexyliinae Fleming, 1821		<i>apiarius</i> (Linnaeus, 1758)	----dEAI
Lymexylon Fabricius, 1775		Enopliinae Gistel, 1856	
<i>navale</i> (Linnaeus, 1758)	--SNDEAI	Dermestoides Houlbert & Bétis, 1905	
CLEROIDEA		<i>Aporthopleura</i> Barr, 1977	
Phloiophilidae Kiesenwetter, 1863		<i>Dermestoides</i> Schäffer, 1771 – not binominal	
Phloiophilus Stephens, 1830		<i>sanguinicollis</i> (Fabricius, 1787)	--S-----
<i>edwardsii</i> Stephens, 1830	--S-D---		

Tarsosteninae Jacquelin du Val, 1860		
Tarsostenus Spinola, 1844		
<i>univittatus</i> (Rossi, 1792)	fk-----	
Korynetinae Laporte de Castelnau, 1836		
Korynetes Herbst, 1792		
<i>caeruleus</i> (DeGeer, 1775)	F-SND-AI	
<i>ruficornis</i> Sturm, 1837	--S-----	
<i>obenbergeri</i> Jansson, 1936		
Necrobia Olivier, 1795		
<i>ruficollis</i> (Fabricius, 1775)	FKSNDEAI	
<i>violacea</i> (Linnaeus, 1758)	FKSNDEAI	
<i>rufipes</i> (DeGeer, 1775)	F-SNDEAI	
Opetiopalpus Spinola, 1844		
<i>scutellaris</i> (Panzer, 1797)	-----E-I	
Melyridae Leach, 1815		
Rhadalinae LeConte, 1861		
Aplocnemus Stephens, 1830		
<i>impressus</i> (Marsham, 1802)	F-SNDEA-	
<i>pini</i> (Redtenbacher, 1849)		
<i>nigricornis</i> (Fabricius, 1793)	FKSNDEAI	
<i>tarsalis</i> (Sahlberg, 1822)	FKSN-EAI	
Trichocele Thomson, 1859		
<i>floralis</i> (Olivier, 1790)	--SN---I	
<i>memnonia</i> (Kiesenwetter, 1861)	--SND--I	
Dasytinae Laporte de Castelnau, 1840		
Danacaeini Thomson, 1859		
Danacea Laporte de Castelnau, 1836		
<i>pallipes</i> (Panzer, 1793)	--S-DE--	
<i>nigritarsis</i> (Küster, 1850)	--S-----	
Dasytini Laporte de Castelnau, 1840		
Dasytes Paykull, 1799		
<i>niger</i> (Linnaeus, 1761)	FKSNDEAI	
<i>alpigradus</i> Kiesenwetter, 1863	-----E--	
<i>obscurus</i> Gyllenhal, 1813	FKSN-EA-	
<i>cyaneus</i> (Fabricius, 1775)	F-SNDEAI	
<i>caeruleus</i> (DeGeer, 1774) nec (Linnaeus, 1758)		
<i>nigrocyaneus</i> Mulsant & Rey, 1868	--S-D---	
<i>virens</i> (Marsham, 1802)	-----EA-	
<i>flavipes</i> (Olivier, 1790) nec (Fabricius, 1781)		
<i>aeratus</i> Stephens, 1830	--SNDE--	
<i>aerosus</i> Kiesenwetter, 1867		
<i>plumbeus</i> (Müller, 1776)	FKSNDEAI	
<i>subaeneus</i> Schönherr, 1817	----d-A-	
<i>fuscus</i> (Illiger, 1801)	FKSNDEAI	
Psilothrix Redtenbacher, 1858		
<i>viridicoeruleus</i> (Geoffroy, 1785)	--S-D---	
<i>cyaneus</i> auct. nec (Fabricius, 1775)		
Dolichosoma Stephens, 1830		
<i>lineare</i> (Rossi, 1792)	FKSNDEAI	
Malachiinae Fleming, 1821		
Colotini Abeille de Perrin, 1890		
Hypebaeus Kiesenwetter, 1863		
<i>flavipes</i> (Fabricius, 1787)	--SN----	
Charopus Erichson, 1840		
<i>graminicola</i> (Dejean, 1833)	FKSNDEAI	
<i>flavipes</i> (Paykull, 1798) nec (Fabricius, 1787)		
Attalini Abeille de Perrin, 1890		
Ebaeus Erichson, 1840		
<i>lapplandicus</i> Evers, 1993	F-SND-AI	
<i>pedicularius</i> auct. nec (Linnaeus, 1758)		
Nepachys Thomson, 1859		
<i>cardiacae</i> (Linnaeus, 1761)	FKSN-EA-	
Axinotarsus Motschulsky, 1854		
<i>ruficollis</i> (Olivier, 1790)	--S-D---	
<i>pulicarius</i> (Fabricius, 1775)	--SND-AI	
<i>marginalis</i> (Laporte de Castelnau, 1840)	--S-D-AI	
Malachiini Fleming, 1821		
Cordylepherus Evers, 1985		
<i>viridis</i> (Fabricius, 1787)	FKSNDEAI	
Malachius Fabricius, 1775		
<i>scutellaris</i> Erichson, 1840	-----I	
<i>rubidus</i> Erichson, 1840	-----I	
<i>aeneus</i> (Linnaeus, 1758)	FKSNDEAI	
<i>bipustulatus</i> (Linnaeus, 1758)	FKSNDEAI	
Clanoptilus Motschulsky, 1854		
<i>marginellus</i> (Olivier, 1790)	--S-D-AI	
<i>barnevillei</i> (Puton, 1865)	--S-D---	
Anthocomus Erichson, 1840		
<i>rufus</i> (Herbst, 1784)	F-S-DEAI	
<i>coccineus</i> (Schaller, 1783) nec (Linnaeus, 1761)		
<i>fasciatus</i> (Linnaeus, 1758)	F-SNDEAI	
<i>equestris</i> (Fabricius, 1781)	---N-EAI	
<i>bipunctatus</i> (Harrer, 1784)		
Cerapheles Mulsant & Rey, 1867		
<i>terminatus</i> (Ménétriés, 1832)	----d---	

Laiini Jacobson, 1913		<i>hilleri</i> Reitter, 1877	----DEA-
Paratinus Abeille de Perrin, 1891		<i>fageticola</i> Audisio, 1991	
<i>femoralis</i> (Erichson, 1840)	FKS-DEAI	<i>concurrrens</i> Sjöberg, 1939	FK-----
CUCUJOIDEA		<i>castanea</i> (Duftschmid, 1825) nec (Sahlberg, 1820)	
Sphindidae Jacquelin du Val, 1861		<i>neglecta</i> (Heer, 1841)	FKSNDEAI
Sphindus Megerle, 1821		<i>pallescens</i> (Stephens, 1832)	FKSNDEAI
<i>dubius</i> (Gyllenhal, 1808)	FKSNDE-I	<i>florea</i> Erichson, 1845	
Aspidiphorus Ziegler, 1821		<i>abietina</i> J.Sahlberg, 1889	
<i>orbiculatus</i> (Gyllenhal, 1808)	FKSNDEAI	<i>laeviuscula</i> (Gyllenhal, 1827)	FKSNDE-I
Kateretidae Erichson, 1846		<i>rufobrunnea</i> Sjöberg, 1939	FK-----
Brachypteridae Erichson, 1845		<i>deubeli</i> Reitter, 1898	FKSNDE--
Kateretes Herbst, 1793		<i>thoracica</i> Tournier, 1872	FKSNDE--
<i>pedicularius</i> (Linnaeus, 1758)	FKSNDEAI	<i>angustula</i> Sturm, 1844	FKSNDE-I
<i>pusillus</i> (Thunberg, 1794)	FKSN-EAI	<i>oblonga</i> (Herbst, 1793)	FKSNDEAI
<i>bipustulatus</i> (Paykull, 1798) nec (Thunberg, 1781)		<i>danica</i> Sjöberg, 1939	
<i>rufilabris</i> (Latreille, 1807)	--S-D-AI	<i>longipennis</i> Sjöberg, 1939	FKSN----
Heterhelus Jacquelin du Val, 1858		<i>rugulosa</i> auct. nec J.Sahlberg, 1889	
<i>scutellaris</i> (Heer, 1841)	FKSNDEA-	<i>fussii</i> Reitter, 1875	FKSN-E--
Brachypterus Kugelann, 1794		<i>interjecta</i> Sjöberg, 1939	
<i>urticae</i> (Fabricius, 1792)	FKSNDEAI	<i>boreella</i> (Zetterstedt, 1828)	FKSNDEAI
<i>erythropus</i> (Marsham, 1802)		<i>opalizans</i> J.Sahlberg, 1889	FKSNDE--
<i>fulvipes</i> Erichson, 1843	--S--EAI	<i>marseuli</i> Reitter, 1872	FKSNDEAI
<i>glaber</i> (Stephens, 1835)	F-SNDEAI	<i>bickhardti</i> Saint-Claire Deville, 1906	
Brachypterolus Grouvelle, 1913		<i>acuta</i> Biström, 1977	
<i>pulicarius</i> (Linnaeus, 1758)	FKSNDEAI	<i>pusilla</i> (Illiger, 1798) nec (Thunberg, 1794)	
<i>linariae</i> (Stephens, 1830)	FKSNDEA-	<i>pygmaea</i> (Gyllenhal, 1808)	FKSNDEAI
<i>cornelii</i> Spornraft, 1966		<i>longula</i> Erichson, 1845	FKS-D-A-
<i>antirrhini</i> (Murray, 1864)	-----I	<i>binotata</i> Reitter, 1872	FKSNDEA-
<i>villiger</i> (Reitter, 1885)		<i>placida</i> Mäklin, 1853	FKSNDEA-
Nitidulidae Latreille, 1802		<i>terminalis</i> (Mannerheim, 1843)	FKSNDEAI
Carpophilinae Erichson, 1842		<i>adumbrata</i> Mannerheim, 1852	
Carpophilini Erichson, 1842		<i>tenenbaumi</i> Sjöberg, 1939	
Carpophilus Stephens, 1830		<i>longiclavis</i> Sjöberg, 1939	FKSN----
<i>ligneus</i> Murray, 1864	f-snd---	<i>distincta</i> (Grimmer, 1841)	F-----AI
<i>dimidiatus</i> (Fabricius, 1792)	f-snde--	<i>excisicollis</i> Reitter, 1872	--S-D---
<i>nepos</i> Murray, 1864	----d---	<i>biguttata</i> (Thunberg, 1784)	FKSNDEA-
<i>freemani</i> Dobson, 1956		<i>unicolor</i> (Olivier, 1790)	FKSNDEAI
<i>marginellus</i> Motschulsky, 1858	F-SND---	<i>x-rubrum</i> J.Sahlberg, 1911	
<i>obsoletus</i> Erichson, 1843	----d---	<i>variegata</i> (Herbst, 1793)	FKSNDEA-
<i>hemipterus</i> (Linnaeus, 1758)	F-snd-ai	<i>muehli</i> Reitter, 1908	FKSNDEA-
<i>mutilatus</i> Erichson, 1843	--s-d---	<i>silacea</i> (Herbst, 1784)	FKSNDEA-
Epuraeini Kirejtshuk, 1986		<i>deleta</i> Erichson, 1843	
Epuraea Erichson, 1843		<i>aestiva</i> (Linnaeus, 1758)	FKSNDEAI
<i>melanocephala</i> (Marsham, 1802)	--SNDE--	<i>depressa</i> (Illiger, 1798)	
<i>guttata</i> (Olivier, 1811)	F-SNDEAI	<i>melina</i> Erichson, 1843	FKSNDEA-
<i>fuscicollis</i> (Stephens, 1832)	--S-D---	<i>rufomarginata</i> (Stephens, 1830)	FKSNDEAI
		<i>contractula</i> J.Sahlberg, 1889	FKSN----
		<i>helleni</i> Sjöberg, 1939	

<i>silesiaca</i> Reitter, 1872	FKS--E--	<i>hoffmanni</i> Reitter, 1871	--S-----
<i>limbata</i> (Fabricius, 1787)	FKSNDEA-	<i>exilis</i> Sturm, 1845	FKS-DEA-
Meligethinae Thomson, 1859		<i>lugubris</i> Sturm, 1845	FKS-DEA-
Pria Stephens, 1830		<i>gagathinus</i> Erichson, 1845	F-S-DE--
<i>Laria</i> Scopoli, 1763 – suppr.		<i>norvegicus</i> Easton, 1959	---N----
<i>dulcamarae</i> (Scopoli, 1763)	--SND-AI	<i>egenus</i> Erichson, 1845	FKS---AI
Meligethes Stephens, 1830		<i>carinulatus</i> Förster, 1849	FKSNDEA-
<i>solidus</i> (Kugelann, 1794)	--S---A-	<i>erythropus</i> auct. nec (Marsham, 1802)	
<i>denticulatus</i> (Heer, 1841)	FKSN-EAI	<i>bidentatus</i> Brisout de Barneville, 1863	----D---
<i>hebes</i> Erichson, 1845		<i>nigrescens</i> Stephens, 1830	FKSNDEAI
<i>atratus</i> (Olivier, 1790)	FKSN-EA-	<i>symphyti</i> (Heer, 1841)	--S-DEA-
<i>flavimanus</i> Stephens, 1830	FKSNDEA-	<i>planiusculus</i> (Heer, 1841)	--S-D---
<i>lumbaris</i> Sturm, 1845		<i>tristis</i> Sturm, 1845	F-SNDEA-
<i>subrugosus</i> (Gyllenhal, 1808)	FKSNDEA-	Nitidulinae Latreille, 1802	
<i>corvinus</i> Erichson, 1845	F-SNDEAI	Omosita Erichson, 1843	
<i>caudatus</i> Guillebeau, 1897	--SND---	<i>depressa</i> (Linnaeus, 1758)	FKSNDEAI
<i>anthracinus</i> Brisout de Barneville, 1863	-----E--	<i>discoidea</i> (Fabricius, 1775)	--SNDEAI
<i>subaeneus</i> Sturm, 1845	F-SN-E--	<i>colon</i> (Linnaeus, 1758)	FKSNDEAI
<i>matronalis</i> Audisio & Spornraft, 1990	--S-D---	Nitidula Fabricius, 1775	
<i>coracinus</i> Sturm, 1845	FKSNDEAI	<i>bipunctata</i> (Linnaeus, 1758)	FKSNDEAI
<i>coeruleivirens</i> Förster, 1849	FKSNDEA-	<i>rufipes</i> (Linnaeus, 1767)	FKSNDEAI
<i>aeneus</i> (Fabricius, 1775)	FKSNDEAI	<i>carnaria</i> (Schaller, 1783)	--S-DEAI
<i>czwalinai</i> Reitter, 1871	--S---A-	Amphotis Erichson, 1843	
<i>viridescens</i> (Fabricius, 1787)	FKSNDEAI	<i>marginata</i> (Fabricius, 1781)	--S-DEAI
<i>bidens</i> Brisout de Barneville, 1863	FKSNDEAI	Soronia Erichson, 1843	
<i>sulcatus</i> Brisout de Barneville, 1863	F---DEA-	<i>punctatissima</i> (Illiger, 1794)	FKSNDEAI
<i>atramentarius</i> Förster, 1849	--S-D-A-	<i>grisea</i> (Linnaeus, 1758)	FKSNDEAI
<i>difficilis</i> (Heer, 1841)	F-S-DEAI	Ipidia Erichson, 1843	
<i>kunzei</i> Erichson, 1845	-----A-	<i>binotata</i> Reitter, 1875	FKSN-EAI
<i>ochropus</i> Sturm, 1845	F-SNDEAI	<i>quadriplagiata</i> Biström, 1978	
<i>morosus</i> Erichson, 1845	FKSNDEAI	<i>quadrimaculata</i> (Quensel, 1790) nec (Scopoli, 1772)	
<i>brunnicornis</i> Sturm, 1845	FKSNDEA-	<i>quadrinotata</i> (Fabricius, 1798) nec (Scriba, 1793)	
<i>haemorrhoidalis</i> Förster, 1849	--S-D-AI	<i>sexguttata</i> (F.Sahlberg, 1834)	FK-----I
<i>buyssoni</i> Brisout de Barneville, 1882	-----A-	Pocadius Erichson, 1843	
<i>persicus</i> Faldermann, 1837	FKSNDEAI	<i>ferrugineus</i> (Fabricius, 1775)	FKSNDEAI
<i>pedicularius</i> auct. nec (Gyllenhal, 1808)		<i>adustus</i> Reitter, 1888	--S-D---
<i>pedicularius</i> (Gyllenhal, 1808)	--S-DEAI	<i>lanuginosus</i> Franz, 1969	
<i>viduatus</i> (Heer, 1841)		Physoronia Reitter, 1884	
<i>serripes</i> (Gyllenhal, 1827)	FKS-----	<i>Pocadiodes</i> Ganglbauer, 1899	
<i>nanus</i> Erichson, 1845	--S-----	<i>wajdelota</i> (Wankowicz, 1869)	-----I
<i>ruficornis</i> (Marsham, 1802)	F-S-D---	Thalycra Erichson, 1843	
<i>flavipes</i> Sturm, 1845		<i>fervida</i> (Olivier, 1790)	FKSNDEAI
<i>ovatus</i> Sturm, 1845	FKSND-A-	Cyllodes Erichson, 1843	
<i>maurus</i> Sturm, 1845	--SNDEA-	<i>ater</i> (Herbst, 1792)	FKS-DEAI
<i>incanus</i> Sturm, 1845	-----E--		
<i>umbrosus</i> Sturm, 1845	FKSNDEA-		
<i>distinctus</i> Sturm, 1845	--S-----		
<i>obscurus</i> auct. nec Erichson, 1845			

Cychramus Kugelann, 1794		<i>brevicollis</i> Aubé, 1837	F-SNDEA-
<i>variegatus</i> (Herbst, 1792)	FKSNDEAI	<i>bicolor</i> Villa, 1835	FKSNDEA-
<i>quadripunctatus</i> (Herbst, 1792)		<i>quadricollis</i> Aubé, 1837	F-S-D-
<i>luteus</i> (Fabricius, 1787)	FKSNDEAI	<i>gotzi</i> Holzschuh & Lohse, 1981	----D---
Cryptarchinae Thomson, 1859		<i>testacea</i> Motschulsky, 1845	F-SNDE--
Cryptarcha Shuckard, 1839		<i>longicollis</i> (Gyllenhal, 1827)	FKSNDE--
<i>strigata</i> (Fabricius, 1787)	FKSNDEAI	Phloeostichidae Reitter, 1911	
<i>undata</i> (Olivier, 1790)	F-SND-AI	Phloeostichus Redtenbacher, 1842	
Glischrochilus Reitter, 1873		<i>denticollis</i> Redtenbacher, 1842	----D---
Librodor Reitter, 1874		Silvanidae Kirby, 1837	
<i>quadriguttatus</i> (Fabricius, 1777)	F-SNDEAI	Brontinae Erichson, 1845	
<i>grandis</i> (Tournier, 1872)	-----A-	Uleiotinae Gistel, 1856	
<i>hortensis</i> (Geoffroy, 1785)	FKSNDEAI	Brontini Erichson, 1845	
<i>quadrisignatus</i> (Say, 1835)	----D---	Uleiota Latreille, 1796	
<i>quadripunctatus</i> (Linnaeus, 1758)	FKSNDEAI	<i>planata</i> (Linnaeus, 1761)	FKS-D-AI
Pityophagus Shuckard, 1839		Dendrophagus Schönherr, 1809	
<i>ferrugineus</i> (Linnaeus, 1761)	FKSNDEAI	<i>crenatus</i> (Paykull, 1799)	FKSN-EAI
Cybocephalinae Jacquelin du Val, 1858		Cryptamorphini Casey, 1884	
Cybocephalus Erichson, 1844		Psammoecus Latreille, 1829	
<i>politus</i> (Gyllenhal, 1813)	FKSNDEA-	<i>desjardinsi</i> Guérin-Ménéville, 1844	f-s-d---
Monotomidae Laporte de Castelnau, 1840		<i>bipunctatus</i> (Fabricius, 1792)	F-SNDEAI
Rhizophaginae Redtenbacher, 1845		Silvaninae Kirby, 1837	
Cyanostolus Ganglbauer, 1899		Airaphilus Redtenbacher, 1858	
<i>aeneus</i> (Richter, 1820)	FKSN-EAI	<i>elongatus</i> (Gyllenhal, 1813)	F-SN-EA-
Rhizophagus Herbst, 1793		<i>perangustus</i> Lindberg, 1943	F-----
<i>grandis</i> Gyllenhal, 1827	FKSNDEAI	Nausibius Redtenbacher, 1858	
<i>depressus</i> (Fabricius, 1793)	FKSNDEAI	<i>clavicornis</i> (Kugelann, 1794)	--snd---
<i>ferrugineus</i> (Paykull, 1800)	FKSNDEAI	Ahasverus Des Gozis, 1881	
<i>parallelocollis</i> Gyllenhal, 1827	FKSNDE-I	<i>advena</i> (Waltl, 1834)	FkSnDEA-
<i>perforatus</i> Erichson, 1845	F-SND-A-	Oryzaephilus Ganglbauer, 1899	
<i>picipes</i> (Olivier, 1790)	FKSNDEAI	<i>surinamensis</i> (Linnaeus, 1758)	F-SNDEAI
<i>dispar</i> (Paykull, 1800)	FKSNDEAI	<i>mercator</i> (Fauvel, 1889)	F-SNDEAI
<i>bipustulatus</i> (Fabricius, 1793)	FKSNDEAI	Silvanus Latreille, 1807	
<i>nitidulus</i> (Fabricius, 1798)	FKSNDEAI	<i>bidentatus</i> (Fabricius, 1792)	FKSNDEAI
<i>brancsiki</i> Reitter, 1905	--S-----	<i>unidentatus</i> (Olivier, 1790)	FKSNDEAI
<i>parvulus</i> (Paykull, 1800)	FKSNDEAI	Silvanoprus Reitter, 1911	
<i>cribratus</i> Gyllenhal, 1827	FKSNDEAI	<i>fagi</i> (Guérin-Ménéville, 1844)	FKSNDEAI
<i>puncticollis</i> Sahlberg, 1837	FK-----	Cucujidae Latreille, 1802	
Monotominae Laporte de Castelnau, 1840		Cucujus Fabricius, 1775	
Monotoma Herbst, 1793		<i>cinnaberinus</i> (Scopoli, 1763)	FKSN-EAI
<i>quadrifoveolata</i> Aubé, 1837	--S-D---	<i>haematodes</i> Erichson, 1845	F-----E-I
<i>conicicollis</i> Aubé, 1837	FKSNDEAI	Pediacus Shuckard, 1839	
<i>angusticollis</i> (Gyllenhal, 1827)	FKSNDEAI	<i>depressus</i> (Herbst, 1797)	FKSND--I
<i>spinicollis</i> Aubé, 1837	FKSNDE-I	<i>dermestoides</i> (Fabricius, 1793)	----D---
<i>picipes</i> Herbst, 1793	FKSNDEAI	<i>fuscus</i> Erichson, 1845	FKSN-EA-
<i>brevipennis</i> Kunze, 1839			

Laemophloeidae Ganglbauer, 1899		
Laemophloeus Dejean, 1835		
<i>monilis</i> (Fabricius, 1787)	--SND---	-----A-
<i>muticus</i> (Fabricius, 1781)	FKSNdEA-	FKS-DEAI
Notolaemus Lefkovitch, 1959		
<i>castaneus</i> (Erichson, 1845)	--S-----	FKSN-EA-
<i>unifasciatus</i> (Latreille, 1804)	--S-d---	FKSNDEAI
<i>bimaculatus</i> (Paykull, 1801) nec (Olivier, 1791)		
Cryptolestes Ganglbauer, 1899		
<i>duplicatus</i> (Waltl, 1839)	f-S-d---	
<i>ferrugineus</i> (Stephens, 1831)	F-SnD-AI	
<i>abietis</i> (Wankowicz, 1865)	FKSN-EAI	
<i>weisei</i> (Reitter, 1879)	FK-----	
<i>alternans</i> (Erichson, 1846)	FKSND--I	
<i>corticinus</i> (Erichson, 1846)	FKSNd-AI	
<i>spartii</i> (Curtis, 1834)	f-s--e--	
<i>ater</i> (Olivier, 1795) nec (Geoffroy, 1785)		
<i>capensis</i> (Waltl, 1832)	----d---	
<i>pusillus</i> (Schönherr, 1817)	f-snd---	
<i>minutus</i> (Olivier, 1791) nec (Geoffroy, 1785)		
<i>pusilloides</i> (Steel & Howe, 1952)	----d---	
<i>turcicus</i> (Grouvelle, 1876)	f-snd---	
Placonotus MacLeay, 1871		
<i>testaceus</i> (Fabricius, 1787)	----D---	
Phalacridae Leach, 1815		
Phalacrus Paykull, 1800		
<i>coruscus</i> (Panzer, 1797)	FKSNDEAI	
<i>fimetarius</i> auct. nec (Fabricius, 1775)		
<i>dieckmanni</i> Vogt, 1967	--S-D---	
<i>grossus</i> auct. nec Erichson, 1845		
<i>championi</i> Guillebeau, 1892	--S--EA-	
<i>suecicus</i> Palm, 1947		
<i>substriatus</i> Gyllenhal, 1813	FKSNDEAI	
<i>nigrinus</i> (Marsham, 1802)	FKSNDEAI	
<i>caricis</i> Sturm, 1807		
<i>fimetarius</i> (Fabricius, 1775)	--S-D-A-	
<i>brisouti</i> Rye, 1872		
Olibrus Erichson, 1845		
<i>aeneus</i> (Fabricius, 1792)	FKSNDEAI	
<i>baudueri</i> Flach, 1888	FKS-D---	
<i>millefolii</i> (Paykull, 1800)	FKSNDEAI	
<i>corticalis</i> (Panzer, 1797)	--SND-AI	
<i>pygmaeus</i> (Sturm, 1807)	--S-D-A-	
<i>flavicornis</i> (Sturm, 1807)	FKSN-EA-	
<i>norvegicus</i> Munster, 1901	FKSNDEA-	
<i>affinis</i> (Sturm, 1807)	--S-DEAI	
<i>liquidus</i> Erichson, 1845		-----A-
<i>bicolor</i> (Fabricius, 1792)		FKS-DEAI
<i>bimaculatus</i> Küster, 1848		FKSN-EA-
Stilbus Seidlitz, 1872		
<i>testaceus</i> (Panzer, 1797)		F-SNDEAI
<i>atomarius</i> (Linnaeus, 1767)		FKS-DEA-
<i>oblongus</i> (Erichson, 1845)		FKSNDEAI
Cryptophagidae Kirby, 1837		
Hypocoprinae Reitter, 1880		
Hypocoprus Motschulsky, 1839		
<i>latridioides</i> Motschulsky, 1839		FKSNDE-I
<i>quadricollis</i> Reitter, 1877		
Cryptophaginae Kirby, 1837		
Telmatophilini Jacquelin du Val, 1858		
Telmatophilus Heer, 1841		
<i>caricis</i> (Olivier, 1790)		FKSNDEAI
<i>brevicollis</i> Aubé, 1862		----D---
<i>typhae</i> (Fallén, 1802)		FKSNDEAI
<i>schoenherrii</i> (Gyllenhal, 1808)		FKSND-A-
Cryptophagini Kirby, 1837		
Paramecosoma Curtis, 1833		
<i>melanocephalum</i> (Herbst, 1793)		FKSNDE-I
Henoticus Thomson, 1868		
<i>serratus</i> (Gyllenhal, 1808)		FKSNDEAI
<i>californicus</i> (Mannerheim, 1843)		f-s-d---
Pteryngium Reitter, 1887		
<i>crenatum</i> (Fabricius, 1798)		FKSNDEAI
Micrambe Thomson, 1863		
<i>bimaculata</i> (Panzer, 1798)		FKSNDEA-
<i>lindbergorum</i> (Bruce, 1934)		FK---E--
<i>villosa</i> (Heer, 1841)		-KSNd---
<i>abietis</i> (Paykull, 1798)		FKSNDEAI
<i>longitarsis</i> (J.Sahlberg, 1900)		FKSN----
Cryptophagus Herbst, 1792		
<i>acutangulus</i> Gyllenhal, 1827		FKSNDEAI
<i>parallelus</i> Brisout de Barneville, 1863		FKSNDEA-
<i>angustus</i> Ganglbauer, 1899		
<i>cylindrus</i> Kiesenwetter, 1858		--S-DE--
<i>fallax</i> Balfour-Browne, 1953		FKSNDE--
<i>fumatus</i> auct. nec Marsham, 1802		
<i>quercinus</i> Kraatz, 1852		F-SN-EAI
<i>badius</i> Sturm, 1845		FKSNDEAI
<i>populi</i> Paykull, 1800		F-SNDEA-
<i>lysholmi</i> Munster, 1932		F-SN----
<i>quadrihamatus</i> Mäklin, 1853		FKSN----
<i>plagiatus</i> Poppius, 1900		

<i>confertus</i> Casey, 1900	FKSN----	<i>sibirica</i> Reitter, 1889	F-SNDE--
<i>archangelicus</i> J.Sahlberg, 1926		<i>fleischeri</i> Reitter, 1889	
<i>lapponicus</i> Gyllenhal, 1827	FKSN-E--	<i>grandis</i> Thomson, 1892	
<i>subdepressus</i> Gyllenhal, 1827	FKSNDEA-	Atomariinae LeConte, 1861	
<i>tuberculosis</i> Mäklin, 1852	FKSN----	Atomariini LeConte, 1861	
<i>instabilis</i> Bruce, 1936		Atomaria Stephens, 1830	
<i>subfumatus</i> Kraatz, 1856	FKSNDE-I	<i>impressa</i> Erichson, 1846	FKSN-E--
<i>pubescens</i> Sturm, 1845	F-SND--I	<i>munda</i> Erichson, 1846	F-SNDE--
<i>micaceus</i> Rey, 1889	--SND---	<i>nigripennis</i> (Kugelann, 1794)	F-SNDE-I
<i>saginatus</i> Sturm, 1845	FKSNDEA-	<i>morio</i> Kolenati, 1846	FKSND-A-
<i>fuscicornis</i> Sturm, 1845	F-SN---I	<i>ornata</i> Heer, 1841	FKSND---
<i>labilis</i> Erichson, 1846	F-SNDEAI	<i>contaminata</i> Erichson, 1846	
<i>confusus</i> Bruce, 1934	FKSN-E--	<i>peltata</i> Kraatz, 1853	FKSNDE--
<i>intermedius</i> Bruce, 1934	--SNDE--	<i>peltataeformis</i> Sjöberg, 1947	FKSN-E--
<i>dentatus</i> (Herbst, 1793)	FKSNDE-I	<i>fuscipes</i> (Gyllenhal, 1808)	FKSNDEAI
<i>pseudodentatus</i> Bruce, 1934	FKSNDEA-	<i>pusilla</i> (Paykull, 1798)	FKSNDEAI
<i>dorsalis</i> Sahlberg, 1819	FKSNDEAI	<i>sodermani</i> Sjöberg, 1947	F-SNDE--
<i>subvittatus</i> Reitter, 1887	FK-----	<i>lundbergi</i> Johnson, 1978	F-S-----
<i>distinguendus</i> Sturm, 1845	FKSNDEAI	<i>clavigera</i> Ganglbauer, 1899	FKSND---
<i>quadrifasciatus</i> Reitter, 1877	F-----	<i>fuscata</i> (Schönherr, 1808)	FKSNDEAI
<i>falcozi</i> Roubal, 1927	----DE--	<i>agnita</i> Kangas, 1961	
<i>westi</i> Bruce, 1943		<i>zetterstedti</i> (Zetterstedt, 1838)	FKSNDEA-
<i>corticinus</i> Thomson, 1863	FKSND-A-	<i>lewisi</i> Reitter, 1877	F-SNDEA-
<i>scanicus</i> (Linnaeus, 1758)	FKSNDEAI	<i>pseudatra</i> Reitter, 1887	FKS-DE--
<i>pallidus</i> Sturm, 1845	FKSNDE-I	<i>reitteri</i> Lövendal, 1892	
<i>immixtus</i> Rey, 1889	--S-D---	<i>atra</i> (Herbst, 1793)	F-----A-
<i>postpositus</i> J.Sahlberg, 1903		<i>gutta</i> Newman, 1834	F-S-DEA-
<i>obsoletus</i> Reitter, 1879	--S-----	<i>rhenonum</i> Kraatz, 1853	F-SND---
<i>scutellatus</i> Newman, 1834	FKSNDEAI	<i>rhenana</i> Dohrn, 1853	
<i>lycoperdi</i> (Scopoli, 1763)	--SND-A-	<i>basalis</i> Erichson, 1846	F-S-DEA-
<i>pilosus</i> Gyllenhal, 1827	FKSNDEA-	<i>mesomela</i> (Herbst, 1792)	FKSNDEAI
<i>cellaris</i> (Scopoli, 1763)	FKSND-A-	<i>scutellaris</i> Motschulsky, 1849	--S---A-
<i>laticollis</i> Lucas, 1846	F-SND-AI	<i>rubella</i> Heer, 1841	FKSND-A-
<i>affinis</i> Sturm, 1845, nec F.Sahlberg, 1834		<i>berolinensis</i> Kraatz, 1853	
<i>setulosus</i> Sturm, 1845	FKSNDE-I	<i>atricapilla</i> Stephens, 1830	FKSNDEA-
<i>schmidti</i> Sturm, 1845	-----A-	<i>mongolica</i> Johnson, 1970	F-----
Spavius Motschulsky, 1844		<i>gravidula</i> Erichson, 1846	-----E--
Emphylus Erichson, 1846		<i>nitidula</i> (Marsham, 1802)	FKSND-A-
<i>glaber</i> (Gyllenhal, 1808)	FKSNDEAI	<i>borealis</i> Sjöberg, 1947	
Antherophagus Dejean, 1821		<i>analisis</i> Erichson, 1846	--S-DEA-
<i>nigricornis</i> (Fabricius, 1787)	FKSNDEAI	<i>semitestacea</i> Reitter, 1887	FKSN----
<i>canescens</i> Grouvelle, 1916	--S-DE--	<i>rubida</i> Reitter, 1875	F-S-----
<i>pallens</i> (Linnaeus, 1758)	FKSNDEAI	<i>rubricollis</i> Brisout de Barneville, 1863	FKS-DE--
Caenoscelini Falcoz, 1929		<i>hislopi</i> Wollaston, 1857	FKSN-E--
Caenoscelis Thomson, 1863		<i>attila</i> Reitter, 1878	----D---
<i>subdeplanata</i> Brisout de Barneville, 1882	FKSNDE--	<i>turgida</i> Erichson, 1846	FKSNDEAI
<i>ferruginea</i> (Sahlberg, 1820)	FKSNDE-I	<i>apicalis</i> Erichson, 1846	FKSNDEA-

<i>testacea</i> Stephens, 1830	FKSNDEAI	Erotylidae Latreille, 1802	
<i>ruficornis</i> (Marsham, 1802) nec (Gmelin, 1790)		Xenoscelinae Ganglbauer, 1899	
<i>fimetarii</i> (Fabricius, 1792)	FKSND---	Xenoscelini Ganglbauer, 1899	
<i>umbrina</i> (Gyllenhal, 1827)	FKSNDE-I	Zavaljus Reitter, 1880	
<i>sjobergi</i> Palm, 1949		<i>Eicolycetus</i> J.Sahlberg, 1919	
<i>diluta</i> Erichson, 1846	F-SND--I	<i>brunneus</i> (Gyllenhal, 1808)	FKS---A-
<i>barani</i> Brisout de Barneville, 1863	F-S-DE--	<i>fausti</i> Reitter, 1880	
<i>lapponica</i> Johnson, 1978	FKS-----	Cryptophilini Casey, 1900	
<i>sparreschneideri</i> Munster, 1927	FKSN----	Cryptophilus Reitter, 1874	
<i>nigriventris</i> Stephens, 1830	FKSNDE--	<i>integer</i> (Heer, 1838)	----D----
<i>punctithorax</i> Reitter, 1887	--S-D---	<i>obliteratus</i> Reitter, 1878	----D----
<i>consanguinea</i> Johnson, 1976		Erotylinae Latreille, 1802	
<i>puncticollis</i> Thomson, 1868	FKSND---	Dacnini Gistel, 1856	
<i>nigrirostris</i> Stephens, 1830	FKSNDEA-	Dacne Latreille, 1796	
<i>fuscicollis</i> Mannerheim, 1852		<i>notata</i> (Gmelin, 1790)	-----E--
<i>linearis</i> Stephens, 1830	--SNDEA-	<i>rufifrons</i> (Fabricius, 1775)	--S-D---
<i>alpina</i> Heer, 1841	FKSN----	<i>bipustulata</i> (Thunberg, 1781)	FKSNDEAI
<i>subangulata</i> J.Sahlberg, 1926	FKSND---	Combocerus Bedel, 1867	
<i>abietina</i> Reitter, 1887	F-S-----	<i>glaber</i> (Schaller, 1783)	FKSNDE-I
<i>norica</i> Ganglbauer, 1899		Tritomini Curtis, 1834	
<i>bescidica</i> Reitter, 1887	FKSN----	Tritoma Fabricius, 1775	
<i>grossepunctata</i> Reitter, 1896	F-----	<i>bipustulata</i> Fabricius, 1775	FKSNDEAI
<i>peltatula</i> auct. nec Reitter, 1887		<i>subbasalis</i> (Reitter, 1896)	-----EAI
<i>badia</i> Erichson, 1846	FKSN----	<i>jakowlewi</i> (Semenow, 1898)	
<i>sahlbergi</i> Sjöberg, 1947		Triplax Herbst, 1793	
<i>elongatula</i> Erichson, 1846	F-S-----	<i>aenea</i> (Schaller, 1783)	FKSNDEAI
<i>affinis</i> (F.Sahlberg, 1834)	FKSN---I	<i>russica</i> (Linnaeus, 1758)	FKSNDEAI
<i>pseudaffinis</i> Johnson & Strand, 1968	F-SN----	<i>scutellaris</i> Charpentier, 1825	FKSNDEAI
<i>bella</i> Reitter, 1875	F-SNDE--	<i>rufipes</i> (Fabricius, 1781)	FKSNDEAI
<i>lohsei</i> Johnson & Strand, 1968	----D---	Byturidae Jacquelin du Val, 1858	
<i>wollastoni</i> Sharp, 1867	FKSND---	Byturus Latreille, 1796	
<i>pulchra</i> Erichson, 1846	FKSN-EA-	<i>tomentosus</i> (DeGeer, 1774)	FKSNDEAI
<i>atrata</i> Reitter, 1875	FKSN-EA-	<i>ochraceus</i> (Scriba, 1791)	FKSNDEAI
<i>gracilicornis</i> Reitter, 1887	F-----	<i>aestivus</i> auct. nec (Linnaeus, 1758)	
<i>strandii</i> Johnson, 1967	F-SND---	Biphyllidae Sharp, 1900	
<i>procerula</i> Erichson, 1846	FKSND---	Biphyllus Dejean, 1821	
<i>ihsseni</i> Johnson, 1978	F-----	<i>lunatus</i> (Fabricius, 1792)	F-SN?---
Ephistemini Leng, 1920		Diplocoelus Guérin-Ménéville, 1844	
Ootypus Ganglbauer, 1899		<i>fagi</i> Guérin-Ménéville, 1844	--SND---
<i>globosus</i> (Walzl, 1838)	FKSNDEAI	Bothrideridae Erichson, 1845	
Ephistemus Stephens, 1829		Teredinae Seidlitz, 1888	
<i>globulus</i> (Paykull, 1798)	FKSNDEAI	Teredus Dejean, 1835	
Curelius Casey, 1900		<i>cylindricus</i> (Olivier, 1790)	--S-D---
<i>exiguus</i> (Erichson, 1846)	-----EA-	Oxylaemus Erichson, 1845	
		<i>variolosus</i> (Dufour, 1843)	--S-----

Anommatae Ganglbauer, 1899		
<i>Anommatus</i> Wesmael, 1835		
<i>duodecimstriatus</i> (Müller, 1821)	--S-D---	
<i>diecki</i> Reitter, 1875	--S-D---	
Bothriderinae Erichson, 1845		
<i>Bothrideres</i> Dejean, 1835		
<i>contractus</i> (Geoffroy, 1785)	FKSNd-AI	
<i>bipunctatus</i> (Gmelin, 1790)		
Cerylonidae Billberg, 1820		
<i>Cerylon</i> Latreille, 1802		
<i>fagi</i> Brisout de Barneville, 1867	F-SNDEAI	
<i>histeroides</i> (Fabricius, 1793)	FKSNDEAI	
<i>ferrugineum</i> Stephens, 1830	FKSNDEAI	
<i>impressum</i> Erichson, 1845	FKSN-EAI	
<i>deplanatum</i> Gyllenhal, 1827	FKSNDEAI	
Alexiidae Imhoff, 1856		
Sphaerosomatidae Ganglbauer, 1899		
<i>Sphaerosoma</i> Stephens, 1832		
<i>pilosum</i> (Panzer, 1793)	F-SNDE--	
Endomychidae Leach, 1815		
Holoparamecinae Seidlitz, 1888		
<i>Holoparamecus</i> Curtis, 1833		
<i>caularum</i> (Aubé, 1843)	--S-D---	
Leiestinae Thomson, 1863		
<i>Leiestes</i> Chevrolat, 1837		
<i>seminigra</i> (Gyllenhal, 1808)	FKSN-EAI	
Endomychinae Leach, 1815		
<i>Endomychus</i> Panzer, 1795		
<i>coccineus</i> (Linnaeus, 1758)	FKSNDEAI	
Lycoperdininae Redtenbacher, 1844		
<i>Lycoperdina</i> Latreille, 1807		
<i>bovistae</i> (Fabricius, 1793)	--S-D---	
<i>succincta</i> (Linnaeus, 1767)	F-SNDEAI	
<i>Mycetina</i> Mulsant, 1846		
<i>cruciata</i> (Schaller, 1783)	F-SNDEAI	
Mycetaeinae Jacquelin du Val, 1858		
<i>Mycetaea</i> Stephens, 1830		
<i>subterranea</i> (Fabricius, 1801)	FKSNDEA-	
<i>hirta</i> (Marsham, 1802) nec (Schaeffer, 1769)		
Anamorphinae Strohecker, 1953		
<i>Symbiotes</i> Redtenbacher, 1849		
<i>latus</i> Redtenbacher, 1849	----D---	
<i>gibberosus</i> (Lucas, 1849)	----D---	
Coccinellidae Latreille, 1807		
Coccidulinae Mulsant, 1846		
<i>Coccidula</i> Kugelann, 1798		
<i>scutellata</i> (Herbst, 1783)	F-SNDEAI	
<i>rufa</i> (Herbst, 1783)	FKSNDEAI	
Rhyzobius Stephens, 1832		
<i>litura</i> (Fabricius, 1787)	--S-D---	
<i>chrysomeloides</i> (Herbst, 1792)	----D---	
Scymninae Mulsant, 1846		
Stethorini Dobzhansky, 1924		
<i>Stethorus</i> Weise, 1885		
<i>punctillum</i> (Weise, 1891)	FKSNDEAI	
Scymnini Mulsant, 1846		
<i>Cryptolaemus</i> Mulsant, 1850		
<i>montrouzieri</i> Mulsant, 1853	--s-----	
Scymnus Kugelann, 1794		
<i>Pullus</i> Mulsant, 1846		
<i>nigrinus</i> Kugelann, 1794	FKSNDEAI	
<i>pallipediformis</i> Günther, 1958		
ssp. <i>apetzoides</i> Capra & Fürsch, 1967	FKSN--A-	
<i>apetzii</i> auct., nec Mulsant, 1846		
<i>frontalis</i> (Fabricius, 1787)	FKSNDEAI	
<i>mimulus</i> Capra & Fürsch, 1967	FKSND--I	
<i>rufipes</i> auct. nec (Fabricius, 1798)		
<i>jakowlewi</i> Weise, 1892	F-SN----	
<i>triangularis</i> J.Sahlberg, 1914		
<i>rubromaculatus</i> (Goeze, 1777)	F-S-DEAI	
<i>femoralis</i> (Gyllenhal, 1827)	FKSND-A-	
<i>abietis</i> (Paykull, 1798)	FKSNDEAI	
<i>ferrugatus</i> (Moll, 1785)	FKS--EAI	
<i>auritus</i> Thunberg, 1795	FKSNDEAI	
<i>impexus</i> Mulsant, 1850	--s-----	
<i>suturalis</i> Thunberg, 1795	FKSNDEAI	
<i>ater</i> Kugelann, 1794	--SN-EA-	
<i>haemorrhoidalis</i> Herbst, 1797	FKSNDEA-	
<i>limbatus</i> Stephens, 1832	FKSNDEA-	
<i>silesiacus</i> Weise, 1902	--S-----	
<i>stiglundbergi</i> Fürsch, 1969		
<i>fennicus</i> J.Sahlberg, 1886	FKSN----	
Nephus Mulsant, 1846		
<i>redtenbacheri</i> (Mulsant, 1846)	FKSNDEAI	
<i>limonii</i> (Donisthorpe, 1903)	F-SND---	
<i>rutaneni</i> Fürsch, 1986	F-----	
<i>quadrifasciatus</i> (Herbst, 1783)	--S---AI	
<i>bipunctatus</i> (Kugelann, 1794)	FKSNDEAI	
<i>bisignatus</i> (Boheman, 1850)	FKSND---	

Hyperaspini Mulsant, 1846	
Hyperaspis Chevrolat, 1837	
<i>inexpectata</i> Günther, 1959	FK-----
<i>pseudopustulata</i> Mulsant, 1853	FKSNDEAI
<i>reppensis</i> auct. nec (Herbst, 1783)	
<i>campestris</i> (Herbst, 1783)	-----EAI
<i>concolor</i> Suffrian, 1843	--S-----
Chilocorinae Mulsant, 1846	
Platynaspidini Mulsant, 1846	
Platynaspis Redtenbacher, 1843	
<i>luteorubra</i> (Goeze, 1777)	FKSNDEAI
Chilocorini Mulsant, 1846	
Chilocorus Leach, 1815	
<i>bipustulatus</i> (Linnaeus, 1758)	FKSNDEAI
<i>renipustulatus</i> (Scriba, 1790)	FKSNDEAI
Exochomus Redtenbacher, 1843	
<i>quadripustulatus</i> (Linnaeus, 1758)	FKSNDEAI
<i>nigromaculatus</i> (Goeze, 1777)	FKS-DEAI
Coccinellinae Latreille, 1807	
Coccinellini Latreille, 1807	
Coccinula Dobzhansky, 1925	
<i>quatuordecimpustulata</i> (Linnaeus, 1758)	FKSNDEAI
Anisosticta Chevrolat, 1837	
<i>novemdecimpunctata</i> (Linnaeus, 1758)	FKSNDEAI
<i>strigata</i> (Thunberg, 1795)	FKSN----
Sospita Mulsant, 1846	
<i>vigintiguttata</i> (Linnaeus, 1758)	FKSNDEAI
Myzia Mulsant, 1846	
<i>Neomysia</i> Casey, 1899	
<i>oblongoguttata</i> (Linnaeus, 1758)	FKSNDEAI
Myrrha Mulsant, 1846	
<i>octodecimguttata</i> (Linnaeus, 1758)	FKSNDEAI
Propylea Mulsant, 1846	
<i>quatuordecimpunctata</i> (Linnaeus, 1758)	FKSNDEAI
Calvia Mulsant, 1846	
<i>decemguttata</i> (Linnaeus, 1767)	F-S--EAI
<i>quatuordecimguttata</i> (Linnaeus, 1758)	FKSNDEAI
<i>quindecimguttata</i> (Fabricius, 1777)	FK---EAI
Anatis Mulsant, 1846	
<i>ocellata</i> (Linnaeus, 1758)	FKSNDEAI
Aphidecta Weise, 1893	
<i>obliterata</i> (Linnaeus, 1758)	FKSNDEAI
Hippodamia Chevrolat, 1837	
<i>Adonia</i> Mulsant, 1846	
<i>Semiadalia</i> Crotch, 1874	
<i>tredecimpunctata</i> (Linnaeus, 1758)	FKSNDEAI
<i>septemmaculata</i> (DeGeer, 1775)	FKSNDEAI
<i>arctica</i> (Schneider, 1792)	FKSN----
<i>variegata</i> (Goeze, 1777)	FKSNDEAI
<i>notata</i> (Laicharting, 1781)	FK-N-EAI
<i>undecimnotata</i> (Schneider, 1792)	-----A-
Coccinella Linnaeus, 1758	
<i>undecimpunctata</i> Linnaeus, 1758	FKSNDEAI
<i>saucerottii</i> Mulsant, 1850	
ssp. <i>lutshniki</i> Dobzhansky, 1917	-----A-
<i>trifasciata</i> Linnaeus, 1758	FKSN-EA-
<i>septempunctata</i> Linnaeus, 1758	FKSNDEAI
<i>magnifica</i> Redtenbacher, 1843	FKSNDEAI
<i>divaricata</i> auct. nec Olivier, 1808	
<i>distincta</i> Faldermann, 1837, nec Herbst, 1793	
<i>hieroglyphica</i> Linnaeus, 1758	FKSNDEAI
<i>quinquepunctata</i> Linnaeus, 1758	FKSNDEAI
Oenopia Mulsant, 1850	
<i>Synharmonia</i> Ganglbauer, 1899	
<i>conglobata</i> Linnaeus, 1758	FKS-?EAI
Adalia Mulsant, 1850	
<i>conglomerata</i> (Linnaeus, 1758)	FKSN-EAI
<i>bipunctata</i> (Linnaeus, 1758)	
ssp. <i>bipunctata</i> (Linnaeus, 1758)	FKSNDEAI
ssp. <i>frigida</i> (Schneider, 1792)	FKSN----
<i>decempunctata</i> (Linnaeus, 1758)	FKSNDEAI
Harmonia Mulsant, 1846	
<i>quadripunctata</i> (Pontoppidan, 1763)	F-S-DEAI
<i>octomaculata</i> (Fabricius, 1781)	--S-----
<i>arcuata</i> (Fabricius, 1787)	
<i>axyridis</i> (Pallas, 1773)	F-----
Psylloborini Casey, 1899	
Vibidia Mulsant, 1846	
<i>duodecimguttata</i> (Poda, 1761)	--S-DEAI
Halysia Mulsant, 1846	
<i>sedecimguttata</i> (Linnaeus, 1758)	FKSNDEAI
Psyllobora Chevrolat, 1837	
<i>Thea</i> Mulsant, 1846	
<i>vigintiduopunctata</i> (Linnaeus, 1758)	FKSNDEAI
Tytthaspidini Crotch, 1874	
Tytthaspis Crotch, 1874	
<i>sedecimpunctata</i> (Linnaeus, 1761)	--SNDEAI

Epilachninae Mulsant, 1846			
Epilachnini Mulsant, 1846			
Subcoccinella Agassiz, 1846			
<i>vigintiquatuorpunctata</i> (Linnaeus, 1758)	FKSNDEAI		
Cyanegetini Thomson, 1866			
Madaini Gordon, 1975			
Cyanegetis Chevrolat, 1837			
<i>impunctata</i> (Linnaeus, 1767)	F-SND-A-		
Corylophidae LeConte, 1852			
Corylophinae LeConte, 1852			
Corylophus Stephens, 1835			
<i>cassidoides</i> (Marsham, 1802)	F-S-DEAI		
Rypobiinae Paulian, 1950			
Rypobius LeConte, 1852			
<i>praetermissus</i> Bowstead, 1999	--S-----		
<i>ruficollis</i> auct. nec (Jacquelin du Val, 1854)			
Sericoderinae Matthews, 1888			
Sericoderus Stephens, 1829			
<i>lateralis</i> (Gyllenhal, 1827)	F-SNDEAI		
Parmulinae Poey, 1854			
Clypastraea Haldeman, 1842			
Sacium LeConte, 1852			
<i>pusilla</i> (Gyllenhal, 1810)	FKS---AI		
Arthrolips Wollaston, 1854			
<i>obscura</i> (Sahlberg, 1833)	FKS----I		
Orthoperinae Jacquelin du Val, 1859			
Orthoperus Stephens, 1829			
<i>brunnipes</i> (Gyllenhal, 1808)	FKSNDEA-		
<i>nigrescens</i> Stephens, 1829	F-S-D-A-		
<i>mundus</i> Matthews, 1885			
<i>coriaceus</i> auct. nec Mulsant & Rey, 1861			
<i>punctatus</i> Wankowicz, 1865	FKSN--AI		
<i>rogeri</i> Kraatz, 1874	F-SND-AI		
<i>punctulatus</i> Reitter, 1876			
<i>atomus</i> (Gyllenhal, 1808)	FKSNDEA-		
<i>corticalis</i> (Redtenbacher, 1849)	FKSND-A-		
<i>improvisus</i> Bruce, 1946			
Latridiidae Erichson, 1842			
Latridiinae Erichson, 1842			
Latridiini Erichson, 1842			
Latridius Herbst, 1793			
<i>hirtus</i> Gyllenhal, 1827	FKSNDEAI		
<i>consimilis</i> Mannerheim, 1844	FKSND---		
<i>anthracinus</i> Mannerheim, 1844	F-SND-A-		
<i>minutus</i> (Linnaeus, 1767)	FKSNDEAI		
<i>pseudominutus</i> (Strand, 1958)	FKSND-A-		
<i>nidicola</i> (Palm, 1944)	F-SND-A-		
<i>brevicollis</i> (Thomson, 1868)	F-SND-A-		
Enicmus Thomson, 1859			
<i>brevicornis</i> (Mannerheim, 1844)	--SN--A-		
<i>lundbladi</i> Palm, 1956	F-SN----		
<i>fungicola</i> Thomson, 1868	FKSNDEA-		
<i>planipennis</i> Strand, 1940	FKSN--A-		
<i>apicalis</i> J.Sahlberg, 1926	FKSN----		
<i>rugosus</i> (Herbst, 1793)	FKSNDEAI		
<i>testaceus</i> (Stephens, 1830)	--SND-A-		
<i>atriceps</i> Hansen, 1962	--S-D---		
<i>transversus</i> (Olivier, 1790)	FKSNDEAI		
<i>histrion</i> Joy & Tomlin, 1910	FKSNDEA-		
Dienerella Reitter, 1911			
Cartodere Thomson, 1863, nec Thomson, 1859			
<i>elongata</i> (Curtis, 1830)	F-SNDEA-		
<i>clathrata</i> (Mannerheim, 1844)	F-SND---		
<i>separanda</i> auct. nec (Reitter, 1887)			
<i>ruficollis</i> (Marsham, 1802)	F-SND--I		
<i>filiformis</i> (Gyllenhal, 1827)	F-SNDEA-		
<i>argus</i> (Reitter, 1884)	F-----a-		
<i>filum</i> (Aubé, 1850)	FKSNDEA-		
<i>costulata</i> (Reitter, 1877)	----d-A-		
<i>elegans</i> (Aubé, 1850)	--S-----		
Adistemia Fall, 1899			
<i>watsoni</i> (Wollaston, 1871)	f-snd---		
Stephostethus LeConte, 1878			
Latridius auct., nec Herbst, 1793			
<i>lardarius</i> (DeGeer, 1775)	FKSNDEAI		
<i>attenuatus</i> (Mannerheim, 1844)	F-----		
<i>angusticollis</i> (Gyllenhal, 1827)	FKS?DEAI		
<i>kokujewi</i> (Semenov, 1898)			
<i>pandellei</i> (Brisout de Barneville, 1863)	FKSN-EAI		
<i>cinnamopterus</i> (Mannerheim, 1853)	FKSN----		
<i>sahlbergi</i> (Reitter, 1894)			
<i>variolosus</i> (Mannerheim, 1844)	FKSN----		
<i>alternans</i> (Mannerheim, 1844)	F-SND---		
<i>rugicollis</i> (Olivier, 1790)	FKSNDE--		
Thes Semenov-Tian-Shansky, 1910			
<i>bergrothi</i> (Reitter, 1880)	FKSNDEAI		
Aridius Motschulsky, 1866			
<i>norvegicus</i> (Strand, 1940)	---n----		
<i>bifasciatus</i> (Reitter, 1877)	--S-D---		
<i>nodifer</i> (Westwood, 1839)	F-SNDEA-		
Cartodere Thomson, 1859			
<i>constricta</i> (Gyllenhal, 1827)	FKSNDEAI		

Corticariini Curtis, 1829		
Corticaria Marsham, 1802		
<i>pubescens</i> (Gyllenhal, 1827)	FKSNDEAI	
<i>punctulata</i> Marsham, 1802	----D---	
<i>dentiventris</i> Poppius, 1904	F-SN----	
<i>pineti</i> Lohse, 1960	F-SND---	
<i>crenulata</i> (Gyllenhal, 1827)	FKSNDEA-	
<i>fulva</i> (Comolli, 1837)	FKSNDEAI	
<i>umbilicata</i> (Beck, 1817)	FKSNDEA-	
<i>longicornis</i> (Herbst, 1793)	FKS--EA-	
<i>impressa</i> (Olivier, 1790)	FKSNDEAI	
<i>lapponica</i> (Zetterstedt, 1838)	FKSNDE--	
<i>saginata</i> Mannerheim, 1844	FKSND---	
<i>serrata</i> (Paykull, 1798)	FKSNDEAI	
<i>planula</i> Fall, 1899	F-S-----	
<i>strandii</i> Palm, 1949, nec Roubal, 1934		
<i>orbicollis</i> Mannerheim, 1853	FKSN----	
<i>munsteri</i> Strand, 1937		
<i>abietorum</i> Motschulsky, 1867	FKSNDEA-	
<i>interstitialis</i> Mannerheim, 1844	FKSN----	
<i>foveola</i> (Beck, 1817)	FKSND--I	
<i>rubripes</i> Mannerheim, 1844	FKSNDEA-	
<i>linearis</i> (Paykull, 1798) nec (Thunberg, 1784)		
<i>polypori</i> J.Sahlberg, 1900	FKSN--A-	
<i>eppelsheimi</i> Reitter, 1886, nec Reitter, 1875		
<i>alleni</i> Johnson, 1974	F-S-----	
<i>crenicollis</i> Mannerheim, 1844	FKSN----	
<i>fennica</i> Johnson, 1974	F-S-----	
<i>lateritia</i> Mannerheim, 1844	FKSN--A-	
<i>longicollis</i> (Zetterstedt, 1838)	FKSNDEAI	
<i>inconspicua</i> Wollaston, 1860	F-S-D---	
<i>elongata</i> (Gyllenhal, 1827)	FKSNDEAI	
<i>obsoleta</i> Strand, 1940	FKSN----	
<i>fagi</i> Wollaston, 1854	F-SND---	
<i>ferruginea</i> Marsham, 1802	FKSNDEAI	
Cortinicara Johnson, 1975		
<i>gibbosa</i> (Herbst, 1793)	FKSNDEAI	
Corticarina Reitter, 1880		
<i>similata</i> (Gyllenhal, 1827)	FKSNDEAI	
<i>lambiana</i> (Sharp, 1910)	F-SND-A-	
<i>obfuscata</i> Strand, 1937	F-SN--A-	
<i>truncatella</i> (Mannerheim, 1844)	F-SNDEAI	
<i>fuscata</i> (Gyllenhal, 1827)	FKSNDEAI	
<i>latipennis</i> (J.Sahlberg, 1871)	FKSN-EA-	
Melanophthalma Motschulsky, 1866		
<i>curticollis</i> (Mannerheim, 1844)	FKSNDEAI	
<i>transversalis</i> auct. nec (Gyllenhal, 1827)		
<i>suturalis</i> (Mannerheim, 1844)	F-S-D---	
<i>distinguenta</i> (Comolli, 1837)	--S-D--I	
Migneauxia Jacquelin du Val, 1859		
<i>orientalis</i> Reitter, 1877	--S-D---	
TENEBRIONOIDEA		
Mycetophagidae Leach, 1815		
Triphyllus Dejean, 1821		
<i>bicolor</i> (Fabricius, 1777)	--S-D-A-	
Litargus Erichson, 1846		
<i>connexus</i> (Geoffroy, 1785)	FKSNDEAI	
Mycetophagus Hellwig, 1792		
<i>quadripustulatus</i> (Linnaeus, 1761)	FKSNDEAI	
<i>ater</i> (Reitter, 1879)	-----AI	
<i>piceus</i> (Fabricius, 1777)	FKSNDEAI	
<i>salicis</i> Brisout de Barneville, 1862	---N--A-	
<i>decempunctatus</i> Fabricius, 1801	FKSN-EAI	
<i>atomarius</i> (Fabricius, 1787)	FKSNDE-I	
<i>quadriguttatus</i> Müller, 1821	FKS-D-AI	
<i>multipunctatus</i> Fabricius, 1792	FKSNDEA-	
<i>fulvicollis</i> Fabricius, 1792	FKSNDEAI	
<i>populi</i> Fabricius, 1798	FKSNDEAI	
Typhaea Stephens, 1829		
<i>stercorea</i> (Linnaeus, 1758)	FKSNDEAI	
<i>decipiens</i> Lohse, 1989	F-S-D---	
Ciidae Leach, 1819		
Cis Latreille, 1796		
<i>lineatocribratus</i> Mellié, 1848	FKSND-A-	
<i>alter</i> Silfverberg, 1991	FKSNDEAI	
<i>nitidus</i> auct. nec (Fabricius, 1792)		
<i>jacquemartii</i> Mellié, 1848	FKSNDEAI	
<i>hanseni</i> Strand, 1965	FKS-D-A-	
<i>glabratus</i> Mellié, 1848	FKSNDEA-	
<i>comptus</i> Gyllenhal, 1827	FKSNDEAI	
<i>striatulus</i> Mellié, 1848	-K-----	
<i>hispidus</i> (Paykull, 1798)	FKSNDEAI	
<i>setiger</i> Mellié, 1848	-SND--AI	
<i>petropolitanus</i> Jacobson, 1895		
<i>micans</i> (Fabricius, 1792)	FKSNDEAI	
<i>boleti</i> (Scopoli, 1763)	FKSNDEAI	
<i>rugulosus</i> Mellié, 1848	FKS-D-A-	
<i>quadridens</i> Mellié, 1848	FKSN--AI	
<i>punctulatus</i> Gyllenhal, 1827	FKSNDEA-	
<i>quadridentulus</i> Perris, 1874	F-----	
<i>fagi</i> Walzl, 1839	FKSND--I	
<i>castaneus</i> Mellié, 1848	--S-D-A-	
<i>fusciclavis</i> Nyholm, 1954		

<i>dentatus</i> Mellié, 1848	FKSN--A-	Eustrophinae Gistel, 1856	
<i>bidentatus</i> (Olivier, 1790)	FKSNDEAI	Eustrophus Latreille, 1809	
<i>fissicornis</i> Mellié, 1848	FK---E-I	<i>dermestoides</i> (Fabricius, 1793)	F----EA-
Ennearthron Mellié, 1847		Melandryinae Leach, 1815	
<i>cornutum</i> (Gyllenhal, 1827)	FKSNDEAI	Orchesiini Lacordaire, 1859	
<i>pruinotum</i> (Perris, 1864)	--S-----	Orchesia Latreille, 1807	
<i>laricinum</i> (Mellié, 1848)	FKSN-EAI	<i>micans</i> (Panzer, 1794)	FKSNDEAI
<i>palmi</i> Lohse, 1966	FKS-----	<i>fusiformis</i> Solsky, 1871	-----A-
<i>filum</i> auct. nec Abeille de Perrin, 1874		<i>luteipalpis</i> Mulsant & Guillebeau, 1857	--SND-A-
Orthocis Casey, 1898		<i>minor</i> Walker, 1837	FKSNDEAI
<i>alni</i> (Gyllenhal, 1813)	FKSNDEAI	<i>fasciata</i> (Illiger, 1798)	FKSNDEAI
<i>linearis</i> (J.Sahlberg, 1900)	FKSN--A-	<i>undulata</i> Kraatz, 1853	F-SNDEA-
<i>perrisi</i> auct. nec (Abeille de Perrin, 1874)		Serropalpini Latreille, 1829	
<i>pygmaeus</i> (Marsham, 1802)	--SND-A-	Anisoxya Mulsant, 1856	
<i>rhododactylus</i> (Marsham, 1802)		<i>fuscata</i> (Illiger, 1798)	--SND---
<i>vestitus</i> (Mellié, 1848)	F-SND-A-	Abdera Stephens, 1832	
<i>pygmaeus</i> auct. nec (Marsham, 1802)		<i>affinis</i> (Paykull, 1799)	FKSNDEAI
<i>festivus</i> (Panzer, 1793)	FKSND-AI	<i>flexuosa</i> (Paykull, 1799)	FKSNDEA-
Hadreule Thomson, 1859		<i>biflexuosa</i> (Curtis, 1829)	----DE--
<i>elongatula</i> (Gyllenhal, 1827)	F-SN--AI	<i>triguttata</i> (Gyllenhal, 1810)	FKSNDEA-
Sulcacis Dury, 1917		Dircaea Fabricius, 1798	
<i>affinis</i> (Gyllenhal, 1827)	FKSNDEAI	<i>quadriguttata</i> (Paykull, 1798)	FKS--EA-
<i>bidentulus</i> (Rosenhauer, 1847)	-K-----	<i>australis</i> Fairmaire, 1856	--S-----
<i>fronticornis</i> (Panzer, 1809)	FKSND-A-	Phloiotrya Stephens, 1832	
Wagaicis Lohse, 1964		<i>rufipes</i> (Gyllenhal, 1810)	F-SN--A-
<i>wagai</i> (Wankowicz, 1869)	FK-----I	Rushia Forel, 1893	
Ropalodontus Mellié, 1847		<i>parreyssii</i> (Mulsant, 1856)	--S-D-A-
<i>perforatus</i> (Gyllenhal, 1813)	--SND-A-	Xylita Paykull, 1798	
<i>strandii</i> Lohse, 1969	FKSN----	<i>laevigata</i> (Hellenius, 1786)	FKSNDEAI
<i>baudueri</i> (Abeille de Perrin, 1874)	----D---	<i>livida</i> (Sahlberg, 1833)	FKS--EA-
Xylographus Mellié, 1847		Serropalpus Hellenius, 1786	
<i>bostrychoides</i> (Dufour, 1843)	----d---	<i>barbatus</i> (Schaller, 1783)	FKSNDEAI
Octotemnus Mellié, 1847		Hypulini Seidlitz, 1875	
<i>glabriculus</i> (Gyllenhal, 1827)	FKSNDEAI	Hypulus Paykull, 1798	
<i>mandibularis</i> (Gyllenhal, 1813)	F-SN--AI	<i>quercinus</i> (Quensel, 1790)	--SNDEA-
Tetratomidae Billberg, 1820		<i>bifasciatus</i> (Fabricius, 1792)	F-S-D--I
Tetratoma Fabricius, 1790		Zilora Mulsant, 1856	
<i>fungorum</i> Fabricius, 1790	F-SNDEAI	<i>obscura</i> (Fabricius, 1807)	-----EAI
<i>desmarestii</i> Latreille, 1807	--S-D---	<i>sericea</i> (Sturm, 1807)	
<i>ancora</i> Fabricius, 1790	FKSNDEA-	<i>ferruginea</i> (Paykull, 1798)	FKSN-EA-
Melandryidae Leach, 1815		<i>elongata</i> J.Sahlberg, 1881	F----E--
Hallomeninae Mulsant, 1856		Melandryini Leach, 1815	
Hallomenus Panzer, 1794		Melandrya Fabricius, 1801	
<i>binotatus</i> (Quensel, 1790)	FKSNDEAI	<i>caraboides</i> (Linnaeus, 1761)	--SND-A-
<i>axillaris</i> (Illiger, 1807)	FKSNDEA-	<i>barbata</i> (Fabricius, 1787)	FKSND---

<i>dubia</i> (Schaller, 1783)	FKSNDEAI	<i>gemellata</i> Schilsky, 1899	-----E--
Phryganophilus Sahlberg, 1833		<i>brevicauda</i> (Boheman, 1849)	--S-?-AI
<i>ruficollis</i> (Fabricius, 1798)	FKSN-EA-	<i>pseudobrevicauda</i> Ermisch, 1963	-----E--
<i>auritus</i> Motschulsky, 1860	-----E--	<i>stenidea</i> Mulsant, 1856	-----I-
Osphyinae Mulsant, 1856 (1840)		<i>reitteri</i> Schilsky, 1894	F-----
Nothinae Shuckard, 1840		<i>purpureonigrans</i> Ermisch, 1963	F-SNDE--
Conopalpus Gyllenhal, 1810		<i>dieckmanni</i> Ermisch, 1963	F-S-----
<i>testaceus</i> (Olivier, 1790)	--SND-A-	<i>pumila</i> (Gyllenhal, 1810)	FKSNDEAI
Osphya Illiger, 1807		<i>pseudopumila</i> Ermisch, 1963	FKS-D---
<i>bipunctata</i> (Fabricius, 1775)	--SND---	<i>koelleri</i> Ermisch, 1956	--S-----
Mordellidae Latreille, 1802		<i>pygmaeola</i> Ermisch, 1956	F-SN----
Mordellinae Latreille, 1802		<i>praesagita</i> Kangas, 1988	FKS-----
Mordellini Latreille, 1802		<i>dalmatica</i> auct. nec Ermisch, 1956	
Tomoxia Costa, 1854		<i>multicatrix</i> Kangas, 1986	F-----
<i>bucephala</i> Costa, 1854	FKSNDEAI	<i>secreta</i> Horák, 1983	--SN----
<i>biguttata</i> (Gyllenhal, 1827) nec (Rossi, 1794)		<i>neuwaldegiana</i> (Panzer, 1796)	--S-D----
Variimorda Méquignon, 1946		<i>variegata</i> (Fabricius, 1798)	F-SNDEAI
<i>villosa</i> (Schrank, 1781)	FKS--EAI	<i>humeralis</i> (Linnaeus, 1758)	FKSNDEAI
<i>fasciata</i> (Fabricius, 1775) nec (Forster, 1771)		<i>rufifrons</i> Schilsky, 1894	-----A-
<i>briantea</i> (Comolli, 1837)	-----EA-	<i>pseudonana</i> Ermisch, 1956	-----AI
<i>basalis</i> (Costa, 1854)	F-----	<i>nana</i> auct. nec Motschulsky, 1860	
Mordella Linnaeus, 1758		Mordellochroa Emery, 1876	
<i>huetheri</i> Ermisch, 1956	--SN----	<i>abdominalis</i> (Fabricius, 1775)	FKSNDEAI
<i>leucaspis</i> Küster, 1849	-----E--	<i>tourneri</i> (Emery, 1876)	FKS-----
<i>aculeata</i> Linnaeus, 1758	FKSNDEAI	Rhipiphoridae Laporte de Castelnau, 1840	
<i>holomelaena</i> Apfelbeck, 1914	FKSNDEAI	Pelecotominae Seidlitz, 1875	
<i>brachyura</i> Mulsant, 1856	F-SN----	Pelecotoma Fischer v. Waldheim, 1809	
Hoshihananomia Kono, 1935		<i>fennica</i> (Paykull, 1799)	FK---EAI
<i>perlata</i> (Sulzer, 1776)	FK---EAI	Ripidiinae Gerstaecker, 1855	
Curtimorda Méquignon, 1946		Ripidius Thunberg, 1806	
<i>maculosa</i> (Naezen, 1794)	FKSNDEAI	<i>quadriceps</i> Abeille de Perrin, 1872	F-S-----
Conalia Mulsant & Rey, 1858		<i>apicipennis</i> Kraatz, 1892	
<i>baudii</i> Mulsant & Rey, 1858	F-----	Rhipiphorinae Laporte de Castelnau, 1840	
Mordellistenini Ermisch, 1941		Metoecus Dejean, 1834	
Mordellistenula Stshegoleva-Barovskaja, 1930		<i>paradoxus</i> (Linnaeus, 1761)	F-SNDEAI
<i>perrisi</i> (Mulsant, 1856)	--SND---	Zopheridae Solier, 1834	
<i>rectangula</i> (Thomson, 1868)		Colydiinae Erichson, 1842	
Mordellistena Costa, 1854		Colydiini Erichson, 1842	
<i>parvula</i> (Gyllenhal, 1827)	FKSNDE-I	Colydium Fabricius, 1792	
<i>falsoparvula</i> Ermisch, 1956	-----E--	<i>elongatum</i> (Fabricius, 1787)	--SND--I
<i>connata</i> Ermisch, 1969	FKS-----	<i>filiforme</i> Fabricius, 1792	--SN--A-
<i>thurepalmi</i> Ermisch, 1965	FKSN----	Aulonium Erichson, 1845	
<i>palmi</i> Ermisch, 1963, nec Liljebblad, 1945		<i>trisulcum</i> (Geoffroy, 1785)	----D--I
<i>rhenana</i> Ermisch, 1956	F----E--		
<i>carinthiaca</i> Ermisch, 1966	F-S-----		

Synchitini Erichson, 1845		
Diodesmini Reitter, 1911		
Synchita Hellwig, 1792		
Cicones Curtis, 1827		
<i>humeralis</i> (Fabricius, 1793)	FKSNDEAI	
<i>separanda</i> (Reitter, 1881)	--S-----	
<i>variegata</i> Hellwig, 1792	--S-D---	
Bitoma Herbst, 1793		
Ditoma Illiger, 1807		
<i>crenata</i> (Fabricius, 1775)	FKSNDEAI	
Lasconotus Erichson, 1845		
Lado Wankowicz, 1867		
<i>jelskii</i> (Wankowicz, 1867)	FKS----I	
Xylolaemus Dejean, 1835		
<i>fasciculosus</i> (Gyllenhal, 1827)	--S-----	
Orthocerini Blanchard, 1845 (1820)		
Orthocerus Latreille, 1796		
<i>clavicornis</i> (Linnaeus, 1758)	FKSNDEAI	
<i>crassicornis</i> (Erichson, 1845)	-----E--	
Zopherinae Solier, 1834		
Pycnomerini Erichson, 1845		
Pycnomerus Erichson, 1842		
Penthelispa Pascoe, 1860		
<i>inexpectus</i> Jacquelin du Val, 1859	-----e--	
Tenebrionidae Latreille, 1802		
Lagriinae Latreille, 1825 (1820)		
Lagria Fabricius, 1775		
<i>hirta</i> (Linnaeus, 1758)	FKSNDEAI	
Tenebrioninae Latreille, 1802		
Blaptini Leach, 1815		
Blaps Fabricius, 1775		
<i>mortisaga</i> (Linnaeus, 1758)	FKSNDEAI	
<i>lethifera</i> Marsham, 1802	f-SNDE--	
<i>sinuatocollis</i> Solier, 1848		
ssp. <i>suecica</i> Ferrer & Picka, 1990	--S-----	
<i>mucronata</i> Latreille, 1804	f-Snd---	
<i>obtusa</i> Gyllenhal, 1813		
Platyscelidini Lacordaire, 1859		
Oodescelis Motschulsky, 1845		
<i>polita</i> (Sturm, 1807)	-----I	
Dendarini Español, 1945		
Phylan Dejean, 1821		
<i>gibbus</i> (Fabricius, 1775)	--SND-AI	
Pedinini Eschscholtz, 1829		
Pedinus Latreille, 1796		
<i>femoralis</i> (Linnaeus, 1767)	-----I	
Opatrini Hope, 1840		
Opatrum Fabricius, 1775		
<i>riparium</i> Scriba, 1865	FKSNDEAI	
<i>sabulosum</i> (Linnaeus, 1761)	FKSNDEAI	
Melanimon Steven, 1829		
<i>tibialis</i> (Fabricius, 1781)	FKSNDEAI	
Ulomini Blanchard, 1845		
Uloma Dejean, 1821		
<i>culinaris</i> (Linnaeus, 1758)	--SNDEAI	
<i>rufa</i> (Piller & Mitterpacher, 1783)	FKSN-EAI	
<i>perroudii</i> Mulsant & Guillebeau, 1855		
Triboliini Mulsant, 1854		
Tribolium MacLeay, 1825		
<i>madens</i> (Charpentier, 1825)	fKS-deai	
<i>castaneum</i> (Herbst, 1797)	FKSNDEAI	
<i>destructor</i> Uyttenboogart, 1934	FKSNDEAI	
<i>confusum</i> Jacquelin du Val, 1863	FKSNDEAI	
Palorus Mulsant, 1854		
<i>subdepressus</i> (Wollaston, 1864)	f-s-d---	
<i>depressus</i> (Fabricius, 1790)	FKSN-EAI	
<i>ratzeburgii</i> (Wissmann, 1848)	-ksnD--i	
Latheticus Waterhouse, 1880		
<i>oryzae</i> Waterhouse, 1880	fksnd-a-	
Martianus Fairmaire, 1893		
<i>dermestoides</i> (Chevrolat, 1878)	--S-----	
Tenebrionini Latreille, 1802		
Tenebrio Linnaeus, 1758		
<i>opacus</i> Duftschmid, 1812	--S-D---	
<i>obscurus</i> Fabricius, 1792	FKSndE-I	
<i>molitor</i> Linnaeus, 1758	FKSNDEAI	
Neatus LeConte, 1862		
<i>picipes</i> (Herbst, 1797)	-----EAI	
Bius Dejean, 1834		
<i>thoracicus</i> (Fabricius, 1792)	FKSN-E--	
Alphitobiini Reitter, 1917		
Alphitobius Stephens, 1829		
<i>diaperinus</i> (Panzer, 1797)	FkSnDeai	
<i>laevigatus</i> (Fabricius, 1781)	fkSndea-	
Helopini Latreille, 1802		
Stenomax Allard, 1876		
<i>aeneus</i> (Scopoli, 1763)	-----A-	
<i>lanipes</i> (Linnaeus, 1771)		
Nalassus Mulsant, 1854		
<i>dermestoides</i> (Illiger, 1798)	f-S---AI	

Alleculinae Laporte de Castelnau, 1840	
Alleculini Laporte de Castelnau, 1840	
<i>Allecula</i> Fabricius, 1801	
<i>morio</i> (Fabricius, 1787)	F-S-D-A-
<i>rhenana</i> Bach, 1856	--S-D---
Hymenophorus Mulsant, 1851	
<i>doublieri</i> Mulsant, 1851	F-S-----
Prionychus Solier, 1835	
<i>ater</i> (Fabricius, 1775)	FKSNDEAI
<i>melanarius</i> (Germar, 1813)	FKSN----
Hymenalia Mulsant, 1856	
<i>rufipes</i> (Fabricius, 1793)	--SND-A-
Pseudocistela Crotch, 1873	
<i>ceramboides</i> (Linnaeus, 1758)	F-SNDEAI
Gonodera Mulsant, 1856	
<i>luperus</i> (Herbst, 1783)	--S-DE--
Isomira Mulsant, 1856	
<i>murina</i> (Linnaeus, 1758)	FKSNDEAI
Mycetochara Berthold, 1827	
<i>flavipes</i> (Fabricius, 1793)	FKSNDEAI
<i>axillaris</i> (Paykull, 1799)	FKSNDEAI
<i>humeralis</i> (Fabricius, 1787)	FKSNDEAI
<i>obscura</i> (Zetterstedt, 1838)	FKSN--A-
<i>linearis</i> (Illiger, 1794)	--SNDEA-
Cteniopini Solier, 1835	
Omophlini Mulsant, 1856	
Cteniopus Solier, 1835	
<i>sulphureus</i> (Linnaeus, 1758)	F-SND-AI
<i>flavus</i> (Scopoli, 1763)	
Omophilus Dejean, 1834	
<i>betulae</i> (Herbst, 1783)	-KS---AI
<i>rufitarsis</i> (Leske, 1785)	
Diaperinae Latreille, 1802	
Hypophlaeini Billberg, 1820	
Corticeus Piller & Mitterpacher, 1783	
Hypophlaeus Fabricius, 1790	
<i>unicolor</i> Piller & Mitterpacher, 1783	--SNDEAI
<i>longulus</i> (Gyllenhal, 1827)	FKSN-EAI
<i>fraxini</i> (Kugelann, 1794)	FKSN-EAI
<i>pini</i> (Panzer, 1799)	--S--EAI
<i>suturalis</i> (Paykull, 1800)	FKSN-EAI
<i>bicolor</i> (Olivier, 1790)	FKSNDEAI
<i>fasciatus</i> (Fabricius, 1790)	--S-DE-I
<i>linearis</i> (Fabricius, 1790)	FKSNDEAI
Bolitophagini Kirby, 1837	
Bolitophagus Illiger, 1798	
<i>reticulatus</i> (Linnaeus, 1767)	FKSNDEAI
Eledonoprius Reitter, 1911	
<i>armatus</i> (Panzer, 1799)	--S-D---
Eledona Latreille, 1796	
<i>agricola</i> (Herbst, 1783)	FKSNDEAI
Phaleriini Blanchard, 1845	
Phaleria Latreille, 1802	
<i>cadaverina</i> (Fabricius, 1792)	--S-D---
Crypticini Mulsant, 1854	
Crypticus Latreille, 1817	
<i>quisquilius</i> (Linnaeus, 1761)	FKSNDEAI
Adelinini LeConte, 1862	
Gnatocerus Thunberg, 1814	
<i>cornutus</i> (Fabricius, 1798)	F-SNDEA-
<i>maxillosus</i> (Fabricius, 1801)	f-----
Cynaesus LeConte, 1862	
<i>angustus</i> (LeConte, 1851)	F-S-----
<i>depressus</i> Horn, 1870	--S-----
<i>opacus</i> Champion, 1886	
Pentaphyllini Mulsant, 1854	
Neomida Dahl, 1823	
Oplocephala Laporte de Castelnau & Brullé, 1831	
<i>haemorrhoidalis</i> (Fabricius, 1787)	FKSNDEAI
Scaphidema Redtenbacher, 1849	
<i>metallicum</i> (Fabricius, 1793)	FKSNDEAI
Platydema Laporte de Castelnau & Brullé, 1831	
<i>violaceum</i> (Fabricius, 1790)	FKS-DEAI
Alphitophagus Stephens, 1832	
<i>bifasciatus</i> (Say, 1823)	F-SNDEAI
Pentaphyllus Dejean, 1821	
<i>testaceus</i> (Hellwig, 1792)	F-S-DEA-
Diaperini Latreille, 1802	
Diaperis Geoffroy, 1762	
<i>boleti</i> (Linnaeus, 1758)	FKSNDEAI
Myrmechixenini Jacquelin du Val, 1858	
Myrmechixenus Chevrolat, 1835	
<i>subterraneus</i> Chevrolat, 1835	FKSNDEAI
<i>vaporariorum</i> Guérin-Ménéville, 1843	F-S-D---
Coelometopinae Lacordaire, 1859	
Menephilus Mulsant, 1854	
<i>cylindricus</i> (Herbst, 1784)	--S-----

<i>Upis</i> Fabricius, 1792		<i>femorata</i> (Scopoli, 1763)	FKSNDEAI
<i>ceramboides</i> (Linnaeus, 1758)	FKSNdEAI	<i>flavescens</i> (Linnaeus, 1767)	
Prostomidae Thomson, 1859		Stenotrachelidae Thomson, 1859	
<i>Prostomis</i> Latreille, 1829		Cephaloidae LeConte, 1862	
<i>mandibularis</i> (Fabricius, 1801)	--S-D---	<i>Stenotrachelus</i> Berthold, 1827	
Oedemeridae Latreille, 1810		<i>aeneus</i> (Paykull, 1799)	FKSN----
Calopodinae Costa, 1852		<i>Scotodes</i> Eschscholtz, 1818	
<i>Calopus</i> Fabricius, 1775		<i>annulatus</i> Eschscholtz, 1818	FK---EA-
<i>serraticornis</i> (Linnaeus, 1758)	FKSN-EAI	Meloidae Gyllenhal, 1810	
Oedemerinae Latreille, 1810		Meloinae Gyllenhal, 1810	
Nacerdini Mulsant, 1858		Cerocomini Leach, 1815	
<i>Nacertes</i> Dejean, 1834		<i>Cerocoma</i> Geoffroy, 1762	
<i>Xanthochroa</i> Schmidt, 1844		<i>schaefferi</i> (Linnaeus, 1758)	-----A-
<i>melanura</i> (Linnaeus, 1758)	FKSNDEAI	Lyttini Thomson, 1859	
<i>carniolica</i> (Gistel, 1832)	--S-----	<i>Lytta</i> Fabricius, 1775	
Anogcodes Dejean, 1834		<i>vesicatoria</i> (Linnaeus, 1758)	--S-DEAI
<i>rufiventris</i> (Scopoli, 1763)	-KS--EAI	Meloini Gyllenhal, 1810	
<i>ustulatus</i> (Scopoli, 1763)	-----EAI	<i>Meloe</i> Linnaeus, 1758	
<i>ferrugineus</i> (Schrank, 1776)	--S--E-I	<i>proscarabaeus</i> Linnaeus, 1758	FKSNDEAI
Ditylini Mulsant, 1858		<i>violaceus</i> Marsham, 1802	FKSNDEAI
<i>Ditylus</i> Fischer v. Waldheim, 1817		<i>variegatus</i> Donovan, 1793	--S-D--I
<i>laevis</i> (Fabricius, 1787)	FK---EAI	<i>brevicollis</i> Panzer, 1793	FKSNDEAI
Chrysanthia Schmidt, 1844		Nemognathinae Laporte de Castelnau, 1840	
<i>viridissima</i> (Linnaeus, 1758)	FKSN-EAI	Zonitidinae Lacordaire, 1857	
<i>viridis</i> (DeGeer, 1775)		<i>Apalus</i> Fabricius, 1775	
<i>geniculata</i> Heyden, 1877	FKSNDEAI	<i>bimaculatus</i> (Linnaeus, 1761)	FKSNDEA-
<i>nigricornis</i> (Westhoff, 1881)		Mycteridae Blanchard, 1845	
<i>viridis</i> Schmidt, 1846, nec (DeGeer, 1775)		<i>Mycterus</i> Clairville & Schellenberg, 1798	
Asclerini Gistel, 1856		<i>curculioides</i> (Fabricius, 1781)	-----A-
Ischnomera Stephens, 1832		Boridae Thomson, 1859	
<i>Asclera</i> Dejean, 1834		<i>Boros</i> Herbst, 1797	
<i>sanguinicollis</i> (Fabricius, 1787)	--SND-AI	<i>schneideri</i> (Panzer, 1795)	FKS--EAI
<i>caerulea</i> (Linnaeus, 1758)	--SN----	Pythidae Solier, 1834	
<i>cyanea</i> (Fabricius, 1792)	--S-D---	<i>Pytho</i> Latreille, 1796	
<i>cinerascens</i> (Pandellé, 1867)	--SND---	<i>depressus</i> (Linnaeus, 1767)	FKSNDEAI
Oedemerini Latreille, 1810		<i>kolwensis</i> Sahlberg, 1833	FKS--E--
Oedemera Olivier, 1789		<i>abieticola</i> J.Sahlberg, 1875	FKSN----
<i>flavipes</i> (Fabricius, 1792)	--SN--AI	Pyrochroidae Latreille, 1807	
<i>croceicollis</i> (Gyllenhal, 1827)	F-S-DE--	<i>Pyrochroa</i> Geoffroy, 1762	
<i>podagrariae</i> (Linnaeus, 1767)	--s---AI	<i>coccinea</i> (Linnaeus, 1761)	FKSNDEAI
<i>lurida</i> (Marsham, 1802)	FKSNDEAI	<i>serraticornis</i> (Scopoli, 1763)	----DEAI
<i>virescens</i> (Linnaeus, 1767)	FKSNDEAI	Schizotus Newman, 1838	
<i>pthysica</i> (Scopoli, 1763)	--S-d---	<i>pectinicornis</i> (Linnaeus, 1758)	FKSNDEAI
<i>subulata</i> Olivier, 1795			
<i>nobilis</i> (Scopoli, 1763)	----D---		

Salpingidae Leach, 1815	
Agleninae Horn, 1878	
Aglenus Erichson, 1845	
<i>brunneus</i> (Gyllenhal, 1813)	--S-D---
Salpinginae Leach, 1815	
Lissodemini Seidlitz, 1916	
Lissodema Curtis, 1833	
<i>cursor</i> (Gyllenhal, 1813)	F-SND---
<i>denticolle</i> (Gyllenhal, 1813)	--S-D---
<i>quadripustulatum</i> (Marsham, 1802) nec (Fabricius, 1775)	
Salpingini Leach, 1815	
Colposis Mulsant, 1859	
<i>mutilatus</i> (Beck, 1817)	-----AI
Rabocerus Mulsant, 1859	
<i>foveolatus</i> (Ljungh, 1823)	FKSNDEAI
<i>gabrieli</i> (Gerhardt, 1901)	FKSNDEAI
Sphaeriestes Stephens, 1829	
<i>Salpingus</i> auct., nec Illiger, 1801	
<i>castaneus</i> (Panzer, 1796)	F-SNDEAI
<i>bimaculatus</i> (Gyllenhal, 1810)	FKSN-EAI
<i>stockmanni</i> (Biström, 1977)	FKSNDEAI
<i>ater</i> (Paykull, 1798) nec (DeGeer, 1774)	
<i>reyi</i> (Abeille de Perrin, 1874)	F-SND---
Vincenzellus Reitter, 1911	
<i>ruficollis</i> (Panzer, 1794)	--S-D---
<i>viridipennis</i> (Latreille, 1804)	
Salpingus Illiger, 1801	
Rhinosimus Latreille, 1802	
<i>aeneus</i> (Olivier, 1807)	-----EA-
<i>planirostris</i> (Fabricius, 1787)	FKSNDEAI
<i>ruficollis</i> (Linnaeus, 1761)	FKSNDEAI
Anthicidae Latreille, 1819	
Anthicinae Latreille, 1819	
Notoxini Sturm, 1826	
Notoxus Geoffroy, 1762	
<i>monoceros</i> (Linnaeus, 1761)	FKSNDEAI
Formicomini Bonadonna, 1974	
Anthelephila Hope, 1833	
<i>Formicomus</i> LaFerté-Sénéctère, 1849	
<i>pedestris</i> (Rossi, 1790)	-----A-
Anthicini Latreille, 1819	
Cyclodinus Mulsant & Rey, 1866	
<i>humilis</i> (Germar, 1824)	--S-D---
<i>sibiricus</i> auct. nec (Pic, 1893)	
Omonadus Mulsant & Rey, 1866	
<i>floralis</i> (Linnaeus, 1758)	FKSNDEAI
<i>formicarius</i> (Goeze, 1777)	FKSNDEAI
<i>quisquilius</i> (Thomson, 1864)	
<i>kolenatii</i> (Kolenati, 1846)	--S-D---
<i>bifasciatus</i> (Rossi, 1792) nec (Fabricius, 1792)	
Cordicomus Pic, 1894	
<i>instabilis</i> (Schmidt, 1842)	--SND---
<i>gracilis</i> (Panzer, 1797)	-KSN---I
<i>sellatus</i> (Panzer, 1797)	FKSNDEAI
Stricticomus Pic, 1894	
<i>tobias</i> (Marseul, 1879)	F-S-DEAI
Hirticomus Pic, 1894	
<i>hispidus</i> (Rossi, 1792)	--S---A-
Anthicus Paykull, 1798	
<i>flavipes</i> (Panzer, 1797)	FKSNDEAI
<i>antherinus</i> (Linnaeus, 1761)	FKSNDEAI
<i>axillaris</i> Schmidt, 1842	-KS--EAI
<i>ater</i> (Panzer, 1796)	FKSNDEAI
<i>umbrinus</i> LaFerté-Sénéctère, 1848	FKS---A-
<i>bimaculatus</i> (Illiger, 1801)	FKSNDEAI
Aderidae Winkler, 1927	
Phytobaenini Báguena, 1948	
Phytobaenus F.Sahlberg, 1834	
<i>amabilis</i> F.Sahlberg, 1834	F-S--EA-
Aderini Winkler, 1927	
Euglenesini Seidlitz, 1875	
Aderus Stephens, 1829	
Hylophilus Berthold, 1827, nec Temminck, 1822	
<i>populneus</i> (Creutzer, 1796)	F-SNDEAI
Euglenes Westwood, 1830	
<i>pygmaeus</i> (DeGeer, 1775)	FKSN-EAI
<i>lokvenci</i> (Roubal, 1938)	
<i>oculatus</i> (Paykull, 1798)	--SND-A-
Anidorus Mulsant & Rey, 1866	
<i>nigrinus</i> (Germar, 1831)	FKSNDEAI
Vanonus Casey, 1895	
<i>brevicornis</i> (Perris, 1869)	--S-D---
Pseudeuglenes Pic, 1897	
<i>pentatomus</i> (Thomson, 1864)	FKSN----
Scraptiidae Mulsant, 1856	
Scraptiinae Mulsant, 1856	
Scraptia Latreille, 1807	
<i>fuscula</i> Müller, 1821	F-SND-A-
<i>innata</i> (Kangas, 1959)	

Anaspidinae Mulsant, 1856		
Cyrtanaspis Emery, 1876		
<i>phalerata</i> (Germar, 1831)	FKS--EA-	
Anaspis Geoffroy, 1762		
<i>fasciata</i> (Forster, 1771)	----D---	
<i>humeralis</i> (Fabricius, 1775) nec (Linnaeus, 1758)		
<i>bohemica</i> Schilsky, 1898	FKSND-A-	
<i>norvegica</i> Munster, 1924		
<i>lurida</i> Stephens, 1832	F-----A-	
<i>viennensis</i> Schilsky, 1895	-----E--	
<i>frontalis</i> (Linnaeus, 1758)	FKSNDEAI	
<i>maculata</i> Geoffroy, 1785	--S-D---	
<i>marginicollis</i> Lindberg, 1925	FKSNDEA-	
<i>schilskyana</i> Csiki, 1915 – infrasubsp.		
<i>thoracica</i> (Linnaeus, 1758)	FKSNDEAI	
<i>ruficollis</i> (Fabricius, 1793)	----D-AI	
<i>pulicaria</i> Costa, 1854	-----E-I	
<i>regimbarti</i> Schilsky, 1895	--S-D---	
<i>arctica</i> Zetterstedt, 1828	FKSN-EA-	
<i>garneysi</i> Fowler, 1889	--S-D-A-	
<i>rufilabris</i> (Gyllenhal, 1827)	FKSNDEAI	
<i>melanostoma</i> Costa, 1854	----D--I	
<i>costai</i> Emery, 1876	----D---	
<i>flava</i> (Linnaeus, 1758)	F-SND-AI	
<i>brunnipes</i> (Mulsant, 1856)	FKS--EAI	
<i>varians</i> (Mulsant, 1856)	-----EA-	
CHRYSOMELOIDEA		
Cerambycidae Latreille, 1802		
Prioninae Latreille, 1802		
Ergates Audinet-Serville, 1832		
<i>faber</i> (Linnaeus, 1761)	--S-d-AI	
Prionus Geoffroy, 1762		
<i>coriarius</i> (Linnaeus, 1758)	FKSNDEAI	
Tragosoma Audinet-Serville, 1832		
<i>depsarius</i> (Linnaeus, 1767)	FKSN-EAI	
Spondylidinae Audinet-Serville, 1832		
Spondylis Fabricius, 1775		
<i>buprestoides</i> (Linnaeus, 1758)	FKSNDEAI	
Aseminae J.Thomson, 1860		
Nothorhina Redtenbacher, 1845		
<i>punctata</i> (Fabricius, 1798)	FKSN-EAI	
<i>muricata</i> (Dalman, 1817)		
Arhopalus Audinet-Serville, 1834		
Criocephalus Dejean, 1835		
<i>rusticus</i> (Linnaeus, 1758)	FKSNDEAI	
<i>tristis</i> (Fabricius, 1787)		FKS-DEAI
<i>ferus</i> (Mulsant, 1839)		
Asemum Eschscholtz, 1830		
<i>striatum</i> (Linnaeus, 1758)		FKSNDEAI
<i>tenuicorne</i> Kraatz, 1879		--S-----
Tetropium Kirby, 1837		
<i>castaneum</i> (Linnaeus, 1758)		FKSNDEAI
<i>fuscum</i> (Fabricius, 1787)		FKSNDEAI
<i>gabrielii</i> Weise, 1905		f-s-D---
<i>aquilonium</i> Plavistshikov, 1940		FKS-----
Lepturinae Latreille, 1802		
Rhagiini Kirby, 1837		
Stenocorini J.Thomson, 1860		
Rhagium Fabricius, 1775		
<i>bifasciatum</i> Fabricius, 1775		---NDE-I
<i>sycophanta</i> (Schranck, 1781)		--S-D-AI
<i>mordax</i> (DeGeer, 1775)		FKSNDEAI
<i>inquisitor</i> (Linnaeus, 1758)		FKSNDEAI
Rhamnusium Latreille, 1829		
<i>bicolor</i> (Schranck, 1781)		F---dEAI
<i>gracilicorne</i> Théry, 1895		
Oxymirus Mulsant, 1863		
<i>cursor</i> (Linnaeus, 1758)		FKSNDEAI
Stenocorus Geoffroy, 1762		
<i>meridianus</i> (Linnaeus, 1758)		F-SNDEAI
Pachyta Dejean, 1821		
<i>quadrifasciata</i> (Linnaeus, 1758)		FK--DEAI
<i>lamed</i> (Linnaeus, 1758)		FKSNDEAI
Brachyta Fairmaire, 1864		
<i>interrogationis</i> (Linnaeus, 1758)		FKSNdEAI
Evodinus LeConte, 1850		
<i>borealis</i> (Gyllenhal, 1827)		FKSN-EAI
Gaurotes LeConte, 1850		
Carilia Mulsant, 1863		
<i>virginea</i> (Linnaeus, 1758)		FKSN-EAI
Acmaeops LeConte, 1850		
Dinoptera Mulsant, 1863		
Gnathacmaeops Linsley & Chemsak, 1972		
<i>septentrionis</i> (Thomson, 1866)		FKSN-E--
<i>marginata</i> (Fabricius, 1781)		FKSN-EAI
<i>smaragdula</i> (Fabricius, 1792)		FKSN---I
<i>pratensis</i> (Laicharting, 1784)		FKSN-EAI
<i>collaris</i> (Linnaeus, 1758)		--SNDEAI
Pidonia Mulsant, 1863		
<i>lurida</i> (Fabricius, 1787)		-----A-

Lepturini Latreille, 1802		
Cortodera Mulsant, 1863		
<i>femorata</i> (Fabricius, 1787)	FKSN-EAI	
Grammoptera Audinet-Serville, 1835		
<i>ustulata</i> (Schaller, 1783)	--SND---	
<i>ruficornis</i> (Fabricius, 1781)	--SNDEAI	
<i>abdominalis</i> (Stephens, 1831)	--S-D---	
Alosterna Mulsant, 1863		
<i>tabacicolor</i> (DeGeer, 1775)	FKSNDEAI	
<i>erythropus</i> (Gebler, 1841)		
ssp. <i>ingrica</i> Baeckmann, 1902	-----E-I	
Nivellia Mulsant, 1863		
<i>sanguinosa</i> (Gyllenhal, 1827)	FKSN----	
<i>extensa</i> (Gebler, 1841)	-K-----	
Anoplodera Mulsant, 1839		
Corymbia Des Gozis, 1886		
<i>rufipes</i> (Schaller, 1783)	--S---A-	
<i>sexguttata</i> (Fabricius, 1775)	F-SNDEAI	
<i>livida</i> (Fabricius, 1777)	-K--DEAI	
<i>fulva</i> (DeGeer, 1775)	-----I	
<i>maculicornis</i> (DeGeer, 1775)	FKSNDEAI	
<i>rubra</i> (Linnaeus, 1758)	FKSNDEAI	
<i>variicornis</i> (Dalman, 1817)	-K---EAI	
<i>scutellata</i> (Fabricius, 1781)	--S-D-A-	
<i>sanguinolenta</i> (Linnaeus, 1761)	FKSNDEAI	
<i>dubia</i> (Scopoli, 1763)	-----I	
<i>reyi</i> (Heyden, 1889)	FKSNdEAI	
<i>inexpectata</i> (Jansson & Sjöberg, 1928)		
<i>virens</i> (Linnaeus, 1758)	FKSNdEAI	
Judolia Mulsant, 1863		
<i>sexmaculata</i> (Linnaeus, 1758)	FKSNDEAI	
<i>cerambyciformis</i> (Schränk, 1781)	----D?AI	
Leptura Linnaeus, 1758		
Pedostrangalia Sokolow, 1897		
<i>revestita</i> Linnaeus, 1767	--S-D---	
<i>pubescens</i> Fabricius, 1787	FKSN-EAI	
<i>nigripes</i> DeGeer, 1775	FKSN-EAI	
<i>thoracica</i> Creutzer, 1799	FK---EAI	
<i>aurulenta</i> Fabricius, 1792	-----I	
<i>quadrifasciata</i> Linnaeus, 1758	FKSNDEAI	
<i>annularis</i> Fabricius, 1801	-----EAI	
<i>mimica</i> Bates, 1884		
<i>arcuata</i> Panzer, 1793, nec Linnaeus, 1758		
<i>aethiops</i> Poda, 1761	----DEAI	
<i>maculata</i> Poda, 1761	F-SNDEAI	
<i>melanura</i> Linnaeus, 1758	FKSNDEAI	
<i>bifasciata</i> Müller, 1776	-----EAI	
<i>nigra</i> Linnaeus, 1758	--SNDEAI	
Strangalia Audinet-Serville, 1835		
<i>attenuata</i> (Linnaeus, 1758)	FKSNDEAI	
Necydalini Latreille, 1825		
Necydalis Linnaeus, 1758		
<i>major</i> Linnaeus, 1758	FKSNDEAI	
<i>ulmi</i> Chevrolat, 1836	-----AI	
Cerambycinae Latreille, 1802		
Cerambycini Latreille, 1802		
Cerambyx Linnaeus, 1758		
<i>cerdo</i> Linnaeus, 1758	--S-d-AI	
<i>scopoli</i> Fuessli, 1775	--SND?-I	
Graciliini Mulsant, 1839		
Gracilia Audinet-Serville, 1834		
<i>minuta</i> (Fabricius, 1781)	f-snd--i	
Axinopalpis Duponchel & Chevrolat, 1842		
<i>gracilis</i> (Krynicky, 1832)	-----I	
Obriini Mulsant, 1839		
Obrium Dejean, 1821		
<i>cantharinum</i> (Linnaeus, 1767)	FKS--EAI	
<i>brunneum</i> (Fabricius, 1792)	-KS-DEA-	
Psebiini Lacordaire, 1869		
Nathrius Brèthes, 1916		
<i>brevipennis</i> (Mulsant, 1839)	f-snd---	
Molorchini Mulsant, 1862		
Molorchus Fabricius, 1792		
Glaphyra Newman, 1840		
<i>minor</i> (Linnaeus, 1758)	FKSNDEAI	
<i>umbellatarum</i> (Schreber, 1759)	--SNDEAI	
Callichromatini Blanchard, 1845		
Aromia Audinet-Serville, 1833		
<i>moschata</i> (Linnaeus, 1758)	FKSNDEAI	
Compsocerini J.Thomson, 1864		
Rosaliini Fairmaire, 1864		
Rosalia Audinet-Serville, 1833		
<i>alpina</i> (Linnaeus, 1758)	--S-d---	
Callidiini Kirby, 1837		
Hylotrupes Audinet-Serville, 1834		
<i>bajulus</i> (Linnaeus, 1758)	F-SNDEAI	
Ropalopus Mulsant, 1839		
<i>femoratus</i> (Linnaeus, 1758)	--S---A-	
<i>macropus</i> (Germar, 1824)	--S-----I	
<i>clavipes</i> (Fabricius, 1775)	----D-AI	

Leioderes Redtenbacher, 1849			
<i>kollari</i> Redtenbacher, 1849	--SN--AI		
Semanotus Mulsant, 1839			
<i>undatus</i> (Linnaeus, 1758)	FKSNdEAI		
Callidium Fabricius, 1775			
<i>coriaceum</i> Paykull, 1800	FKSN-EAI		
<i>violaceum</i> (Linnaeus, 1758)	FKSNDEAI		
<i>aeneum</i> (DeGeer, 1775)	FKSN-EAI		
Callidiellum Linsley, 1940			
<i>rufipenne</i> (Motschulsky, 1860)	----d---		
Pyrrhidium Fairmaire, 1864			
<i>sanguineum</i> (Linnaeus, 1758)	F-SND--I		
Phymatodes Mulsant, 1839			
<i>testaceus</i> (Linnaeus, 1758)	F-SNDEAI		
<i>pusillus</i> (Fabricius, 1787)	--S-----		
Poecilium Fairmaire, 1864			
<i>alni</i> (Linnaeus, 1767)	F-SNDEAI		
Clytini Mulsant, 1839			
Xylotrechus Chevrolat, 1860			
Rusticoclytus Vives Noguera, 1977			
<i>rusticus</i> (Linnaeus, 1758)	FKSNDEAI		
<i>pantherinus</i> (Savenius, 1825)	FKSN----		
<i>antilope</i> (Schönherr, 1817)	--SN----		
<i>ibex</i> (Gebler, 1825)	F-----I		
<i>arvicola</i> (Olivier, 1795)	-----EAI		
Clytus Laicharting, 1784			
<i>arietis</i> (Linnaeus, 1758)	F-SNDEAI		
<i>rhamni</i> Germar, 1817	-----I		
Cyrtoclytus Ganglbauer, 1881			
<i>capra</i> (Germar, 1824)	-----EAI		
Plagionotus Mulsant, 1842			
<i>detritus</i> (Linnaeus, 1758)	--S-DEAI		
<i>arcuatus</i> (Linnaeus, 1758)	F-SND?AI		
<i>floralis</i> (Pallas, 1773)	-----AI		
Chlorophorus Chevrolat, 1863			
<i>varius</i> (Müller, 1766)	--S-----I		
<i>herbstii</i> (Brahm, 1790)	F-S--EAI		
<i>figuratus</i> (Scopoli, 1763)	-----AI		
Anaglyptus Mulsant, 1839			
<i>mysticus</i> (Linnaeus, 1758)	--SNDEAI		
Lamiinae Latreille, 1825			
Dorcadini Latreille, 1825			
Dorcadion Dalman, 1817			
Iberodorcadion Breuning, 1943			
<i>fuliginator</i> (Linnaeus, 1758)	-----A-		
Lamiini Latreille, 1825			
Lamia Fabricius, 1775			
<i>textor</i> (Linnaeus, 1758)		FKSNDEAI	
Monochamus Dejean, 1821			
<i>sartor</i> (Fabricius, 1787)		----d--I	
<i>urussovii</i> (Fischer v. Waldheim, 1806)		FKSNdEAI	
<i>sutor</i> (Linnaeus, 1758)		FKSNDEAI	
<i>galloprovincialis</i> (Olivier, 1795)		FKSN-EAI	
<i>saltuarius</i> Gebler, 1830		-----I	
Mesosini Mulsant, 1839			
Mesosa Latreille, 1829			
Aplocnemia Stephens, 1831			
<i>curculionoides</i> (Linnaeus, 1761)		--SNd--I	
<i>myops</i> (Dalman, 1817)		F-S---A-	
<i>nebulosa</i> (Fabricius, 1781)		--SND---	
Apodasyini Lacordaire, 1872			
Rhodopini Lacordaire, 1872			
Anaesthetis Dejean, 1835			
<i>testacea</i> (Fabricius, 1781)		--S--EA-	
Pogonocherini Mulsant, 1839			
Pogonocherus Dejean, 1821			
Pityphilus Mulsant, 1863			
Eupogonocherus Linsley, 1935			
<i>hispidulus</i> (Piller & Mitterpacher, 1781)		--SNDEAI	
<i>hispidus</i> (Linnaeus, 1758)		F-SNDEAI	
<i>caroli</i> Mulsant, 1863		--S-----	
<i>fasciculatus</i> (DeGeer, 1775)		FKSNDEAI	
<i>decoratus</i> Fairmaire, 1855		FKSNDEAI	
<i>ovatus</i> (Goeze, 1777)		-----AI	
Acanthoderini J.Thomson, 1860			
Oplosia Mulsant, 1863			
<i>cinerea</i> (Mulsant, 1839)		F-SNDEAI	
<i>fennica</i> (Paykull, 1800) nec (Linnaeus, 1758)			
Aegomorphus Haldeman, 1847			
Acanthoderes auct., nec Audinet-Serville, 1835			
<i>clavipes</i> (Schrank, 1781)		FKSNDEAI	
Acanthocinini J.Thomson, 1860			
Leiopus Audinet-Serville, 1835			
<i>nebulosus</i> (Linnaeus, 1758)		F-SNDEAI	
<i>punctulatus</i> (Paykull, 1800)		FKS--EAI	
Acanthocinus Dejean, 1821			
<i>aedilis</i> (Linnaeus, 1758)		FKSNDEAI	
<i>griseus</i> (Fabricius, 1792)		FKSNdEAI	
Exocentrus Dejean, 1835			
<i>adpersus</i> Mulsant, 1846		--S-----	

<i>lusitanus</i> (Linnaeus, 1767)	FKSNDEAI	<i>frontalis</i> Suffrian, 1840	--S-DEAI
Agapanthiini Mulsant, 1839		<i>flavicollis</i> auct. nec (Marsham, 1802)	
Agapanthia Audinet-Serville, 1835		Orsodaenidae Thomson, 1859	
<i>villosoviridescens</i> (DeGeer, 1775)	FKSNDEAI	Orsodacne Latreille, 1802	
Saperdini Mulsant, 1839		<i>cerasi</i> (Linnaeus, 1758)	F-SNDEAI
Saperda Fabricius, 1775		Chrysomelidae Latreille, 1802	
<i>Anaerea</i> Mulsant, 1839		Donaciinae Kirby, 1837	
<i>Compsidia</i> Mulsant, 1839		Macrolepa Samouelle, 1819	
<i>carcharias</i> (Linnaeus, 1758)	FKSNDEAI	<i>Haemonia</i> Dejean, 1821	
<i>similis</i> Laicharting, 1784	FKSN-EAI	<i>appendiculata</i> (Panzer, 1794)	FKSNDEAI
<i>populnea</i> (Linnaeus, 1758)	FKSNDEAI	<i>mutica</i> (Fabricius, 1792)	FKSNDEA-
<i>scalaris</i> (Linnaeus, 1758)	FKSNDEAI	<i>pubipennis</i> (Reuter, 1875)	F-----
<i>perforata</i> (Pallas, 1773)	FKSN-EAI	Donacia Fabricius, 1775	
<i>punctata</i> (Linnaeus, 1767)	-----A-	<i>clavipes</i> Fabricius, 1792	FKSNDEAI
<i>octopunctata</i> (Scopoli, 1772)	--S----I	<i>crassipes</i> Fabricius, 1775	FKSNDEAI
Menesia Mulsant, 1856		<i>dentata</i> Hoppe, 1795	FKSNDEAI
<i>bipunctata</i> (Zoubkoff, 1829)	-----EAI	<i>versicolorea</i> (Brahm, 1790)	FKSNDEAI
Phytoeciini Mulsant, 1839		<i>semicuprea</i> Panzer, 1796	FKSNDEAI
Oberea Dejean, 1835		<i>malinovskiyi</i> Ahrens, 1810	-----I
<i>pupillata</i> (Gyllenhal, 1817)	-----EAI	<i>fennica</i> (Paykull, 1800)	FK---EAI
<i>oculata</i> (Linnaeus, 1758)	FKSNDEAI	<i>sparganii</i> Ahrens, 1810	FKSNDEAI
<i>linearis</i> (Linnaeus, 1761)	--SND-A-	<i>aquatica</i> (Linnaeus, 1758)	FKSNDEAI
<i>erythrocephala</i> (Schrank, 1776)	-----I	<i>impressa</i> Paykull, 1799	FKSNDEAI
Stenostola Dejean, 1835		<i>springeri</i> Müller, 1916	--S-----
<i>dubia</i> (Laicharting, 1784)	F-SND-A-	<i>brevitarsis</i> Thomson, 1884	FKS-D-A-
<i>ferrea</i> (Schrank, 1776)	--SNDEAI	<i>brevicornis</i> Ahrens, 1810	FKSNDE-I
Phytoecia Dejean, 1835		<i>marginata</i> Hoppe, 1795	FKS?DEAI
<i>affinis</i> (Harrer, 1784)	-----I	<i>bicolor</i> Zschach, 1788	FKSNDEAI
<i>nigripes</i> (Panzer, 1794) nec (DeGeer, 1775)		<i>obscura</i> Gyllenhal, 1813	FKSNDEA-
<i>nigricornis</i> (Fabricius, 1781)	FKS--EAI	<i>aureocincta</i> J.Sahlberg, 1921	F-S-----
<i>cylindrica</i> (Linnaeus, 1758)	FKSNDEAI	<i>antiqua</i> Kunze, 1818	FK---EAI
<i>pustulata</i> (Schrank, 1776)	-----I	<i>thalassina</i> Germar, 1811	FKSNDEAI
<i>virgula</i> (Charpentier, 1825)	-----AI	<i>vulgaris</i> Zschach, 1788	FKSNDEAI
<i>caerulea</i> (Scopoli, 1772)	-----I	<i>simplex</i> Fabricius, 1775	FKSNDEAI
<i>coerulescens</i> (Scopoli, 1763)	-----I	<i>tomentosa</i> Ahrens, 1810	FKS--EAI
Tetraopini J.Thomson, 1860		<i>cinerea</i> Herbst, 1784	FKSNDEAI
Tetrops Kirby, 1826		Plateumaris Thomson, 1859	
<i>praeusta</i> (Linnaeus, 1758)	FKSNDEAI	<i>discolor</i> (Herbst, 1795)	FKSNDEAI
<i>starkii</i> Chevrolat, 1859	--SND---	<i>sericea</i> (Linnaeus, 1758)	FKSNDEAI
Megalopodidae Latreille, 1802		<i>braccata</i> (Scopoli, 1772)	F-SNDEAI
Zeugophorinae Böving & Craighead, 1931		<i>consimilis</i> (Schrank, 1781)	--S-D--I
Zeugophora Kunze, 1818		<i>weisei</i> (Duvivier, 1885)	FKS-----
<i>scutellaris</i> Suffrian, 1840	FKSND-AI	<i>affinis</i> (Kunze, 1818)	FKSNDEAI
<i>subspinoso</i> (Fabricius, 1781)	FKSNDEAI	<i>rustica</i> (Kunze, 1818)	----DEAI
<i>turneri</i> Power, 1863	F-SNDEAI		

Criocerinae Latreille, 1807		
Criocerini Latreille, 1807		
Crioceris Geoffroy, 1762		
<i>duodecimpunctata</i> (Linnaeus, 1758)	--S-DEAI	
<i>asparagi</i> (Linnaeus, 1758)	f-S-D-AI	
Lilioceris Reitter, 1912		
<i>lilii</i> (Scopoli, 1763)	F-SNDEAI	
<i>merdigera</i> (Linnaeus, 1758)	FKSNDEAI	
Lemini Gyllenhal, 1813		
Lema Fabricius, 1798		
<i>cyanella</i> (Linnaeus, 1758)	FKSNDEAI	
<i>puncticollis</i> (Curtis, 1830)		
Oulema Des Gozis, 1886		
<i>erichsonii</i> (Suffrian, 1841)	FKSNDEAI	
<i>septentrionis</i> (Weise, 1880)		
<i>gallaeciana</i> (Heyden, 1870)	FKSNDEAI	
<i>lichenis</i> (Weise, 1881)		
<i>melanopus</i> (Linnaeus, 1758)	FKSNDEAI	
<i>duftschmidi</i> (Redtenbacher, 1874)	--S-D---	
Clytrinae Kirby, 1837		
Labidostomis Germar, 1817		
<i>tridentata</i> (Linnaeus, 1758)	FKSNDEAI	
<i>humeralis</i> (Schneider, 1792)	--SN--AI	
<i>lucida</i> (Germar, 1823)	-----A-	
<i>longimana</i> (Linnaeus, 1761)	--SNDEAI	
<i>lepida</i> Lefèvre, 1872	-----A-	
Clytra Laicharting, 1781		
<i>quadripunctata</i> (Linnaeus, 1758)	FKSNDEAI	
<i>laeviuscula</i> Ratzeburg, 1837	-----EA-	
Smaragdina Chevrolat, 1837		
Gynandrophthalma Lacordaire, 1848		
<i>salicina</i> (Scopoli, 1763)	FKS-DEAI	
<i>cyanea</i> (Fabricius, 1775)		
<i>flavicollis</i> (Charpentier, 1825)	FK---EAI	
<i>aurita</i> (Linnaeus, 1767)	--S-D---	
<i>affinis</i> (Illiger, 1794)	FK----A-	
Coptocephala Chevrolat, 1837		
<i>unifasciata</i> (Scopoli, 1763)	-----EAI	
Cryptocephalinae Gyllenhal, 1813		
Pachybrachini Chapuis, 1874		
Pachybrachis Chevrolat, 1837		
<i>hieroglyphicus</i> (Laicharting, 1781)	FK---EAI	
Cryptocephalini Gyllenhal, 1813		
Cryptocephalus Geoffroy, 1762		
<i>coryli</i> (Linnaeus, 1758)	FKSNDEAI	
<i>cordiger</i> (Linnaeus, 1758)	FKSNDEAI	
<i>octopunctatus</i> (Scopoli, 1763)	FKS--EAI	
<i>sexpunctatus</i> (Linnaeus, 1758)	FKSNDEAI	
<i>distinguendus</i> Schneider, 1792	FKSNDEAI	
<i>cruciger</i> Hellén, 1922	F-S-----	
<i>bipunctatus</i> (Linnaeus, 1758)	FKSNDEAI	
<i>biguttatus</i> (Scopoli, 1763)	FKS-DEAI	
<i>aureolus</i> Suffrian, 1847	FKS-DEAI	
<i>sericeus</i> (Linnaeus, 1758)	--SNDEAI	
<i>hypochoeridis</i> (Linnaeus, 1758)	FKSNDEAI	
<i>violaceus</i> Laicharting, 1781	-----I	
<i>elongatus</i> Germar, 1824	--S-----	
<i>nitidus</i> (Linnaeus, 1758)	FKSNDEAI	
<i>nitidulus</i> Fabricius, 1787	FKSN-EAI	
<i>parvulus</i> Müller, 1776	FKSNDEAI	
<i>caerulescens</i> Sahlberg, 1838	FKS--EAI	
<i>marginatus</i> Fabricius, 1781	F-----	
<i>decemmaculatus</i> (Linnaeus, 1758)	FKSNDEAI	
<i>moraei</i> (Linnaeus, 1758)	FKSNDEAI	
<i>quadripustulatus</i> Fabricius, 1775	FKSN-E-I	
<i>flavipes</i> Fabricius, 1781	F-S?DEAI	
<i>signatifrons</i> Suffrian, 1847	-----A-	
<i>vittatus</i> Fabricius, 1775	--S-D-AI	
<i>pini</i> (Linnaeus, 1758)	FKSN-EAI	
<i>frenatus</i> Laicharting, 1781	-----I	
<i>punctiger</i> Paykull, 1799	FKSNDEA-	
<i>pallifrons</i> Gyllenhal, 1813	FKS-DEAI	
<i>janthinus</i> Germar, 1824	-----I	
<i>bilineatus</i> (Linnaeus, 1767)	FKSNDEAI	
<i>elegantulus</i> Gravenhorst, 1807	-----A-	
<i>chrysopus</i> Gmelin, 1790	-----A-	
<i>frontalis</i> Marsham, 1802	FKSNDEAI	
<i>saliceti</i> Zebe, 1855	F-----	
<i>ocellatus</i> Drapiez, 1819	-----EAI	
<i>querceti</i> Suffrian, 1848	FKSND-AI	
<i>labiatus</i> (Linnaeus, 1761)	FKSNDEAI	
<i>exiguus</i> Schneider, 1792	FKSN-EAI	
<i>pygmaeus</i> Fabricius, 1792	-----A-	
<i>fulvus</i> (Goeze, 1777)	FKSNDEAI	
<i>populi</i> Suffrian, 1848	-----A-	
<i>pusillus</i> Fabricius, 1777	FKSNDEAI	
<i>rufipes</i> (Goeze, 1777)	----D-A-	
Lamprosomatinae Lacordaire, 1849		
Oomorplus Curtis, 1831		
<i>concolor</i> (Sturm, 1807)	--S-D-A-	

Synetinae Edwards, 1953		
Syneta Dejean, 1837		
<i>betulae</i> (Fabricius, 1792)	FKSN-EA-	
Eumolpinae Hope, 1840		
Eumolpini Hope, 1840		
Chrysochus Chevrolat, 1837		
<i>asclepiadeus</i> (Pallas, 1776)	-----AI	
Adoxini Baly, 1863		
Pachnephorus Chevrolat, 1837		
<i>pilosus</i> (Rossi, 1790)	FK---EAI	
<i>tessellatus</i> (Duftschmid, 1825)	-----EAI	
Bromius Chevrolat, 1837		
<i>Adoxus</i> Kirby, 1837		
<i>obscurus</i> (Linnaeus, 1758)	FKSNDEAI	
Chrysomelinae Latreille, 1802		
Chrysomelini Latreille, 1802		
Leptinotarsa Chevrolat, 1837		
<i>decemlineata</i> (Say, 1824)	FKS-DEAI	
Chrysolina Motschulsky, 1860		
<i>Dlochrysa</i> Motschulsky, 1860		
<i>herbacea</i> (Duftschmid, 1825)	----D---	
<i>menthastri</i> (Suffrian, 1851)	-----E--	
<i>caerulans</i> (Scriba, 1791)	-----E--	
<i>graminis</i> (Linnaeus, 1758)	FKSNDEAI	
<i>polita</i> (Linnaeus, 1758)	FKSNDEAI	
<i>reitteri</i> (Weise, 1884)		
ssp. <i>saxonica</i> Silfverberg, 1977	-----E-I	
<i>lurida</i> (Linnaeus, 1767) nec (Scopoli, 1763)		
<i>staphylaea</i> (Linnaeus, 1758)	FKSNDEAI	
<i>cerealis</i> (Linnaeus, 1767)	FK--DEAI	
<i>relucens</i> (Rosenhauer, 1847)	-K-----	
<i>rufa</i> (Duftschmid, 1825)	-----EA-	
<i>oricalcia</i> (Müller, 1776)	--SND--I	
<i>haemoptera</i> (Linnaeus, 1758)	F-S-DEAI	
<i>fuliginosa</i> (Olivier, 1807)	-----A-	
<i>sturmi</i> (Westhoff, 1882)	--SNDEAI	
<i>diversipes</i> (Bedel, 1892)		
<i>violacea</i> auct. nec (Müller, 1776)		
<i>sanguinolenta</i> (Linnaeus, 1758)	FKSNDEAI	
<i>gypsophilae</i> (Küster, 1845)	FKSNDEAI	
<i>latecincta</i> (Demaison, 1896)		
ssp. <i>helliesenii</i> Silfverberg, 1977	---N----	
<i>crassicornis</i> (Helliesen, 1912) nec (Fabricius, 1775)		
<i>kuesteri</i> (Helliesen, 1911)	-----A-	
<i>varians</i> (Schaller, 1783)	FKSNDEAI	
<i>hyperici</i> (Forster, 1771)	F-SNDEAI	
<i>americana</i> (Linnaeus, 1758)	-----A-	
<i>brunsvicensis</i> (Gravenhorst, 1807)	----D---	
<i>geminata</i> (Paykull, 1799)	-KSNDEAI	
<i>quadrigemina</i> (Suffrian, 1851)	----D-A-	
<i>carnifex</i> (Fabricius, 1792)	----DEAI	
<i>analis</i> (Linnaeus, 1767)	FKSNDEAI	
<i>marginata</i> (Linnaeus, 1758)	FKSNDEAI	
<i>limbata</i> (Fabricius, 1775)	--S-DEAI	
<i>fastuosa</i> (Scopoli, 1763)		
ssp. <i>speciosa</i> (Linnaeus, 1767)	FKSNDEAI	
Oreina Chevrolat, 1837		
<i>Chrysochloa</i> Hope, 1840		
<i>luctuosa</i> (Olivier, 1807)	-K--D---	
<i>rugulosa</i> (Suffrian, 1851) nec (Gebler, 1841)		
<i>suffriani</i> Bontems, 1984		
Colaphellus Weise, 1916		
<i>sophiae</i> (Schaller, 1783)	----D-AI	
Gastrophysa Chevrolat, 1837		
<i>polygoni</i> (Linnaeus, 1758)	FKSNDEAI	
<i>viridula</i> (DeGeer, 1775)	FKSNDEAI	
Phaedon Megerle, 1823		
<i>laevigatus</i> (Duftschmid, 1825)	-----EAI	
<i>cochleariae</i> (Fabricius, 1792)	FKSNDEAI	
<i>armoraciae</i> (Linnaeus, 1758)	FKSNDEAI	
<i>concinus</i> (Stephens, 1831)	FKSNDE--	
Hydrothassa Thomson, 1859		
<i>glabra</i> (Herbst, 1783)	FKSNDEAI	
<i>marginella</i> (Linnaeus, 1758)	FKSNDEAI	
<i>hannoveriana</i> (Fabricius, 1775)	FKS-DEAI	
Prasocuris Latreille, 1802		
<i>junci</i> (Brahm, 1790)	--S-D-AI	
<i>phellandrii</i> (Linnaeus, 1758)	FKSNDEAI	
Plagioderia Chevrolat, 1837		
<i>versicolora</i> (Laicharting, 1781)	FKSNDEAI	
Chrysomela Linnaeus, 1758		
<i>cuprea</i> Fabricius, 1775	FKSN-EAI	
<i>lapponica</i> Linnaeus, 1758	FKSN-EAI	
<i>collaris</i> Linnaeus, 1758	FKSNDEAI	
<i>vigintipunctata</i> (Scopoli, 1763)	FKS--EAI	
<i>populi</i> Linnaeus, 1758	FKSNDEAI	
<i>tremula</i> Fabricius, 1787	FKSNDEAI	
<i>saliceti</i> (Weise, 1884)	FKS-DEAI	
Plagiosterna Motschulsky, 1860		
<i>Linnaeidea</i> Motschulsky, 1860		
<i>aneia</i> (Linnaeus, 1758)	FKSNDEAI	

Gonioctena Chevrolat, 1837		
<i>Phytodecta</i> Kirby, 1837		
<i>flavicornis</i> (Suffrian, 1851)	FK-N--AI	
<i>viminalis</i> (Linnaeus, 1758)	FKSNDEAI	
<i>decemnotata</i> (Marsham, 1802)	FKSNDEAI	
<i>rufipes</i> (DeGeer, 1775) nec (Linnaeus, 1758)		
<i>linnaeana</i> (Schranck, 1781)	FKSN-EAI	
<i>arctica</i> Mannerheim, 1853	FKSN----	
<i>affinis</i> (Gyllenhal, 1808) nec (Fabricius, 1787)		
<i>decaspilota</i> (Achard, 1924)		
<i>sundmani</i> (Jacobson, 1901)	-K-----	
<i>norvegica</i> (Strand, 1936)	FKSN----	
<i>olivacea</i> (Forster, 1771)	----D---	
<i>quinquepunctata</i> (Fabricius, 1787)	FKSNDEAI	
<i>intermedia</i> (Helliesen, 1913)	FKSN-EA-	
<i>pallida</i> (Linnaeus, 1758)	FKSNDEAI	
Phratora Chevrolat, 1837		
<i>Phyllodecta</i> Kirby, 1837		
<i>vulgatissima</i> (Linnaeus, 1758)	FKSNDEAI	
<i>tibialis</i> (Suffrian, 1851)	----DEAI	
<i>polaris</i> (Sparre Schneider, 1886)	FKSN--A-	
<i>laticollis</i> (Suffrian, 1851)	FKSNDEAI	
<i>vitellinae</i> (Linnaeus, 1758)	FKSNDEAI	
<i>atrovirens</i> (Cornelius, 1857)	FKSNDEAI	
Entomoscelis Chevrolat, 1837		
<i>adonidis</i> (Pallas, 1771)	-k----AI	
Timarchini Motschulsky, 1860		
Timarcha Dejean, 1821		
<i>tenebricosa</i> (Fabricius, 1775)	-----A-	
<i>goettingensis</i> (Linnaeus, 1758)	-----AI	
Galerucinae Latreille, 1802		
Galerucini Latreille, 1802		
Galerucella Crotch, 1873		
<i>nymphaeae</i> (Linnaeus, 1758)	FKSNDEAI	
<i>aquatica</i> (Geoffroy, 1785)	F---D---	
<i>sagittariae</i> (Gyllenhal, 1813)	FKSNDEAI	
<i>kerstensi</i> Lohse, 1989		
<i>grisescens</i> (Joannis, 1865)	FK---EAI	
<i>lineola</i> (Fabricius, 1781)	FKSNDEAI	
<i>calmariensis</i> (Linnaeus, 1767)	FKSNDEAI	
<i>pusilla</i> (Duftschmid, 1825)	FKSNDEAI	
<i>tenella</i> (Linnaeus, 1761)	FKSNDEAI	
Pyrrhalta Joannis, 1865		
<i>viburni</i> (Paykull, 1799)	FKSNDEAI	
Xanthogaleruca Laboissière, 1934		
<i>luteola</i> (Müller, 1766)	--S-D-AI	
Lochmaea Weise, 1883		
<i>caprea</i> (Linnaeus, 1758)	FKSNDEAI	
<i>suturalis</i> (Thomson, 1866)	FKSNDEAI	
<i>crataegi</i> (Forster, 1771)	--S-D-AI	
Galeruca Geoffroy, 1762		
<i>tanaceti</i> (Linnaeus, 1758)	FKSNDEAI	
<i>interrupta</i> Illiger, 1802	--S-D-AI	
<i>circumdata</i> Duftschmid, 1825, nec Say, 1824		
<i>pomona</i> (Scopoli, 1763)	FKSNDEAI	
<i>laticollis</i> Sahlberg, 1838	FKS-DEAI	
<i>dahlia</i> (Joannis, 1865)	-----A-	
<i>melanocephala</i> Ponza, 1805	FKS-D---	
Hylaspini Chapuis, 1875		
Sermylassa Reitter, 1912		
<i>halensis</i> (Linnaeus, 1767)	--S-D-AI	
Agelastica Chevrolat, 1837		
<i>alni</i> (Linnaeus, 1758)	FKSNDEAI	
Luperini Gistel, 1856		
Phyllobrotica Chevrolat, 1837		
<i>quadrifasciata</i> (Linnaeus, 1758)	FKSNDEAI	
Calomicrus Dillwyn, 1829		
<i>pinicola</i> (Duftschmid, 1825)	FKS--EAI	
Luperus Geoffroy, 1762		
<i>luperus</i> (Sulzer, 1776)	-----AI	
<i>longicornis</i> (Fabricius, 1781)	FKSNDEAI	
<i>flavipes</i> (Linnaeus, 1758)	FKSNDEAI	
Alticinae Newman, 1834		
Phyllotreta Chevrolat, 1837		
<i>vittula</i> (Redtenbacher, 1849)	FKSNDEAI	
<i>armoraciae</i> (Koch, 1803)	F-S-DEAI	
<i>nemorum</i> (Linnaeus, 1758)	FKSNDEAI	
<i>undulata</i> Kutschera, 1860	FKSNDEAI	
<i>tetrastigma</i> (Comolli, 1837)	FKSNDEAI	
<i>dilatata</i> Thomson, 1866	--S-D---	
<i>flexuosa</i> (Illiger, 1794)	FKSNDEAI	
<i>zimmermanni</i> (Crotch, 1873)	F-S-----	
<i>striolata</i> (Fabricius, 1803)	FKSNDEAI	
<i>vittata</i> auct. nec (Fabricius, 1775)		
<i>ochripes</i> (Curtis, 1837)	FKSND-AI	
<i>exclamationis</i> (Thunberg, 1784)	FKSNDEAI	
<i>atra</i> (Fabricius, 1775)	FKSNDEAI	
<i>diademata</i> Foudras, 1860	--S-----	
<i>cruciferae</i> (Goeze, 1777)	--S-D-AI	
<i>nigripes</i> (Fabricius, 1775)	FKS-DEAI	

<i>Apthona</i> Chevrolat, 1837			
<i>cyparissiae</i> (Koch, 1803)	-----A-		FKSNDEAI
<i>abdominalis</i> (Duftschmid, 1825)	-----AI		FKSNDEAI
<i>pallida</i> (Bach, 1856)	--SN--AI		--S-DEA-
<i>lutescens</i> (Gyllenhal, 1813)	FKSNDEAI		FKSNDEA-
<i>nigriceps</i> (Redtenbacher, 1842)	-----A-		FKSNDEAI
<i>violacea</i> (Koch, 1803)	--S--EAI		FKSNDEAI
<i>pygmaea</i> Kutschera, 1861	FKS--EAI		F-----A-
<i>atrocaerulea</i> (Stephens, 1831)	--SND--I		FKSNDEAI
<i>cyanella</i> (Redtenbacher, 1849)			-----A-
<i>venustula</i> Kutschera, 1861	--S--E-I		-----A-
<i>euphorbiae</i> (Schrank, 1781)	FKSNDEAI		-----I
<i>nonstriata</i> (Goeze, 1777)	FKSNDEAI		--S-DEAI
<i>coerulea</i> (Geoffroy, 1785)			FKSNDEAI
<i>erichsoni</i> (Zetterstedt, 1838)	FKSN-EAI		FKSNDEAI
Longitarsus Berthold, 1827			
<i>pellucidus</i> (Foudras, 1860)	--SNDEAI		--S-----
<i>ochroleucus</i> (Marsham, 1802)	F-SND-A-		--S-DEAI
<i>jacobaeae</i> (Waterhouse, 1858)	--SNDEAI		F-S---A-
<i>symphyti</i> Heikertinger, 1912	-----AI		-----AI
<i>succineus</i> (Foudras, 1860)	FKSNDEAI		
<i>aeruginosus</i> (Foudras, 1860)	-----A-		
<i>noricus</i> Leonardi, 1976	-----A-		
<i>rubiginosus</i> (Foudras, 1860)	FKS-DEAI		
<i>tabidus</i> (Fabricius, 1775)	FKSNDEAI		
<i>nigrofasciatus</i> (Goeze, 1777)	---N--A-		
<i>lycopi</i> (Foudras, 1860)	FKS-DEAI		--S-DEA-
<i>membranaceus</i> (Foudras, 1860)	-----A-		
<i>ferrugineus</i> (Foudras, 1860)	--S-D-AI		F-SN--AI
<i>nanus</i> (Foudras, 1860)	-----A-		F---DEAI
<i>melanocephalus</i> (DeGeer, 1775)	FKSNDEAI		-----A-
<i>plantagomaritimus</i> Dollman, 1912	-KS-D---		FKSN-EAI
<i>kutscherae</i> (Rye, 1872)	FKSND--I		FKSNDEAI
<i>curtus</i> (Allard, 1860)	FKSNDEAI		FKSN-EAI
<i>exsoletus</i> (Linnaeus, 1758)	--SNDEAI		FKSNDEAI
<i>pulmonariae</i> Weise, 1893	----D---		-----EAI
<i>longipennis</i> Kutschera, 1864	-----A-		
<i>lewisii</i> Baly, 1874	FK---EA-		
<i>scutellaris</i> auct. nec (Rey, 1874)			
<i>pratensis</i> (Panzer, 1794)	F-SNDEAI		
<i>reichei</i> (Allard, 1860)	--SND---		
<i>ballotae</i> (Marsham, 1802)	-----A-		FKS-----
<i>gracilis</i> Kutschera, 1864	--S-DEAI		F--N--A-
<i>longiseta</i> Weise, 1889	FKSN-EAI		
<i>ganglbaueri</i> Heikertinger, 1912	FKSN--AI		
<i>aeneicollis</i> (Faldermann, 1837)	-----EAI		--S-DE-I
<i>suturalis</i> (Marsham, 1802) nec (Fabricius, 1775)			
<i>atricillus</i> (Linnaeus, 1761)			FKSNDEAI
<i>suturellus</i> (Duftschmid, 1825)			FKSNDEAI
<i>nasturtii</i> (Fabricius, 1792)			FKSNDEAI
<i>quadriguttatus</i> (Pontoppidan, 1765)			--S-DEA-
<i>apicalis</i> (Beck, 1817)			FKSNDEA-
<i>holsaticus</i> (Linnaeus, 1758)			FKSNDEAI
<i>luridus</i> (Scopoli, 1763)			FKSNDEAI
<i>fulgens</i> (Foudras, 1860)			F-----A-
<i>brunneus</i> (Duftschmid, 1825)			FKSNDEAI
<i>minusculus</i> (Foudras, 1860)			-----A-
<i>fuscoaeneus</i> Redtenbacher, 1849			-----A-
<i>echii</i> (Koch, 1803)			-----I
<i>niger</i> (Koch, 1803)			--S-DEAI
<i>nigerrimus</i> (Gyllenhal, 1827)			FKSNDEAI
<i>parvulus</i> (Paykull, 1799)			FKSNDEAI
<i>medvedevi</i> Shapiro, 1956			--S-----
<i>anchusae</i> (Paykull, 1799)			--S-DEAI
<i>absynthii</i> Kutschera, 1862			F-S---A-
<i>obliteratus</i> (Rosenhauer, 1847)			-----AI
Altica Geoffroy, 1762			
<i>aenescens</i> Weise, 1888			FKS--EAI
<i>ampelophaga</i> (Guérin-Ménéville, 1858)			-----A-
<i>lythri</i> Aubé, 1843			F---D--I
<i>carduorum</i> (Guérin-Ménéville, 1858)			F-S---A-
<i>cirsii</i> Israelson, 1956			
<i>brevicollis</i> Foudras, 1860			--S-DEA-
<i>quercetorum</i> Foudras, 1860			
ssp. <i>saliceti</i> Weise, 1888			F-SN--AI
<i>tamaricis</i> Schrank, 1785			F---DEAI
<i>deserticola</i> Weise, 1889			-----A-
<i>engstromi</i> J.Sahlberg, 1893			FKSN-EAI
<i>oleracea</i> (Linnaeus, 1758)			FKSNDEAI
<i>chamaenerii</i> Håkan Lindberg, 1926			FKSN-EAI
<i>palustris</i> Weise, 1888			FKSNDEAI
<i>helianthemii</i> (Allard, 1859)			-----EAI
<i>pusilla</i> Duftschmid, 1825, nec Gyllenhal, 1813			
<i>longicollis</i> (Allard, 1860)			FKSNDEA-
<i>britteni</i> Sharp, 1914			
<i>sandini</i> Kemner, 1919			
<i>opacifrons</i> Lindberg, 1938			FKS-----
<i>carinthiaca</i> Weise, 1888			F--N--A-
Hermaeophaga Foudras, 1860			
<i>mercurialis</i> (Fabricius, 1792)			--S-DE-I
Batophila Foudras, 1860			
<i>rubi</i> (Paykull, 1799)			FKSNDEAI
<i>fallax</i> Weise, 1888			-----A-

Lythraria Bedel, 1897					
<i>salicariae</i> (Paykull, 1800)	FKSNDEAI				F-----A-
Ochrosis Foudras, 1860					-----A-
<i>ventralis</i> (Illiger, 1807)	-----A-				-----AI
Neocrepidodera Heikertinger, 1911					FKSN-EA-
Asiolestia Jacobson, 1925					FKSNDEAI
Crepidodera auct., nec Chevrolat, 1837					--S-D-A-
<i>brevicollis</i> (Daniel, 1904)	--S-D---				-----AI
<i>transversa</i> (Marsham, 1802)	--S-DEAI				F-S-D-A-
<i>impressa</i> (Fabricius, 1801)	--S-----				FKSNDEAI
<i>interpunctata</i> (Motschulsky, 1859)	FK-ND-AI				FKSNDEAI
<i>motschulskii</i> (Konstantinov, 1991)	FKSNDEAI				-----A-
<i>sublaevis</i> auct. nec (Motschulsky, 1859)					
<i>crassicornis</i> (Faldermann, 1837)	-----A-				F-S-D-A-
<i>ferruginea</i> (Scopoli, 1763)	FKSNDEAI				FKSNDEAI
<i>femorata</i> (Gyllenhal, 1813)	FKSNDE-I				FKSNDEAI
<i>nigritula</i> (Gyllenhal, 1813)	FKS--EAI				-----A-
Derocrepis Weise, 1886					
<i>rufipes</i> (Linnaeus, 1758)	-KS-DEAI				
Hippuriphila Foudras, 1860					
<i>modeeri</i> (Linnaeus, 1761)	FKSNDEAI				FKS-DEAI
<i>laevicollis</i> Hellén, 1933					--S-DEA-
Crepidodera Chevrolat, 1837					-----A-
Chalcoides Foudras, 1860					
<i>aurea</i> (Geoffroy, 1785)	----DEAI				----D---
<i>fulvicornis</i> (Fabricius, 1792)	FKSNDEAI				----D---
<i>lapponica</i> (Heikertinger, 1950)					----D---
<i>aurata</i> (Marsham, 1802)	FKSNDEAI				
<i>plutus</i> (Latreille, 1804)	--S-D-A-				
<i>lamina</i> (Bedel, 1901)	---N--A-				
<i>nitidula</i> (Linnaeus, 1758)	FKSNDEAI				
Epitrix Foudras, 1860					
<i>pubescens</i> (Koch, 1803)	FKS-DEAI				--SND--I
Podagrira Chevrolat, 1837					
<i>fuscicornis</i> (Linnaeus, 1767)	----D---				
Mantura Stephens, 1831					
<i>chrysanthemii</i> (Koch, 1803)	FKSNDEAI				FKSNDEAI
<i>obtusata</i> (Gyllenhal, 1813)	F-SNDEA-				-----EA-
<i>ambigua</i> Kutschera, 1862					FKSND-A-
<i>rustica</i> (Linnaeus, 1767)	FKSNDEAI				FKS---AI
Chaetocnema Stephens, 1831					FKSNDEAI
<i>semicoerulea</i> (Koch, 1803)	-K---EAI				FKSNDE-I
<i>concinna</i> (Marsham, 1802)	FKSNDEAI				FKSNDEAI
<i>laevicollis</i> (Thomson, 1866)	FKSNDEAI				--S-----
<i>heikertingeri</i> Lubischev, 1963					--S-DEAI
<i>tibialis</i> (Illiger, 1807)					F-SN----
<i>obesa</i> (Boieldieu, 1859)					F-S-D---
<i>breviuscula</i> (Faldermann, 1837)					-----AI
<i>aerosa</i> (Letzner, 1846)					FKSN-DEAI
<i>aridula</i> (Gyllenhal, 1827)					-----A-
<i>confusa</i> (Boheman, 1851)					FKSNDEAI
<i>mannerheimii</i> (Gyllenhal, 1827)					--S-D-A-
<i>arida</i> Foudras, 1860					FKS--EAI
<i>subcoerulea</i> (Kutschera, 1864)					-----AI
<i>hortensis</i> (Geoffroy, 1785)					F-S-D-A-
<i>sahlbergii</i> (Gyllenhal, 1827)					FKSNDEAI
<i>compressa</i> (Letzner, 1846)					FKSNDEAI
Dibolia Latreille, 1829					-----A-
<i>depressiuscula</i> Letzner, 1846					
<i>occultans</i> (Koch, 1803)					FKS-DEAI
<i>timida</i> (Illiger, 1794)					--S-DEA-
<i>cryptocephala</i> (Koch, 1803)					-----A-
<i>cynoglossi</i> (Koch, 1803)					-----EAI
Sphaeroderma Stephens, 1831					----DEA-
<i>testaceum</i> (Fabricius, 1775)					
<i>rubidum</i> (Graëlls, 1858)					F-SNDEAI
Argopus Fischer v. Waldheim, 1824					--S-D-AI
<i>ahrensi</i> (Germar, 1817)					-----A-
Apteropeda Chevrolat, 1837					
<i>splendida</i> Allard, 1860					----D---
<i>globosa</i> (Illiger, 1794)					----D---
<i>orbiculata</i> (Marsham, 1802)					----D---
Mniophila Stephens, 1831					
<i>muscorum</i> (Koch, 1803)					--SND--I
Psylliodes Berthold, 1827					
<i>affinis</i> (Paykull, 1799)					FKSNDEAI
<i>marcida</i> (Illiger, 1807)					FKSNDEAI
<i>luteola</i> (Müller, 1776)					-----EA-
<i>picina</i> (Marsham, 1802)					FKSND-A-
<i>attenuata</i> (Koch, 1803)					FKS---AI
<i>chrysocephala</i> (Linnaeus, 1758)					FKSNDEAI
<i>sophiae</i> Heikertinger, 1914					FKSNDE-I
<i>napi</i> (Fabricius, 1792)					FKSNDEAI
<i>brisouti</i> Bedel, 1898					--S-----
<i>cuprea</i> (Koch, 1803)					--S-DEAI
<i>isatidis</i> Heikertinger, 1912					F-SN----
<i>crambicola</i> Lohse, 1954					F-S-D---
<i>cupreata</i> (Duftschmid, 1825)					-----AI
<i>hyoscyami</i> (Linnaeus, 1758)					FKSNDEAI
<i>chalcomera</i> (Illiger, 1807)					--S-DEAI
<i>dulcamarae</i> (Koch, 1803)					FKS-DEAI

<i>cucullata</i> (Illiger, 1807)	FKSNDEAI	Acanthoscelidini Bridwell, 1946	
<i>reitteri</i> Weise, 1888	-----A-	Acanthoscelides Schilsky, 1905	
Hispinae Gyllenhal, 1813		<i>obtectus</i> (Say, 1831)	fksnd-ai
Hispa Linnaeus, 1767		<i>obsoletus</i> auct. nec (Say, 1831)	
<i>atra</i> Linnaeus, 1767	--S-D--I	Bruchidius Schilsky, 1905	
Cassidinae Stephens, 1831		<i>marginalis</i> (Fabricius, 1777)	-----AI
Pilemostoma Desbrochers des Loges, 1891		<i>unicolor</i> (Olivier, 1795)	-----I
<i>fastuosa</i> (Schaller, 1783)	--S-D-AI	<i>lividimanus</i> (Gyllenhal, 1833)	f-----
Hypocassida Weise, 1893		<i>villosus</i> (Fabricius, 1792)	--S-D---
<i>subferruginea</i> (Schränk, 1776)	FK--DEAI	<i>fasciatus</i> (Olivier, 1795)	
Cassida Linnaeus, 1758		Callosobruchus Pic, 1902	
<i>viridis</i> Linnaeus, 1758	FKSNDEAI	<i>chinensis</i> (Linnaeus, 1758)	f-snd---
<i>hemisphaerica</i> Herbst, 1799	FKSNDEAI	<i>maculatus</i> (Fabricius, 1775)	---nd---
<i>murraea</i> Linnaeus, 1767	F-S-DEAI	Amblycerini Bridwell, 1932	
<i>nebulosa</i> Linnaeus, 1758	FKSNDEAI	Spermophagus Schönherr, 1833	
<i>flaveola</i> Thunberg, 1794	FKSNDEAI	<i>sericeus</i> (Geoffroy, 1785)	f-S-D--I
<i>berolinensis</i> Suffrian, 1844	--S-----	CURCULIONOIDEA	
<i>lineola</i> Creutzer, 1799	-----A-	Nemonychidae Bedel, 1882	
<i>atrata</i> Fabricius, 1787	-----A-	Cimberidinae Des Gozis, 1882	
<i>seladonia</i> Gyllenhal, 1827	--S-D-AI	Cimberidini Des Gozis, 1882	
<i>vibex</i> Linnaeus, 1767	FKSNDEAI	Cimberis Des Gozis, 1881	
<i>pannonica</i> Suffrian, 1844	-----AI	<i>Rhinomacer</i> auct., nec Müller, 1764	
<i>panzeri</i> Weise, 1907	FKSN-EAI	<i>attelaboides</i> (Fabricius, 1787)	FKSNDEAI
<i>ferruginea</i> Goeze, 1777	--S--EA-	Doydirhynchini Pierce, 1916	
<i>rubiginosa</i> Müller, 1776	FKSNDEAI	Doydirhynchus Dejean, 1821	
<i>stigmatica</i> Suffrian, 1844	F---D-AI	<i>austriacus</i> (Olivier, 1807)	--SN--A-
<i>sanguinosa</i> Suffrian, 1844	FKSNDEAI	Anthribidae Billberg, 1820	
<i>denticollis</i> Suffrian, 1844	FKSNDEAI	Anthribinae Billberg, 1820	
<i>sanguinolenta</i> Müller, 1776	FKSNDEAI	Tropiderini Lacordaire, 1866	
<i>prasina</i> Illiger, 1798	FKS---AI	Tropideres Schönherr, 1823	
<i>subreticulata</i> Suffrian, 1844	-----A-	<i>albirostris</i> (Herbst, 1783)	--S-----I
<i>margaritacea</i> Schaller, 1783	----D-AI	<i>dorsalis</i> (Thunberg, 1796)	FKSN-EAI
<i>nobilis</i> Linnaeus, 1758	FKSNDEAI	Stenocerini Kolbe, 1895	
<i>vittata</i> Villers, 1789	--S-DEAI	Allandrus LeConte, 1876	
Bruchinae Latreille, 1802		<i>Tropiderinus</i> auct., nec Reitter, 1916	
Bruchini Latreille, 1802		<i>undulatus</i> (Panzer, 1795)	FKSNDE--
Bruchus Linnaeus, 1767		Enedreytes Schönherr, 1839	
<i>loti</i> Paykull, 1800	FKSNDEAI	<i>sepicola</i> (Fabricius, 1792)	--SND---
<i>atomarius</i> (Linnaeus, 1761)	FKSNDEAI	Zygaenodini Lacordaire, 1866	
<i>luteicornis</i> Illiger, 1794	--S-----	Rhaphitropis Reitter, 1916	
<i>rufimanus</i> Boheman, 1833	F-S-DEAI	<i>marchicus</i> (Herbst, 1797)	-----A-
<i>affinis</i> Frölich, 1799	F-SND-AI	Dissoleucas Jordan, 1925	
<i>viciae</i> Olivier, 1795	--S-D---	<i>niveirostris</i> (Fabricius, 1798)	FKSNDEAI
<i>pisorum</i> (Linnaeus, 1758)	FKSNDEAI		

Platyrhinini Bedel, 1882			
Platyrhinus Clairville & Schellenberg, 1798			
<i>resinosus</i> (Scopoli, 1763)	FKSNDEAI		-----EAI
Platystomini Pierce, 1916			
Platystomos Schneider, 1791			
<i>albinus</i> (Linnaeus, 1758)	FKSNDEAI		-----I
Anthribini Billberg, 1820			
Anthribus Geoffroy, 1762			
<i>Brachytarsus</i> Schönherr, 1823			
<i>fasciatus</i> Forster, 1770	F-S?DEA-		
<i>scapularis</i> (Gebler, 1833)	FKSNDEAI		
<i>nebulosus</i> Forster, 1770	FKSNDEAI		
Choraginae Kirby, 1819			
Araecerus Schönherr, 1823			
<i>coffaeae</i> (Fabricius, 1801)	f-snd---		
<i>fasciculatus</i> auct., nec (DeGeer, 1775)			
Choragus Kirby, 1819			
<i>sheppardi</i> Kirby, 1819	FKS-D---		
<i>horni</i> Wolfrum, 1930	--SND-A-		
Urodontinae Thomson, 1859			
Bruchela Dejean, 1821			
<i>Urodon</i> Schönherr, 1823			
<i>suturalis</i> (Fabricius, 1793)	-----I		
Attelabidae Billberg, 1820			
Rhynchitinae Gistel, 1848			
Rhynchitini Gistel, 1848			
Lasiorrhynchites Jekel, 1860			
<i>sericeus</i> (Herbst, 1797)	----D---		
<i>cavifrons</i> (Gyllenhal, 1833)	----D---		
<i>olivaceus</i> (Gyllenhal, 1833)	--S-D---		
<i>coeruleocephalus</i> (Schaller, 1783)	-----I		
Temnocerus Thunberg, 1815			
<i>Pselaphorrhynchites</i> Schilsky, 1903			
<i>nanus</i> (Paykull, 1792)	FKSNDEAI		
<i>tomentosus</i> (Gyllenhal, 1839)	FKSNDEAI		
<i>longiceps</i> (Thomson, 1888)	FKSND-AI		
Neocoenorhinus Voss, 1952			
<i>Caenorhinus</i> auct., nec Thomson, 1859			
<i>germanicus</i> (Herbst, 1797)	FKSNDEAI		
<i>aeneovirens</i> (Marsham, 1802)	--SNDE-I		
<i>interpunctatus</i> (Stephens, 1831)	--S-DE--		
<i>pauxillus</i> (Germar, 1824)	--S-D--I		
<i>aequatus</i> (Linnaeus, 1767)	F-SNDEAI		
Rhynchites Schneider, 1791			
<i>cupreus</i> (Linnaeus, 1758)	FKSNDEAI		
<i>auratus</i> (Scopoli, 1763)			-----EAI
<i>bacchus</i> (Linnaeus, 1758)			-----I
Byctiscini Voss, 1923			
Byctiscus Thomson, 1859			
<i>betulae</i> (Linnaeus, 1758)	FKSNDEAI		
<i>populi</i> (Linnaeus, 1758)	FKSNDEAI		
Deporaini Voss, 1929			
Deporaus Leach, 1819			
<i>Caenorhinus</i> Thomson, 1859			
<i>mannerheimii</i> (Hummel, 1823)	FKSNDEAI		
<i>betulae</i> (Linnaeus, 1758)	FKSNDEAI		
Attelabinae Billberg, 1820			
Attelabus Linnaeus, 1758			
<i>nitens</i> (Scopoli, 1763)	--S-DEAI		
Apoderinae Jekel, 1860			
Apoderus Olivier, 1807			
<i>coryli</i> (Linnaeus, 1758)	FKSNDEAI		
<i>erythropterus</i> (Gmelin, 1790)	-----AI		
Apionidae Schönherr, 1823			
Apioninae Schönherr, 1823			
Apion Herbst, 1797			
<i>laevigatum</i> (Paykull, 1792)	FKSNDE--		
<i>sorbi</i> (Fabricius, 1792)			
<i>dispar</i> Germar, 1817	--S-DEA-		
<i>hookerorum</i> Kirby, 1808	FKSNDEAI		
<i>onopordi</i> Kirby, 1808	FKSNDEAI		
<i>penetrans</i> Germar, 1817	--S-DEAI		
<i>basicorne</i> Illiger, 1807	-KS-D---		
<i>alliariae</i> auct. nec (Linnaeus, 1758)			
<i>carduorum</i> Kirby, 1808	--S-D---		
<i>gibbirostre</i> Gyllenhal, 1813	FKSNDEAI		
<i>carduorum</i> auct. nec Kirby, 1808			
<i>armatum</i> Gerstaecker, 1854	--S-DE--		
<i>austriacum</i> Wagner, 1904	----DEA-		
<i>confluens</i> Kirby, 1808	FKSNDEAI		
<i>stolidum</i> Germar, 1817	FKSNDEAI		
<i>detritum</i> Mulsant & Rey, 1859	----D---		
<i>sulcifrons</i> Herbst, 1797	--S-DEAI		
<i>aeneum</i> (Fabricius, 1775)	--S-D--I		
<i>radiolus</i> (Marsham, 1802)	FKSNDEAI		
<i>holosericeum</i> Gyllenhal, 1833	-----A-		
<i>minimum</i> Herbst, 1797	FKSNDEAI		
<i>elongatum</i> Germar, 1817	-----EAI		
<i>cineraceum</i> Wencker, 1864	FKS--E-I		
<i>flavimanum</i> Gyllenhal, 1833	--S-DE--		
<i>vicinum</i> Kirby, 1808	FKSNDE--		

<i>origani</i> Planet, 1918	--S-----	<i>rubiginosum</i> Grill, 1893	FKSNDEAI
<i>atomarium</i> Kirby, 1808	FKS-DEA-	<i>sanguineum</i> auct. nec (DeGeer, 1775)	
<i>oblivium</i> Schilsky, 1902	--S-D---	<i>rubens</i> Stephens, 1839	FKSNDEAI
<i>hoffmanni</i> Wagner, 1930	F-S-----	<i>seniculus</i> Kirby, 1808	FKSNDEAI
<i>pallipes</i> Kirby, 1808	--S-DEA-	<i>meieri</i> (Desbrochers des Loges, 1901)	FKSNDE--
<i>urticarium</i> (Herbst, 1784)	FKSNDEAI	<i>pubescens</i> Kirby, 1811	--S-DE--
<i>rufirostre</i> (Fabricius, 1775)	--S-D---	<i>simile</i> Kirby, 1811	FKSNDEAI
<i>compactum</i> Desbrochers des Loges, 1888	----D---	<i>tenuis</i> Kirby, 1808	--SNDEAI
<i>difficile</i> Herbst, 1797	----D---	<i>meliloti</i> Kirby, 1808	F-SNDEA-
<i>elongatum</i> Desbrochers des Loges, 1891	-----I	<i>loti</i> Kirby, 1808	FKSNDEAI
<i>fuscirostre</i> (Fabricius, 1775)	--S-D---	<i>modestum</i> Germar, 1817	--S-D---
<i>astragali</i> (Paykull, 1800)	--SNDEAI	<i>plumbeomicans</i> auct. nec Rosenhauer, 1856	
<i>gracilipes</i> Dietrich, 1857	F-S----I	<i>sicardi</i> auct. nec Desbrochers des Loges, 1893	
<i>fulvipes</i> (Geoffroy, 1785)	FKSNDEAI	<i>virans</i> Herbst, 1797	FKSNDEAI
<i>dichroum</i> Bedel, 1885		<i>atratum</i> Kirby, 1808	----D---
<i>flavipes</i> (Paykull, 1792) nec (DeGeer, 1775)		<i>ebeninum</i> Kirby, 1808	FKSNDEAI
<i>nigritarse</i> Kirby, 1808	--S-DEA-	<i>pisi</i> (Fabricius, 1801)	F-S-DEAI
<i>filirostre</i> Kirby, 1808	--S-DEAI	<i>aestimatum</i> Faust, 1890	-----AI
<i>trifolii</i> (Linnaeus, 1768)	FKSNDEAI	<i>aethiops</i> Herbst, 1797	FKSNDEAI
<i>aestivum</i> Germar, 1817		<i>ononis</i> Kirby, 1808	--S-D--I
<i>ruficrus</i> Germar, 1817	-----EA-	<i>pavidum</i> Germar, 1817	-----EAI
<i>interjectum</i> Desbrochers des Loges, 1895	FKSND---	<i>immune</i> Kirby, 1808	----D---
<i>boreum</i> Gönget, 1997		<i>punctirostre</i> Gyllenhal, 1839	-----I
<i>apricans</i> Herbst, 1797	FKSNDEAI	<i>scandinavicum</i> Dieckmann, 1977	F-SN----
<i>varipes</i> Germar, 1817	-KSNDE-I	<i>brundini</i> Wagner, 1943	FKSN----
<i>assimile</i> Kirby, 1808	FKSNDEAI	<i>columbinum</i> Germar, 1817	F-SNDE--
<i>ononidis</i> Gyllenhal, 1827	-KSNDEA-	<i>spencii</i> Kirby, 1808	FKSNDEAI
<i>ononicola</i> Bach, 1854		<i>afer</i> Gyllenhal, 1833	FKSN-EA-
<i>dissimile</i> Germar, 1817	--S-DEA-	<i>platalea</i> auct. nec Germar, 1817	
<i>brevirostre</i> Herbst, 1797	----D---	<i>gnarum</i> Faust, 1890	-K-----
<i>simum</i> Germar, 1817	FKS-DEAI	<i>gyllenhali</i> Kirby, 1808	FKSNDEAI
<i>violaceum</i> Kirby, 1808	FKSNDEAI	<i>subulatum</i> Kirby, 1808	FKSNDEAI
<i>hydrolapathi</i> (Marsham, 1802)	--S-D---	<i>opeticum</i> Bach, 1854	FKS-DEAI
<i>laticeps</i> Desbrochers des Loges, 1870	FK-----	<i>craccae</i> (Linnaeus, 1767)	--SNDEAI
<i>lindbergi</i> Wagner, 1943		<i>cerdo</i> Gerstaecker, 1854	FKSNDEAI
<i>marchicum</i> Herbst, 1797	FKSNDEAI	<i>pomona</i> (Fabricius, 1798)	--S-D-AI
<i>affine</i> Kirby, 1808	FKSNDEA-	<i>flavifemoratum</i> Herbst, 1797	----D---
<i>sedi</i> Germar, 1818	FKSNDEAI	<i>viciae</i> (Paykull, 1800)	FKSNDEAI
<i>curtirostre</i> Germar, 1817	FKSNDEAI	<i>voisini</i> (Ehret, 1997)	
<i>oblongum</i> Gyllenhal, 1827	-----A-	<i>ervi</i> Kirby, 1808	FKSNDEAI
<i>frumentarium</i> (Linnaeus, 1758)	--SNDEAI	<i>melancholicum</i> Wencker, 1864	F-SND-A-
<i>sanguineum</i> (DeGeer, 1775)		<i>vorax</i> Herbst, 1797	--S-D-AI
<i>miniatum</i> Germar, 1833		<i>punctigerum</i> (Paykull, 1792)	F-SNDE-I
<i>haematodes</i> Kirby, 1808	FKSNDEAI	<i>facetum</i> Gyllenhal, 1839	FKSNDEA-
<i>frumentarium</i> (Paykull, 1792) nec (Linnaeus, 1758)		Nanophyinae Gistel, 1848	
<i>cruentatum</i> Walton, 1844	F-SNDEAI	Nanophyes Schönherr, 1838	
		<i>Nanodes</i> Schönherr, 1825	
		<i>circumscriptus</i> Aubé, 1864	F-S--EA-

<i>marmoratus</i> (Goeze, 1777)	FKSNDEAI	<i>rectus</i> Thomson, 1865	F-SND---
<i>globulus</i> (Germar, 1821)	--S-----	<i>laticollis</i> auct. nec Boheman, 1843	
<i>sahlbergi</i> (Sahlberg, 1835)	FKS-DE--	<i>spinimanus</i> Germar, 1824	--S-D-A-
Curculionidae Latreille, 1802		<i>digitalis</i> (Gyllenhal, 1827)	--S-DEA-
Entiminae Schönherr, 1823		<i>heymesii</i> Hybenthal, 1934	--S-D---
Otiorhynchini Schönherr, 1826		<i>scabriculus</i> (Linnaeus, 1771)	-KS-DE-I
Otiorhynchus Germar, 1822		<i>bifoveolatus</i> (Beck, 1817)	FKSNDEAI
<i>lugdunensis</i> Boheman, 1843	--S-DEA-	<i>angustisetulus</i> Hansen, 1915	-KS-D-A-
<i>fuscipes</i> (Olivier, 1807)	----dE--	<i>aristatus</i> (Gyllenhal, 1827)	FKSNDEAI
<i>arcticus</i> (O.Fabricius, 1780)	FKSNd---	Omiini Shuckard, 1840	
<i>politus</i> Gyllenhal, 1834	FK-----	Mylacini Reitter, 1913	
<i>raucus</i> (Fabricius, 1777)	FKSNDEAI	Omiamima Silfverberg, 1977	
<i>nodosus</i> (Müller, 1764)	FKSNDEAI	Omius auct., nec Germar, 1817	
<i>dubius</i> (Ström, 1783)		<i>mollina</i> (Boheman, 1834)	--SND---
<i>rugosostriatus</i> (Goeze, 1777)	--SND---	Phyllobiini Schönherr, 1826	
<i>porcatus</i> (Herbst, 1795)	F-SNDE--	Phyllobius Germar, 1824	
<i>scaber</i> (Linnaeus, 1758)	FKSNDEAI	<i>cinerascens</i> (Fabricius, 1792)	-----I
<i>uncinatus</i> Germar, 1824	----D---	<i>viridicollis</i> (Fabricius, 1792)	FKSNDEA-
<i>ligneus</i> (Olivier, 1807)	--SND---	<i>brevis</i> Gyllenhal, 1834	-----I
<i>singularis</i> (Linnaeus, 1767)	FKSNDEAI	<i>roboretanus</i> Gredler, 1882	-----E-I
<i>lepidopterus</i> (Fabricius, 1794)	--SN----	<i>parvulus</i> (Olivier, 1807) nec (Fabricius, 1792)	
<i>salicis</i> (Ström, 1788) nec (Linnaeus, 1758)		<i>virideaeris</i> (Laicharting, 1781)	FKSNDEAI
<i>sulcatus</i> (Fabricius, 1775)	F-SNDEA-	<i>oblongus</i> (Linnaeus, 1758)	FKSNDEAI
<i>rugifrons</i> (Gyllenhal, 1813)	FKSND-A-	<i>pyri</i> (Linnaeus, 1758)	FKSNDEAI
<i>smreczynskii</i> Cmoluch, 1968	----D---	<i>vespertinus</i> (Fabricius, 1792)	--S-DEA-
<i>rotundus</i> Marseul, 1872	-----I	<i>maculicornis</i> Germar, 1824	FKSNDEAI
<i>rotundatus</i> Siebold, 1837, nec (Gmelin, 1790)		<i>argentatus</i> (Linnaeus, 1758)	FKSNDEAI
<i>desertus</i> Rosenhauer, 1847	FKSNDEA-	<i>betulinus</i> (Bechstein & Scharfenberg, 1805)	-----AI
<i>crataegi</i> Germar, 1824	----D---	<i>betulae</i> (Fabricius, 1801) nec (Linnaeus, 1758)	
<i>ovatus</i> (Linnaeus, 1758)	FKSNDEAI	<i>arborator</i> (Herbst, 1797)	FK---EAI
<i>tristis</i> (Scopoli, 1763)	F-S-DEAI	<i>scutellaris</i> Redtenbacher, 1849	-K-----
<i>aurosparus</i> Germar, 1824	-----A-	<i>glaucus</i> (Scopoli, 1763)	FKSNDEAI
<i>ligustici</i> (Linnaeus, 1758)	FKSNDEAI	<i>calcaratus</i> (Fabricius, 1792)	
<i>atroapterus</i> (DeGeer, 1775)	--SND--I	<i>pomaceus</i> Gyllenhal, 1834	FKSNDEAI
<i>dieckmanni</i> Magnano, 1979	--S-----	<i>urticae</i> (DeGeer, 1775) nec (Scopoli, 1763)	
<i>conspersus</i> (Herbst, 1795)	-----A-	Polydrosini Schönherr, 1823	
<i>orbicularis</i> (Herbst, 1795)	-----I	Polydrusus Germar, 1817	
Peritelini Lacordaire, 1863		<i>marginatus</i> Stephens, 1831	---N----
Simo Dejean, 1821		<i>pallidus</i> (Gyllenhal, 1834)	----DEAI
Homorhythmus Bedel, 1883		<i>atomarius</i> (Olivier, 1807) nec (Linnaeus, 1761)	
Peritelus auct., nec Germar, 1824		<i>pterygomalis</i> Boheman, 1840	-KS-DEA-
<i>hirticornis</i> (Herbst, 1795)	--SND---	<i>corruscus</i> Germar, 1824	-----EAI
<i>variegatus</i> (Boheman, 1843)	----D---	<i>flavipes</i> (DeGeer, 1775)	FKSNDEAI
Trachyphloeini Lacordaire, 1863		<i>impressifrons</i> Gyllenhal, 1834	--S---A-
Trachyphloeus Germar, 1817		<i>cervinus</i> (Linnaeus, 1758)	F-SNDEAI
<i>alternans</i> Gyllenhal, 1834	--S-D---	<i>pilosus</i> Gredler, 1866	FKSN-EAI
		<i>pulchellus</i> Stephens, 1831	----D---

<i>confluens</i> Stephens, 1831	----D---	<i>Philopedon</i> Schönherr, 1826	
<i>undatus</i> (Fabricius, 1781)	FKSNDEAI	<i>plagiatus</i> (Schaller, 1783)	FKSNDEAI
<i>fulvicornis</i> (Fabricius, 1792)	FKSN-EAI	Geonemini Gistel, 1856	
<i>ruficornis</i> (Bonsdorff, 1785) nec (Linnaeus, 1758)		<i>Barynotus</i> Germar, 1817	
<i>picus</i> (Fabricius, 1792)	-----I	<i>obscurus</i> (Fabricius, 1775)	FKSNDEAI
<i>formosus</i> (Mayer, 1779)	--S-D--I	<i>squamosus</i> Germar, 1824	--SND---
<i>splendidus</i> (Herbst, 1784)		<i>moerens</i> (Fabricius, 1792)	FKSNDEA-
<i>sericeus</i> (Schaller, 1783) nec (Goeze, 1777)		Tropiphorini Marseul, 1863	
<i>mollis</i> (Ström, 1768)	FKSNDEAI	<i>Tropiphorus</i> Schönherr, 1842	
Sciaphilini Sharp, 1891		<i>elevatus</i> (Herbst, 1795)	FKSNDEAI
<i>Sciaphobus</i> Daniel, 1904		<i>carinatus</i> (Müller, 1776) nec (Linnaeus, 1767)	
<i>rubi</i> (Gyllenhal, 1813)	--S-----	<i>terricola</i> (Newman, 1838)	F-S-D---
<i>Sciaphilus</i> Schönherr, 1823		<i>tomentosus</i> (Marsham, 1802) nec (Olivier, 1790)	
<i>asperatus</i> (Bonsdorff, 1785)	FKSNDEAI	<i>obtusus</i> (Bonsdorff, 1785)	-KSNDE-I
<i>Brachysomus</i> Schönherr, 1823		Tanymecini Lacordaire, 1863	
<i>echinatus</i> (Bonsdorff, 1785)	FKSNDEAI	<i>Cycloderes</i> Sahlberg, 1823	
<i>Foucartia</i> Jacquelin du Val, 1854		<i>pilosulus</i> (Herbst, 1795)	-----I
<i>squamulata</i> (Herbst, 1795)	--S-----	<i>Chlorophanus</i> Sahlberg, 1823	
<i>Barypeithes</i> Jacquelin du Val, 1854		<i>viridis</i> (Linnaeus, 1758)	FK--DEAI
<i>chevrolati</i> (Boheman, 1843)	--S-----	<i>graminicola</i> (Schönherr, 1832)	-----EAI
<i>pellucidus</i> (Boheman, 1834)	FKSNDEA-	<i>Tanymecus</i> Germar, 1817	
<i>trichopterus</i> (Gautier des Cottés, 1863)	--S-DEAI	<i>palliatus</i> (Fabricius, 1787)	FKS-DEAI
<i>mollicomus</i> (Ahrens, 1812)	FKSNDE--	Sitonini Gistel, 1856	
<i>araneiformis</i> (Schränk, 1781)	--sNDE--	<i>Sitona</i> Germar, 1817	
Brachyderini Schönherr, 1826		<i>gressorius</i> (Fabricius, 1792)	--S----I
<i>Brachyderes</i> Schönherr, 1823		<i>griseus</i> (Fabricius, 1775)	--SNDEAI
<i>incanus</i> (Linnaeus, 1758)	FKSNDEAI	<i>cambricus</i> Stephens, 1831	----DE--
<i>Strophosoma</i> Billberg, 1820		<i>cinerascens</i> (Fåhraeus, 1840)	--S-D---
<i>Neliocarus</i> Thomson, 1859		<i>regensteinensis</i> (Herbst, 1797)	F-S-D---
<i>fulvicorne</i> Walton, 1848	F-SND-A-	<i>striatellus</i> Gyllenhal, 1834	-K--DEAI
<i>curvipes</i> Thomson, 1865		<i>tibialis</i> (Herbst, 1795) nec (Sparrman, 1787)	
<i>melanogrammum</i> (Forster, 1771)	F-SNDEAI	<i>lineatus</i> (Linnaeus, 1758)	FKSNDEAI
<i>septentrionale</i> Pelletier, 1995		<i>inops</i> Schönherr, 1832	-----EA-
<i>capitatum</i> (DeGeer, 1775)	FKSNDEAI	<i>suturalis</i> Stephens, 1831	FKSNDEAI
<i>rufipes</i> Stephens, 1831		<i>lateralis</i> Gyllenhal, 1834	FKSND-A-
<i>faber</i> (Herbst, 1785)	--SND-AI	<i>ononidis</i> Sharp, 1866	
<i>sus</i> Stephens, 1831	--SND---	<i>sulcifrons</i> (Thunberg, 1798)	FKSNDEAI
<i>laterale</i> (Paykull, 1792) nec (Panzer, 1789)		<i>puncticollis</i> Stephens, 1831	FKSNDEAI
Cneorhinini Lacordaire, 1863		<i>lepidus</i> Gyllenhal, 1834	FKSNDEAI
<i>Liophloeus</i> Germar, 1817		<i>flavescens</i> (Marsham, 1802) nec (Fabricius, 1787)	
<i>tessulatus</i> (Müller, 1776)	F-SNDEAI	<i>longulus</i> Gyllenhal, 1834	-----EA-
<i>Attactagenus</i> Tournier, 1876		<i>lineellus</i> (Bonsdorff, 1785)	FKSNDEAI
<i>Cneorhinus</i> auct., nec Schönherr, 1823		<i>decipiens</i> Lindberg, 1933	
<i>plumbeus</i> (Marsham, 1802)	--S-D---	<i>ambiguus</i> Gyllenhal, 1834	FKSNDEAI
<i>exaratus</i> (Marsham, 1802) nec (Gmelin, 1790)		<i>macularius</i> (Marsham, 1802)	FK--DEAI
		<i>crinitus</i> (Herbst, 1795) nec (Gmelin, 1790)	

<i>waterhousei</i> Walton, 1846	----D----	Cyclominae Schönherr, 1826	
<i>hispidulus</i> (Fabricius, 1777)	FKSNDEAI	Rhytirrhinini Lacordaire, 1863	
<i>cylindricollis</i> (Fåhraeus, 1840)	F-SNDEAI	Gronops Schönherr, 1823	
<i>humeralis</i> Stephens, 1831	F-SNDEAI	<i>lunatus</i> (Fabricius, 1775)	--S-DE--
Lixinae Schönherr, 1823		<i>inaequalis</i> Boheman, 1842	FKS-DEAI
Lixini Schönherr, 1823		Hyperinae Marseul, 1863	
Larinus Dejean, 1821		Hypera Germar, 1817	
<i>planus</i> (Fabricius, 1792)	---NDEAI	Phytonomus Schönherr, 1823	
<i>sturnus</i> (Schaller, 1783)	FKS--EAI	<i>zoilus</i> (Scopoli, 1763)	FKSNDEAI
<i>jaceae</i> (Fabricius, 1775)	-----EA-	<i>punctata</i> (Fabricius, 1775)	
Lixus Fabricius, 1801		<i>vidua</i> Gené, 1837	--SN----
<i>paraplecticus</i> (Linnaeus, 1758)	FKS-DEAI	<i>dauci</i> (Olivier, 1807)	-KS-DEAI
<i>iridis</i> Olivier, 1807	FKSNDEAI	<i>fasciculata</i> (Herbst, 1795) nec (DeGeer, 1775)	
<i>albomarginatus</i> Boheman, 1843	-----I	<i>arundinis</i> (Paykull, 1792)	--S-DEAI
<i>ascanii</i> auct. nec Linnaeus, 1767		<i>pollux</i> (Fabricius, 1796)	FKSNDEAI
<i>myagri</i> Olivier, 1807	----D----	<i>adspersa</i> (Fabricius, 1793) nec (Fabricius, 1775)	
<i>punctiventris</i> Boheman, 1836	-----?I	<i>rumicis</i> (Linnaeus, 1758)	FKSNDEAI
<i>bardanae</i> (Fabricius, 1787)	--SN-EAI	<i>contaminata</i> (Herbst, 1795)	-----A-
Rhinocyllini Lacordaire, 1863		<i>meles</i> (Fabricius, 1792)	FKSNDEAI
Rhinocyllus Germar, 1819		<i>fornicata</i> (Penecke, 1928)	F-S-----
<i>conicus</i> (Frölich, 1792)	-----E-I	<i>arator</i> (Linnaeus, 1758)	FKSNDEAI
Cleonini Schönherr, 1826		<i>diversipunctata</i> (Schrank, 1798)	FKSNDEAI
Temnorhinus Chevrolat, 1873		<i>elongata</i> (Paykull, 1792) nec (Fabricius, 1775)	
<i>hololeucus</i> (Pallas, 1781)	-----I	<i>suspiciosa</i> (Herbst, 1795)	FKSNDEAI
Coniocleonus Motschulsky, 1860		<i>pedestris</i> (Paykull, 1792) nec (Poda, 1761)	
<i>hollbergi</i> (Fåhraeus, 1842)	FKSNDEAI	<i>obovata</i> (Csiki, 1934)	FKSN-E--
<i>turbatus</i> (Fåhraeus, 1842)		<i>denominanda</i> (Capiomont, 1868)	FKSND---
<i>glaucus</i> (Fabricius, 1787) nec (Scopoli, 1763)		<i>postica</i> (Gyllenhal, 1813)	FKSNDEAI
<i>nebulosus</i> (Linnaeus, 1758)	FKSNDEAI	<i>variabilis</i> (Herbst, 1795) nec (Fabricius, 1777)	
Stephanocleonus Motschulsky, 1860		<i>fuscocinerea</i> (Marsham, 1802)	-KS-DEAI
<i>tetragrammus</i> (Pallas, 1781)	-----A-	<i>murina</i> (Fabricius, 1793) nec (Müller, 1764)	
Bothrynoderes Schönherr, 1823		<i>plantaginis</i> (DeGeer, 1775)	F-SNDEAI
Chromoderus Motschulsky, 1860		<i>nigrirostris</i> (Fabricius, 1775)	FKSNDEAI
<i>affinis</i> (Schrank, 1781)	FKSNDEAI	<i>venusta</i> (Fabricius, 1781)	--SNDEAI
<i>fasciatus</i> (Müller, 1776) nec (Scopoli, 1763)		<i>trilineata</i> (Marsham, 1802)	
Pseudocleonus Chevrolat, 1873		<i>viciae</i> (Gyllenhal, 1813)	FKSNDEAI
<i>grammicus</i> (Panzer, 1789)	--S-----	Limobius Schönherr, 1847	
<i>cinereus</i> (Schrank, 1781)	-----I	<i>borealis</i> (Paykull, 1792)	FKSNDE--
Cyphocleonus Motschulsky, 1860		Eriirhininae Schönherr, 1825	
<i>dealbatus</i> (Gmelin, 1790)	----DEAI	Eriirhinini Schönherr, 1825	
<i>tigrinus</i> (Panzer, 1789) nec (Geoffroy, 1785)		Notarini Zumpt, 1926	
<i>trisulcatus</i> (Herbst, 1795)	FKS-DE-I	Grypus Germar, 1817	
Cleonis Dejean, 1821		<i>equiseti</i> (Fabricius, 1775)	FKSNDEAI
<i>pigra</i> (Scopoli, 1763)	FKSNDEAI	<i>brunnirostris</i> (Fabricius, 1792)	--S-DEAI
		Thryogenes Bedel, 1884	
		<i>fiorii</i> Zumpt, 1928	----D---
		<i>atrirostris</i> Lohse, 1992	

<i>festucae</i> (Herbst, 1795)	FKSNDEAI	<i>majalis</i> (Paykull, 1792)	FKSNDEA-
<i>nereis</i> (Paykull, 1800)	FKSNDEAI	<i>dorsalis</i> (Linnaeus, 1758)	FKSNDEAI
<i>scirrhosus</i> (Gyllenhal, 1836)	FKSNDEA-	Styphlini Jekel, 1861	
Notaris Germar, 1817		Comasinus Dejean, 1821	
<i>bimaculatus</i> (Fabricius, 1787)	-KSNDEAI	Orthochaetes Germar, 1824	
<i>scirpi</i> (Fabricius, 1792)	FKSNDEAI	<i>setiger</i> (Beck, 1817)	--S-D---
<i>acridulus</i> (Linnaeus, 1758)	FKSNDEAI	Pseudostyphlus Tournier, 1874	
<i>aethiops</i> (Fabricius, 1792)	FKSNDEAI	<i>pillumus</i> (Gyllenhal, 1836)	FKS-DEA-
<i>maerkeli</i> (Boheman, 1843)	-----EAI	Smicronychini Seidlitz, 1891	
Tanysphyrinae Gistel, 1856		Smicronyx Schönherr, 1843	
Tanysphyrus Germar, 1817		<i>reichii</i> (Gyllenhal, 1836)	--S-----
<i>lemnae</i> (Paykull, 1792)	FKSNDEAI	<i>jungermanniae</i> (Reich, 1797)	--SND---
<i>callae</i> Voss, 1943		<i>smreczynskii</i> Solari, 1952	FKS-D---
<i>ater</i> Blatchley, 1928	FKS-----	<i>politus</i> Thomson, 1865, nec Boheman, 1843	
<i>makolskii</i> Smreczynski, 1957		<i>coecus</i> (Reich, 1797)	----DE--
Curculioninae Latreille, 1802		Cionini Schönherr, 1825	
Ellescini Thomson, 1859		Cionus Clairville & Schellenberg, 1798	
Ellescus Dejean, 1821		<i>alauda</i> (Herbst, 1784)	---N----
<i>scanicus</i> (Paykull, 1792)	FKSNDEAI	<i>tuberculosis</i> (Scopoli, 1763)	FKSNDEAI
<i>bipunctatus</i> (Linnaeus, 1758)	FKSNDEAI	<i>scrophulariae</i> (Linnaeus, 1758)	FKSNDEAI
<i>infirmus</i> (Herbst, 1795)	-----EAI	<i>hortulanus</i> (Geoffroy, 1785)	FKSNDEAI
Dorytomus Germar, 1817		<i>longicollis</i> Brisout de Barneville, 1863	FKSN-EAI
<i>longimanus</i> (Forster, 1771)	--S-D-AI	<i>montanus</i> Wingelmüller, 1914	
<i>schoenherri</i> Faust, 1882	-----EAI	<i>olivieri</i> Rosenschoeld, 1838	-----EA-
<i>nordenskioldi</i> Faust, 1882	-K---E-I	<i>nigritarsis</i> Reitter, 1904	FKSNDEA-
<i>tremulae</i> (Fabricius, 1787)	FKSNDEAI	Stereonychus Suffrian, 1854	
<i>tortrix</i> (Linnaeus, 1761)	FKSNDEAI	<i>fraxini</i> (DeGeer, 1775)	FKS-DEAI
<i>filirostris</i> (Gyllenhal, 1836)	--S-DE--	Cleopus Dejean, 1821	
<i>minutus</i> (Gyllenhal, 1836)	-----EA-	<i>pulchellus</i> (Herbst, 1795)	F-SNDEA-
<i>suratus</i> (Gyllenhal, 1836)	-----AI	<i>solani</i> (Fabricius, 1792)	-----A-
<i>flavipes</i> (Panzer, 1797) nec (DeGeer, 1775)		Tychiini Gistel, 1848	
<i>lapponicus</i> J.Sahlberg, 1892	F-SN----	Tychius Germar, 1817	
<i>ictor</i> (Herbst, 1795)	F-S-D-AI	<i>quinquepunctatus</i> (Linnaeus, 1758)	FKSNDEAI
<i>validirostris</i> (Gyllenhal, 1836)		<i>parallelus</i> (Panzer, 1794)	--S-D--I
<i>hirtipennis</i> (Bedel, 1884)	F-SNDE-I	<i>venustus</i> (Fabricius, 1787) nec (Fabricius, 1781)	
<i>edoughensis</i> Desbrochers des Loges, 1875	FKSNDEAI	<i>polylineatus</i> (Germar, 1824)	FKSNDEAI
<i>affinis</i> (Paykull, 1800) nec (Schrank, 1781)		<i>schneideri</i> (Herbst, 1795)	-KS-D-AI
<i>reussi</i> Formanek, 1908	-----A-	<i>squamulatus</i> Gyllenhal, 1836	--SND-AI
<i>dejeani</i> Faust, 1882	F-SNDEAI	<i>flavicollis</i> auct. nec Stephens, 1831	
<i>taeniatus</i> (Fabricius, 1781)	FKSNDEAI	<i>medicaginis</i> Brisout de Barneville, 1862	-----A-
<i>occallescens</i> (Gyllenhal, 1836)	-----A-	<i>aureolus</i> Kiesenwetter, 1851	-----A-
<i>melanophthalmus</i> (Paykull, 1792)	FKSNDEAI	<i>trivialis</i> Boheman, 1843	----DE--
<i>rufatus</i> (Bedel, 1886)	FKSNDEAI	<i>kiesenwetteri</i> Tournier, 1873	
<i>rufulus</i> (Bedel, 1884) nec (Mannerheim, 1853)		<i>crassirostris</i> Kirsch, 1871	----D---
<i>salicinus</i> (Gyllenhal, 1827)	FKSNDEA-	<i>junceus</i> (Reich, 1797)	--S-D-AI
<i>salicis</i> Walton, 1851	FKSNDEAI		

<i>breviusculus</i> Desbrochers des Loges, 1873	F-S--EAI	Curculionini Latreille, 1802	
<i>micaceus</i> Rey, 1895		Curculio Linnaeus, 1758	
<i>haematopus</i> auct. nec Gyllenhal, 1836		<i>venosus</i> (Gravenhorst, 1807)	--S-D-AI
<i>meliloti</i> Stephens, 1831	F-SNDEAI	<i>nucum</i> Linnaeus, 1758	F-SNDEAI
<i>stephensi</i> Gyllenhal, 1836	FKSNDEAI	<i>glandium</i> Marsham, 1802	----DEAI
<i>tomentosus</i> (Herbst, 1795) nec (Olivier, 1790)		<i>villosus</i> Fabricius, 1781	--SNDEAI
<i>sharpi</i> Tournier, 1873	-----EA-	<i>betulae</i> (Stephens, 1831)	FKSNDEAI
<i>picrostris</i> (Fabricius, 1787)	FKSNDEAI	<i>cerasorum</i> Paykull, 1792, nec Fabricius, 1775	
<i>lineatulus</i> Stephens, 1831	--S-DEA-	<i>rubidus</i> (Gyllenhal, 1836)	-----I
Sibinia Germar, 1817		Archarius Gistel, 1848	
<i>sodalis</i> Germar, 1824	----D---	<i>crux</i> (Fabricius, 1777)	FKSND-AI
<i>phalerata</i> (Gyllenhal, 1836)	--S-DE-I	<i>salicivorus</i> (Paykull, 1792)	FKSNDEAI
<i>primita</i> (Herbst, 1795)	FKSND-A-	<i>pyrrhoceras</i> (Marsham, 1802)	--SNDEAI
<i>pyrrhodactyla</i> (Marsham, 1802)	FKSND-AI	Rhamphini Rafinesque, 1815	
<i>potentillae</i> Germar, 1824		Rhynchaenus Clairville & Schellenberg, 1798	
<i>pellucens</i> (Scopoli, 1772)	FK---EAI	Orchestes Illiger, 1804	
<i>viscaria</i> (Linnaeus, 1761)	FKSN-EAI	<i>rufus</i> (Schränk, 1781)	--S-D-AI
Acalyptini Thomson, 1859		<i>alni</i> (Linnaeus, 1758)	-K--DEAI
Acalyptus Schönherr, 1833		<i>saltator</i> (Geoffroy, 1785)	
<i>carpini</i> (Fabricius, 1792)	FKSNDEAI	<i>pilosus</i> (Fabricius, 1781)	--SNDEAI
<i>sericeus</i> Gyllenhal, 1836	FKS-D---	<i>quercus</i> (Linnaeus, 1758)	FKSND-AI
Anthonomini Thomson, 1859		<i>signifer</i> (Creutzer, 1799)	--SND-AI
Anthonomus Germar, 1817		<i>avellanae</i> (Donovan, 1797) nec (Paykull, 1792)	
Furcipes Desbrochers des Loges, 1868		<i>iota</i> (Fabricius, 1787)	FKSNDEAI
<i>pomorum</i> (Linnaeus, 1758)	-KSNDEAI	<i>lonicerae</i> (Herbst, 1795)	FK---EAI
<i>humeralis</i> (Panzer, 1795)	FKSNDEA-	<i>fagi</i> (Linnaeus, 1758)	F-SNDEA-
<i>piri</i> Kollar, 1837	--S---AI	<i>testaceus</i> (Müller, 1776)	FKSNDEAI
<i>ulmi</i> (DeGeer, 1775)	--S-DEAI	<i>calceatus</i> (Germar, 1821)	FKSNDE--
<i>bituberculatus</i> Thomson, 1868	--SNDE--	<i>rusci</i> (Herbst, 1795)	FKSNDEAI
<i>spilotus</i> Redtenbacher, 1849	--S-----	<i>pratensis</i> (Germar, 1821)	-----AI
<i>undulatus</i> Gyllenhal, 1836	FKSN-E--	<i>ermischi</i> Dieckmann, 1958	-----E--
<i>pedicularius</i> (Linnaeus, 1758)	FKSNDEAI	<i>cinereus</i> Fähræus, 1843	-----I
<i>conspersus</i> Desbrochers des Loges, 1868	F-SNDEA-	Tachyerges Schönherr, 1826	
<i>rufus</i> Gyllenhal, 1836	--S-D--I	<i>decoratus</i> (Germar, 1821)	FKSNDEAI
<i>sorbi</i> Germar, 1821	F-S-DEA-	<i>rufitarsis</i> (Germar, 1821)	F-SND-AI
<i>rubi</i> (Herbst, 1795)	FKSNDEAI	<i>salicis</i> (Linnaeus, 1758)	FKSNDEAI
<i>brunnipennis</i> Curtis, 1840	FKSNDEAI	<i>stigma</i> (Germar, 1821)	FKSNDEAI
<i>phyllocola</i> (Herbst, 1795)	FKSNDEAI	<i>pseudostigma</i> (Tempère, 1982)	F-SND-A-
<i>varians</i> (Paykull, 1792) nec (Gmelin, 1790)		Isochnus Thomson, 1859	
<i>pinivorax</i> Silfverberg, 1977	FKS--EAI	<i>populicola</i> (Silfverberg, 1977)	FKSNDEAI
<i>pubescens</i> (Paykull, 1792) nec (Fabricius, 1775)		<i>populi</i> (Fabricius, 1793) nec (Linnaeus, 1758)	
<i>rectirostris</i> (Linnaeus, 1758)	FKSNDEAI	<i>foliorum</i> (Müller, 1764)	FKSNDEAI
Brachonyx Schönherr, 1825		<i>saliceti</i> (Paykull, 1792)	
<i>pineti</i> (Paykull, 1792)	FKSNDEAI	<i>flagellum</i> (Ericson, 1902)	FKSN----
Bradybatus Germar, 1824		<i>angustifrons</i> (West, 1917)	---ND---
<i>kellneri</i> Bach, 1854	--SNDEAI		

Rhamphus Clairville & Schellenberg, 1798		
<i>pulicarius</i> (Herbst, 1795)	FKSNDEAI	
<i>oxyacanthae</i> (Marsham, 1802)	FKSND-A-	
<i>subaeneus</i> (Illiger, 1807)	-----I	
Mecinini Gistel, 1848		
Gymnetron Schönherr, 1825		
<i>rostellum</i> (Herbst, 1795)	FKS-DEA-	
<i>stimulosum</i> (Germar, 1821)	-----A-	
<i>melanarium</i> (Germar, 1821)	F-SNDEAI	
<i>villosulum</i> Gyllenhal, 1838	--S-DEAI	
<i>beccabungae</i> (Linnaeus, 1761)	FKSNDEAI	
<i>veronicae</i> (Germar, 1821)	FKSNDEA-	
Rhinusa Stephens, 1829		
<i>tetrum</i> (Fabricius, 1792)	-----I	
<i>antirrhini</i> (Paykull, 1800)	FKSNDEAI	
<i>hispida</i> (Brullé, 1832)	--S-D---	
<i>netum</i> (Germar, 1821)	-----I	
<i>thapsicola</i> (Germar, 1821)	--S-D--I	
<i>collina</i> (Gyllenhal, 1813)	-KSNDEA-	
<i>linariae</i> (Panzer, 1793)	-KSNDEAI	
Mecinus Germar, 1821		
<i>collaris</i> Germar, 1821	FKSNDEAI	
<i>ianthinus</i> Germar, 1821	--S---A-	
<i>heydeni</i> Wencker, 1866	--S-D-A-	
<i>pyraster</i> (Herbst, 1795)	--SNDEAI	
Miarini Pierce, 1919		
Miarus Schönherr, 1826		
<i>labilis</i> (Herbst, 1795)	--SNDEAI	
<i>pascuorum</i> (Gyllenhal, 1813)	FKS-DEAI	
<i>portai</i> Solari, 1947	--SN----	
<i>confusus</i> Kangas, 1976		
<i>thuleus</i> Kangas, 1980	FK-----	
<i>campanulae</i> (Linnaeus, 1767)	FKSNDEAI	
<i>frigidus</i> Franz, 1947		
<i>fennicus</i> Kangas, 1978		
Cleopomiarus Pierce, 1919		
Miaromimus Solari, 1947		
<i>micros</i> (Germar, 1821)	--S-DEA-	
<i>distinctus</i> (Boheman, 1845)	FK---EAI	
<i>longirostris</i> auct. nec Gyllenhal, 1813		
<i>graminis</i> (Gyllenhal, 1813)	FKSNDEAI	
<i>dulcinasutus</i> (Kangas, 1976)	FK-----	
<i>graminoides</i> (Kangas, 1976)	F-----	
Anoplini Bedel, 1884		
Anoplus Germar, 1820		
<i>plantaris</i> (Naezen, 1794)	FKSNDEAI	
<i>roboris</i> Suffrian, 1840		FKSNDEAI
<i>setulosus</i> Kirsch, 1870		-----I
Bagoinae Thomson, 1859		
Dicranthus Motschulsky, 1845		
<i>elegans</i> (Fabricius, 1801)		--S-DE-I
Hydronomus Schönherr, 1825		
<i>alismatis</i> (Marsham, 1802)		FKSNDEA-
Bagous Germar, 1817		
Ephimeropus Hochhuth, 1847		
<i>petro</i> (Herbst, 1795)		F-S-DEA-
<i>tubulus</i> Caldara & O'Brien, 1994		--S-D-AI
<i>scanicus</i> Silfverberg, 1997		
<i>angustus</i> Silfverberg, 1977, nec Tanner, 1954		
<i>cylindrus</i> (Paykull, 1800) nec (Fabricius, 1781)		
<i>frwaldszkyi</i> Tournier, 1874		-K---E--
<i>binodulus</i> (Herbst, 1795)		-KS-D-AI
<i>nodulosus</i> Gyllenhal, 1836		--S-DE--
<i>argillaceus</i> Gyllenhal, 1836		--S-DE--
<i>limosus</i> (Gyllenhal, 1827)		F-SNDE--
<i>subcarinatus</i> Gyllenhal, 1836		--S-DE--
<i>longitarsis</i> Thomson, 1868		FKS-DE--
<i>collignensis</i> (Herbst, 1797)		F-S-D---
<i>claudicans</i> Boheman, 1845		--S-----
<i>frit</i> (Herbst, 1795)		FKSNDE--
<i>lutulosus</i> (Gyllenhal, 1827)		FKSNDEA-
<i>brevis</i> Gyllenhal, 1836		F-SND---
<i>diglyptus</i> Boheman, 1845		--SNDE--
<i>curtus</i> Gyllenhal, 1845		
<i>brevitarsis</i> Hansen, 1917		
<i>tempestivus</i> (Herbst, 1795)		FKS-DEA-
<i>thomsoni</i> Bruce, 1968		
<i>sjobergi</i> Bruce, 1968		
<i>czwalinai</i> Seidlitz, 1891		F-S-D---
<i>lutosus</i> (Gyllenhal, 1813)		FKSNDEAI
<i>puncticollis</i> Boheman, 1845		F-S-D---
<i>robustus</i> Brisout de Barneville, 1863		F-S-D---
<i>lutulentus</i> (Gyllenhal, 1813)		FKSNDEAI
<i>glabrirostris</i> (Herbst, 1795)		FKSNDEA-
Dryophthorinae Schönherr, 1825		
Dryophthorus Germar, 1824		
<i>corticalis</i> (Paykull, 1792)		FKSNDEAI
Cossoninae Schönherr, 1825		
Pentarthrini Lacordaire, 1866		
Pentarthrum Wollaston, 1854		
<i>huttoni</i> Wollaston, 1854		----D---

Euophryum Broun, 1909		<i>violacea</i> (Linnaeus, 17587)	FKSNDEAI
<i>rufum</i> (Broun, 1880)	---nD---	<i>armigera</i> (Geoffroy, 1785)	--SND-AI
<i>confine</i> (Broun, 1881)	---nD---	<i>carbonaria</i> (Linnaeus, 1758)	FKSNDEAI
Cossonini Schönherr, 1825		<i>caucasica</i> Tourmier, 1872	-----A-
Rhopalomesites Wollaston, 1873		<i>cerasi</i> (Linnaeus, 1758)	--SNDE-I
<i>tardii</i> (Curtis, 1825)	---N----	<i>exarata</i> (Brisout de Barneville, 1862)	----D---
Cossonus Clairville & Schellenberg, 1798		<i>fuscicornis</i> (Desbrochers des Loges, 1870)	-----I
<i>linearis</i> (Fabricius, 1775)	--S-D--I	<i>barbicornis</i> (Latreille, 1804)	F-SNDEA-
<i>parallelepipedus</i> (Herbst, 1795)	FKSNDEAI	<i>mixta</i> (Desbrochers des Loges, 1870)	
<i>cylindricus</i> Sahlberg, 1835	FKS--EAI	<i>flavicornis</i> (Gyllenhal, 1836)	--S-D--I
Rhyncolini Gistel, 1848		<i>ruficornis</i> (Linnaeus, 1758)	FKSNDEAI
Rhyncolus Germar, 1817		<i>nitidipennis</i> (Boheman, 1843)	-----I
<i>Eremotes</i> Wollaston, 1861		Molytinae Schönherr, 1823	
<i>reflexus</i> Boheman, 1838	-----EA-	Lepyriini Kirby, 1837	
<i>elongatus</i> (Gyllenhal, 1827)	FKSN-EAI	Lepyrius Germar, 1817	
<i>ater</i> (Linnaeus, 1758)	FKSNDEAI	<i>palustris</i> (Scopoli, 1763)	----DEAI
<i>chloropus</i> auct. nec (Linnaeus, 1758)		<i>capucinus</i> (Schaller, 1783)	--S-DEAI
<i>punctatulus</i> Boheman, 1838	--S-----	<i>arcticus</i> (Paykull, 1792)	FKSN----
<i>sculpturatus</i> Waltl, 1839	FKSNdEA-	Hylobiini Kirby, 1837	
<i>nitidipennis</i> Thomson, 1868		Hylobius Germar, 1817	
Phloeophagus Schönherr, 1838		<i>piceus</i> (DeGeer, 1775)	FKSN-EAI
<i>lignarius</i> (Marshall, 1802)	F-SNDEA-	<i>abietis</i> (Linnaeus, 1758)	FKSNDEAI
<i>turbatus</i> Schönherr, 1845	FKSN-EA-	<i>pinastri</i> (Gyllenhal, 1813)	FKSNDEAI
<i>thomsoni</i> (Grill, 1896)	--S-DE--	<i>transversovittatus</i> (Goeze, 1777)	FKSND---
Onycholipini Wollaston, 1873		Molytini Schönherr, 1823	
Brachytemnus Wollaston, 1873		Liparini Latreille, 1828	
<i>porcatus</i> (Germar, 1824)	--S-d-AI	Liparus Olivier, 1807	
Stereocorynes Wollaston, 1873		<i>coronatus</i> (Goeze, 1777)	--S-DEAI
<i>truncorum</i> (Germar, 1824)	--S-D-AI	<i>glabrirostris</i> Küster, 1849	----d--I
Pselactus Broun, 1886		Leiosoma Stephens, 1829	
<i>spadix</i> (Herbst, 1795)	-KS-DEAI	<i>deflexum</i> (Panzer, 1795)	--SND---
Pseudophloeophagus Wollaston, 1873		Pissodini Gistel, 1848	
<i>Caulotrupodes</i> Voss, 1955		Pissodes Germar, 1817	
<i>aeneopiceus</i> (Boheman, 1845)	-----I	<i>piceae</i> (Illiger, 1807)	-----AI
Mesoptiliinae Lacordaire, 1863		<i>castaneus</i> (DeGeer, 1775)	FKSNDEAI
Magdalidini Pascoe, 1870		<i>notatus</i> (Fabricius, 1787) nec (Bonsdorff, 1785)	
Magdalis Germar, 1817		<i>pini</i> (Linnaeus, 1758)	FKSNDEAI
<i>phlegmatica</i> (Herbst, 1797)	FKSNDE-I	<i>gyllenhalii</i> (Sahlberg, 1834)	FKSN-E--
<i>rufa</i> Germar, 1824	-----A-	<i>validirostris</i> (Sahlberg, 1834)	FKSNDEAI
<i>nitida</i> (Gyllenhal, 1827)	FKSN-EAI	<i>harcyniae</i> (Herbst, 1795)	FKSN-EAI
<i>memnonia</i> (Gyllenhal, 1837)	----DEAI	<i>piniphilus</i> (Herbst, 1797)	FKSNdEAI
<i>linearis</i> (Gyllenhal, 1827)	FKSNDEAI	Trachodini Gistel, 1848	
<i>duplicata</i> Germar, 1819	FKSNDEAI	Trachodes Germar, 1824	
<i>weisei</i> Schreiner, 1882		<i>hispidus</i> (Linnaeus, 1758)	FKSNDEAI
<i>frontalis</i> (Gyllenhal, 1827)	FKSNDEAI		

Cryptorhynchinae Schönherr, 1825	
Cryptorhynchus Illiger, 1807	
<i>lapathi</i> (Linnaeus, 1758)	FKSNDEAI
Acalles Schönherr, 1825	
<i>roboris</i> Curtis, 1835	--SND--I
<i>camelus</i> (Fabricius, 1792)	--S-DEAI
<i>echinatus</i> (Germar, 1824)	FKSNDEAI
<i>parvulus</i> Boheman, 1837	--SN---I
<i>turbatus</i> Boheman, 1844	
<i>misellus</i> Boheman, 1844	----D---
<i>ptinoides</i> (Marsham, 1802)	--SND---
Baridinae Schönherr, 1836	
Baridini Schönherr, 1836	
Baris Germar, 1817	
<i>artemisiae</i> (Herbst, 1795)	F-SN-EAI
<i>spitzyi</i> Motschulsky, 1847	-----E--
<i>dalmatina</i> Brisout de Barneville, 1870	-----A-
<i>laticollis</i> (Marsham, 1802)	--S-D-AI
<i>carbonaria</i> (Boheman, 1836)	-----AI
<i>lepidii</i> Germar, 1824	--S-D-AI
<i>coerulescens</i> (Scopoli, 1763)	-----I
<i>timida</i> (Rossi, 1792)	-----A-
Madopterini Lacordaire, 1866	
Limnobaris Bedel, 1885	
<i>t-album</i> (Linnaeus, 1758)	FKSNDEAI
<i>pilistriata</i> (Stephens, 1831)	FKSNDEAI
<i>reitteri</i> Munster, 1928	F-SNDEA-
Ceutorhynchinae Gistel, 1848	
Mononychini LeConte, 1876	
Mononychus Germar, 1824	
<i>punctumalbum</i> (Herbst, 1784)	-----AI
Phytobiini Gistel, 1848	
Eubrychius Thomson, 1859	
<i>velutus</i> (Beck, 1817)	FKSNDEA-
Phytobius Schönherr, 1833	
<i>Litodactylus</i> Redtenbacher, 1845	
<i>leucogaster</i> (Marsham, 1802)	FKSNDE--
Pelenomus Thomson, 1859	
Phytobius Dejean, 1835	
<i>comari</i> (Herbst, 1795)	FKSNDEAI
<i>waltoni</i> (Boheman, 1843)	FKSND-AI
<i>canaliculatus</i> (Fåhraeus, 1843)	FKSNDEAI
<i>quadrituberculatus</i> (Fabricius, 1787)	FKSNDE-I
<i>zumpti</i> (Wagner, 1939)	----D---
<i>olssoni</i> (Israelson, 1972)	--S-D---
<i>velaris</i> (Gyllenhal, 1827)	FKSN-EA-
<i>quadricorniger</i> (Colonnelli, 1986)	-KS-DEAI
<i>quadricornis</i> (Gyllenhal, 1813) nec (Paykull, 1792)	
Neophytobius Wagner, 1936	
<i>muricatus</i> (Brisout de Barneville, 1867)	FKSNDE-I
<i>quadrinodosus</i> (Gyllenhal, 1813)	FKSNDEA-
Rhinoncus Schönherr, 1825	
<i>albicinctus</i> Gyllenhal, 1837	-----A-
<i>perpendicularis</i> (Reich, 1797)	FKSNDEAI
<i>inconspectus</i> (Herbst, 1795)	FKSNDEAI
<i>gramineus</i> (Fabricius, 1793) nec (Gmelin, 1790)	
<i>pericarpus</i> (Linnaeus, 1758)	FKSNDEAI
<i>bruchoides</i> (Herbst, 1784)	FKSNDEAI
<i>castor</i> (Fabricius, 1792)	FKSNDEAI
Cnemogonini Colonnelli, 1979	
Auleutes Dietz, 1896	
<i>epilobii</i> (Paykull, 1800)	FKSNDEA-
Scleropterini Schultze, 1902	
Rutidosoma Stephens, 1831	
<i>globulus</i> (Herbst, 1795)	FKSNDEAI
<i>fallax</i> (Otto, 1897)	--S-D-A-
Scleropterus Schönherr, 1825	
<i>serratus</i> (Germar, 1824)	F-S--EAI
Ceutorhynchini Gistel, 1848	
Amalus Schönherr, 1825	
<i>scortillum</i> (Herbst, 1795)	FKSNDEAI
<i>haemorrhous</i> (Herbst, 1795) nec (Gmelin, 1790)	
Amalorrhynchus Reitter, 1913	
<i>melanarius</i> (Stephens, 1831)	--S-D---
Poophagus Schönherr, 1837	
<i>sisymbrii</i> (Fabricius, 1777)	F-S-DEAI
Tapeinotus Schönherr, 1826	
<i>sellatus</i> (Fabricius, 1794)	FKSNDEAI
Coeliodes Schönherr, 1837	
<i>rubicundus</i> (Herbst, 1795)	FKSNDEAI
<i>nigritarsis</i> Hartmann, 1895	FKSNDE-I
<i>rana</i> (Fabricius, 1787)	F-SNDEAI
<i>dryados</i> (Gmelin, 1790)	
<i>quercus</i> (Fabricius, 1787) nec (Linnaeus, 1758)	
<i>trifasciatus</i> Bach, 1854	-----EA-
<i>ruber</i> (Marsham, 1802)	F-SNDE-I
<i>transversealbofasciatus</i> (Goeze, 1777)	--SNDE-I
<i>erythroleucos</i> (Gmelin, 1790)	
<i>cinctus</i> (Geoffroy, 1785) nec (Drury, 1782)	

Thamiocolus Thomson, 1859		<i>inaffectatus</i> Gyllenhal, 1837	F-SNDEA-
<i>viduatus</i> (Gyllenhal, 1813)	FKSNDEA-	<i>syrites</i> Germar, 1824	--S-D-AI
<i>sahlbergi</i> (Sahlberg, 1845)	FK--DEA-	<i>gerhardti</i> Schultze, 1899	F-S-E---
Micrelus Thomson, 1859		<i>gramlicollis</i> Thomson, 1865, nec (Schönherr, 1837)	
<i>ericae</i> (Gyllenhal, 1813)	FKSNDEAI	<i>querceti</i> (Gyllenhal, 1813)	FKSNDE--
Zacladus Reitter, 1913		<i>typhae</i> (Herbst, 1795)	FKSNDEAI
<i>geranii</i> (Paykull, 1800)	FKSNDEAI	<i>floralis</i> (Paykull, 1792) nec (Olivier, 1790)	
<i>affinis</i> (Paykull, 1792) nec (Schrank, 1781)		<i>cakilis</i> (Hansen, 1917)	F-SNDE--
Ceutorhynchus Germar, 1824		<i>posthumus</i> Germar, 1824	--S-D-A-
Ceuthorhynchidius Jacquelin du Val, 1854		<i>pumilio</i> (Gyllenhal, 1827)	--S-D---
Neosirocalus Wagner, 1944		<i>hampei</i> Brisout de Barneville, 1869	FKSNDEAI
<i>scapularis</i> Gyllenhal, 1837	FKS-DE--	<i>pulvinatus</i> Gyllenhal, 1837	FKSNDEAI
<i>pallipes</i> Crotch, 1866	FKSNDEAI	<i>rhenanus</i> Schultze, 1895	--SND-A-
<i>minutus</i> (Reich, 1797) nec (Drury, 1773)		<i>pyrrhorhynchus</i> (Marsham, 1802)	--SNDE-I
<i>contractus</i> (Marsham, 1802) nec (Geoffroy, 1785)		<i>suturalis</i> (Fabricius, 1775)	-----AI
<i>erysimi</i> (Fabricius, 1787)	FKSNDEAI	<i>denticulatus</i> (Schrank, 1781)	-----I
<i>viridanus</i> Gyllenhal, 1837	---N----	<i>pollinarius</i> (Forster, 1771)	F-SND-AI
<i>ignitus</i> Germar, 1824	FKSNDEA-	<i>distinctus</i> Brisout de Barneville, 1870	FKS-DEAI
<i>pervicax</i> Weise, 1883	FKS-DEAI	<i>simillimus</i> Edwards, 1911	
<i>barbareae</i> Suffrian, 1847	FK---EA-	<i>marginatus</i> (Paykull, 1792) nec (Olivier, 1790)	
<i>chalybaeus</i> Germar, 1824	F-SNDEAI	<i>molleri</i> Thomson, 1868	FKS-DE--
<i>thomsoni</i> Kolbe, 1900	F-SND---	<i>punctiger</i> (Sahlberg, 1835)	FKSNDEAI
<i>pectoralis</i> Weise, 1895	-K--DEA-	<i>fennicus</i> Faust, 1895	FKSNDE--
<i>hirtulus</i> Germar, 1824	F-SNDEAI	<i>arquatus</i> (Herbst, 1795)	F----E-I
<i>sulcicollis</i> (Paykull, 1800)	FKSNDEAI	<i>angulosus</i> Boheman, 1845	--S-DE--
<i>pallidactylus</i> (Marsham, 1802)	FKSNDEAI	<i>melanostictus</i> (Marsham, 1802)	-KS-DE-I
<i>quadridens</i> (Panzer, 1795) nec (Fabricius, 1775)		<i>urticae</i> Boheman, 1845	----D---
<i>atomus</i> Boheman, 1845	F-SND---	<i>rugulosus</i> (Herbst, 1795)	FKSNDEAI
<i>cochleariae</i> (Gyllenhal, 1813)	FKSNDEAI	<i>figuratus</i> Gyllenhal, 1837	
<i>constrictus</i> (Marsham, 1802)	F-S-D---	<i>triangulum</i> Boheman, 1845	FKS-DEA-
<i>plumbeus</i> Brisout de Barneville, 1869	-----EA-	<i>millefolii</i> Schultze, 1897	--S-DE-I
<i>unguicularis</i> Thomson, 1871	F-SNDE--	<i>campestris</i> Gyllenhal, 1837	FK--DEAI
<i>curvirostris</i> Schultze, 1898		<i>litura</i> (Fabricius, 1775)	FKSNDEAI
<i>pleurostigma</i> (Marsham, 1802)	FKS-DEAI	<i>euphorbiae</i> Brisout de Barneville, 1866	--SNDEA-
<i>assimilis</i> (Paykull, 1792) nec (Fabricius, 1775)		<i>abbreviatulus</i> (Fabricius, 1792)	-----I
<i>dubius</i> Brisout de Barneville, 1883	-----A-	<i>pallidicornis</i> Gougelet & Brisout de Barneville, 1860	F-S-D---
<i>sophiae</i> Gyllenhal, 1837	-KS----I	<i>asperifoliarum</i> (Gyllenhal, 1813)	FKSNDEAI
<i>roberti</i> Gyllenhal, 1837	FKSN----	<i>crucifer</i> (Pallas, 1781)	--SND-AI
<i>alliariae</i> Brisout de Barneville, 1860	--S-D---	<i>cruciger</i> (Herbst, 1784)	
<i>puncticollis</i> Boheman, 1845	F-S--E-I	<i>javetii</i> Gerhardt, 1867	--S-DE--
<i>napi</i> Gyllenhal, 1837	-K--DE-I	<i>larvatus</i> Schultze, 1897	F---D--I
<i>rapae</i> Gyllenhal, 1837	FKSNDEAI	<i>geographicus</i> (Goeze, 1777)	--S-D--I
<i>obstrictus</i> (Marsham, 1802)	FKSNDEAI	Sirocalodes Voss, 1958	
<i>assimilis</i> auct. nec (Paykull, 1792), nec (Fabricius, 1775)		<i>depressicornis</i> (Gyllenhal, 1813)	FKSND-AI
<i>gallorhenanus</i> Hoffmann, 1954	F-S--EA-	<i>nigrinus</i> (Marsham, 1802) nec (Herbst, 1795)	
<i>griseus</i> Brisout de Barneville, 1869	F-S-D---	<i>quercicola</i> (Paykull, 1792)	FKSNDEAI
<i>parvulus</i> Brisout de Barneville, 1869	----D---		

Calosirus Thomson, 1859			
<i>terminatus</i> (Herbst, 1795)	--S-DEA-		
<i>apicalis</i> (Gyllenhal, 1827)	F-SNDE--		
Trichosirocalus Colonnelli, 1979			
Ceuthorhynchidius auct., nec Jacquelin du Val, 1854			
<i>troglydotes</i> (Fabricius, 1787)	F-SNDEAI		
<i>thalhammeri</i> (Schultze, 1906)	--S-D---		
<i>barnevillei</i> (Grenier, 1866)	FKSNDEAI		
Stenocarus Thomson, 1859			
<i>umbrinus</i> (Gyllenhal, 1827)	--S-DE--		
<i>fuliginosus</i> (Marsham, 1802) nec (Gmelin, 1790)			
<i>cardui</i> (Herbst, 1784)	--S-D---		
Nedys Schönherr, 1825			
Cidnorhinus Thomson, 1859			
<i>quadrinaculatus</i> (Linnaeus, 1758)	FKSNDEAI		
Coeliastes Weise, 1883			
<i>lamii</i> (Fabricius, 1792)	----DEAI		
Conoderinae Schönherr, 1833			
Coryssomerini Thomson, 1859			
Coryssomerus Schönherr, 1825			
<i>capucinus</i> (Beck, 1817)	--S-DEAI		
Euryommatus Roger, 1857			
<i>mariae</i> Roger, 1857	-----A-		
Orobitidinae Thomson, 1859			
Orobitis Germar, 1817			
<i>cyaneus</i> (Linnaeus, 1758)	FKSNDEAI		
Rhynchophorinae Schönherr, 1833			
Sitophilus Schönherr, 1838			
<i>granarius</i> (Linnaeus, 1758)	F-SNDEAI		
<i>oryzae</i> (Linnaeus, 1763)	f-snDeA-		
<i>zeamais</i> Motschulsky, 1855	fksnD---		
Scolytinae Latreille, 1807			
Hylastini LeConte, 1876			
Hylurgops LeConte, 1876			
<i>glabratus</i> (Zetterstedt, 1828)	FKSN-EA-		
<i>palliatu</i> s (Gyllenhal, 1813)	FKSNDEAI		
Hylastes Erichson, 1836			
<i>ater</i> (Fabricius, 1792)	F-S-D-AI		
<i>brunneus</i> Erichson, 1836	FKSNDEA-		
<i>aterrimus</i> Eggers, 1933			
<i>cunicularius</i> Erichson, 1836	FKSNDEAI		
<i>starki</i> (Eggers, 1933)			
<i>attenuatus</i> Erichson, 1836	--SN-EAI		
<i>scandinavicus</i> Lekander, 1955			
<i>angustatus</i> (Herbst, 1793)	FKSNDEAI		
<i>opacus</i> Erichson, 1836		FKSNDEAI	
<i>obscurus</i> Chapuis, 1875		-K-----	
<i>septentrionalis</i> Eggers, 1923			
Hylesinini Erichson, 1836			
Hylastinus Bedel, 1888			
<i>obscurus</i> (Marsham, 1802)	--S-D-A-		
Pteleobius Bedel, 1888			
<i>vittatus</i> (Fabricius, 1787)	-----AI		
Hylesinus Fabricius, 1801			
Leperisinus Reitter, 1913			
<i>crenatus</i> (Fabricius, 1787)	F-SNDEAI		
<i>oleiperda</i> (Fabricius, 1792)	--SND-A-		
<i>fraxini</i> (Panzer, 1799)	FKSNDEAI		
<i>varius</i> (Fabricius, 1775)	F-SNDE--		
<i>orni</i> Fuchs, 1906			
Tomicini Shuckard, 1840			
Xylechinus Chapuis, 1869			
<i>pilosus</i> (Ratzeburg, 1837)	FKSNDEA-		
Hylurgus Latreille, 1807			
<i>ligniperda</i> (Fabricius, 1787)	--S-DEAI		
Tomicus Latreille, 1802			
Blastophagus Eichhoff, 1864			
<i>minor</i> (Hartig, 1834)	FKSNDEAI		
<i>piniperda</i> (Linnaeus, 1758)	FKSNDEAI		
Dendroctonus Erichson, 1836			
<i>micans</i> (Kugelann, 1794)	FKSNDEAI		
Phloeotribini Chapuis, 1869			
Phloeotribus Latreille, 1796			
<i>rhododactylus</i> (Marsham, 1802)	--S-D-A-		
<i>spinulosus</i> (Rey, 1883)	FKSNDEAI		
Polygraphini Chapuis, 1869			
Polygraphus Erichson, 1836			
<i>subopacus</i> Thomson, 1871	FKSN-EA-		
<i>poligraphus</i> (Linnaeus, 1758)	FKSNDEAI		
<i>griseus</i> Eggers, 1923			
<i>punctifrons</i> Thomson, 1886	FKSN-E--		
Carphoborus Eichhoff, 1864			
<i>cholodkovskyi</i> Spessivstev, 1916	FKS--E--		
<i>rossicus</i> Semenov, 1902	FKS-----		
<i>minimus</i> (Fabricius, 1798)	F-----		
<i>teplouchovi</i> Spessivstev, 1916	-KS-----		
Scolytini Latreille, 1807			
Scolytus Geoffroy, 1762			
<i>multistriatus</i> (Marsham, 1802)	--S-DEAI		
<i>pygmaeus</i> (Fabricius, 1787)	--S----I		

<i>scolytus</i> (Fabricius, 1775)	----DEAI	<i>autographus</i> (Ratzeburg, 1837)	FKSNDEAI
<i>triarmatus</i> (Eggers, 1912)	--SND---	<i>suecicus</i> Eggers, 1923	
<i>ratzeburgi</i> Janson, 1856	FKSNDEAI	<i>hectographus</i> Reitter, 1913	FKSN-EAI
<i>laevis</i> Chapuis, 1873	--SNDEA-	Crypturgini LeConte, 1876	
<i>mali</i> (Bechstein & Scharfenberg, 1805)	F-S-DEAI	Crypturgus Erichson, 1836	
<i>intricatus</i> (Ratzeburg, 1837)	FKSNDEAI	<i>subcribrosus</i> Eggers, 1933	FKSNDEAI
<i>carpini</i> (Ratzeburg, 1837)	--S--EA-	<i>cinereus</i> (Herbst, 1793)	FKSN-EAI
<i>morawitzi</i> Semenov, 1902	-K-----	<i>pusillus</i> (Gyllenhal, 1813)	FKSNDEAI
<i>rugulosus</i> (Ratzeburg, 1837)	FKSNDEAI	<i>hispidulus</i> Thomson, 1870	FKSNDEAI
Ipini Latreille, 1807		Xyloterini Lindemann, 1876	
Pityogenes Bedel, 1888		Trypodendron Stephens, 1830	
<i>chalcographus</i> (Linnaeus, 1761)	FKSNDEAI	<i>Xyloterus</i> Erichson, 1836	
<i>monacensis</i> Fuchs, 1911	--S-----I	<i>domesticum</i> (Linnaeus, 1758)	F-SNDEAI
<i>irkutensis</i> Eggers, 1910	FKS-----	<i>laeve</i> Eggers, 1939	FKSN-E--
<i>saalasi</i> Eggers, 1914	FKS-----	<i>piceum</i> Strand, 1946	
<i>trepanatus</i> (Nördlinger, 1848)	FKSNDEA-	<i>proximum</i> auct. nec (Nijjima, 1909)	
<i>quadridens</i> (Hartig, 1834)	FKSNDEAI	<i>lineatum</i> (Olivier, 1795)	FKSNDEAI
<i>bidentatus</i> (Herbst, 1783)	FKSNDEAI	<i>signatum</i> (Fabricius, 1792)	FKSNDEAI
Pityokteines Fuchs, 1911		Xyleborini LeConte, 1876	
<i>curvidens</i> (Germar, 1824)	-----AI	Xyleborus Eichhoff, 1864	
Orthotomicus Ferrari, 1867		<i>Anisandrus</i> Ferrari, 1867	
<i>longicollis</i> (Gyllenhal, 1827)	FKSNDEAI	<i>dispar</i> (Fabricius, 1792)	FKSNDEAI
<i>starki</i> Spessivtseff, 1926	-K-----I	<i>cryptographus</i> (Ratzeburg, 1837)	FKSNDEAI
<i>proximus</i> (Eichhoff, 1868)	FKSNDEAI	<i>monographus</i> (Fabricius, 1792)	--S-DEAI
<i>suturalis</i> (Gyllenhal, 1827)	FKSNDEAI	Xyleborinus Reitter, 1913	
<i>laricis</i> (Fabricius, 1792)	FKSNDEAI	<i>saxesenii</i> (Ratzeburg, 1837)	--SND--I
Ips DeGeer, 1775		Cryphalini Lindemann, 1876	
<i>cembrae</i> (Heer, 1836)	-Ks-D---	Trypophloeus Fairmaire, 1868	
<i>subelongatus</i> Motschulsky, 1860		<i>alni</i> (Lindemann, 1875)	FK-N-E--
<i>acuminatus</i> (Gyllenhal, 1827)	FKSNDEAI	<i>bispinulus</i> Eggers, 1927	FKSN--A-
<i>sexdentatus</i> (Börner, 1776)	FKSNDEAI	<i>granulatus</i> (Ratzeburg, 1837)	
<i>duplicatus</i> (Sahlberg, 1836)	FKSN-EAI	ssp. <i>granulatus</i> (Ratzeburg, 1837)	-----I
<i>typographus</i> (Linnaeus, 1758)	FKSNDEAI	ssp. <i>grothii</i> (Hagedorn, 1904)	--SND---
<i>amitinus</i> (Eichhoff, 1872)	FKS--EAI	<i>asperatus</i> (Gyllenhal, 1813)	FKSN-EA-
Dryocoetini Lindemann, 1876		<i>discedens</i> Palm, 1950	F-S--EA-
Lymantor Lövendal, 1889		<i>palmi</i> Hansen, 1955	
<i>coryli</i> (Perris, 1855)	FKSNDEAI	Ernoporicus Berger, 1917	
<i>aceris</i> (Lindemann, 1875)	-----AI	<i>Ernopocerus</i> Wood, 1954	
Xylocleptes Ferrari, 1867		<i>caucasicus</i> (Lindemann, 1876)	F-SND---
<i>bispinus</i> (Duftschmid, 1825)	---D---	<i>fagi</i> (Fabricius, 1798)	--S-D---
Taphrorychus Eichhoff, 1878		Ernoporus Thomson, 1859	
<i>bicolor</i> (Herbst, 1793)	--SND--I	<i>tiliae</i> (Panzer, 1793)	F-SNDEAI
Dryocoetes Eichhoff, 1864		Cryphalus Erichson, 1836	
<i>baikalicus</i> Reitter, 1900	-K-----	<i>piceae</i> (Ratzeburg, 1837)	-----AI
<i>villosus</i> (Fabricius, 1792)	--SND-AI	<i>abietis</i> (Ratzeburg, 1837)	FKSNDEAI
<i>alni</i> (Georg, 1856)	FKSNDEAI	<i>saltuarius</i> Weise, 1891	FKSN-E--

Corthylini LeConte, 1876**Pityophthorus** Eichhoff, 1864*micrographus* (Linnaeus, 1758)*lichtensteinii* (Ratzeburg, 1837)*pubescens* (Marsham, 1802)*morosovi* Spessivtseff, 1926*glabratus* Eichhoff, 1878*tragardhi* Spessivtseff, 1921*lapponicus* Stark, 1952**Gnathotrichus** Eichhoff, 1868*materiarius* (Fitch, 1855)**Platypodidae** Shuckard, 1840**Platypus** Herbst, 1793*cylindrus* (Fabricius, 1792)

FKSN-EAI

FKSNDEAI

--SND---

FKS---A-

FKSND--I

FKSN-E--

-K-----

F-S-----

--S-d-A-

Appendix 1. The following species have been reported from Finland, but the information has not yet been published. The details will be provided by the discoverers in forthcoming reports.

Microderes brachypus (Dej.) - S. Karjalainen*Bradycellus csikii* Laczo - H. Lappalainen*Bradycellus verbasci* (Duft.) - P. Rassi*Hydrochus elongatus* (Schall.) - S. Karjalainen*Margarinotus terricola* (Germ.) - P. Martikainen*Aloeochara haematodes* Kr. - T. Clayhills*Philhygra pseudoelongatula* (Bernh.) - P. Rassi*Atheta (Microdota) indubia* (Sharp) - J. Muona*Bolitochara obliqua* (Er.) - M. Landvik*Tachinus schneideri* Luze - I. Rutanen*Gabronthus sulcifrons* (Sharp) - I. Rutanen*Philonthus alpinus* Epp. - P. Rassi*Quedius vexans* Epp. - P. Rassi*Attagenus trifasciatus* (F.) - J. Muona*Dorcatoma flavicornis* (F.) - J. Mattila,

P. Ahlroth & M. v.Numers

Cryptarcha undata (Ol.) - J. Mattila & P. Ahlroth*Monotoma quadricollis* Aubé - I. Rutanen*Cryptolestes weisei* (Rtt.) - I. Rutanen*Atomaria pseudatra* Rtt. - I. Rutanen*Calvia decemguttata* (L.) - S. Karjalainen*Dienerella ruficollis* (Marsh.) - I. Rutanen*Corticarina truncatella* (Mannh.) -

P. Martikainen

Stricticomus tobias (Mars.) - S. Karjalainen*Otiorhynchus lugdunensis* Boh. -

I. Mannerkoski

Ceutorhynchus arquatus (Hbst.) - P. Rassi

Hakemisto — Index

<i>Abax</i>	11	<i>Agaricochara</i>	36	<i>Ancyrophorus</i>	38
<i>Abdera</i>	70	<i>Agaricophagus</i>	21	<i>Aneurota</i>	35
<i>Ablattaria</i>	23	<i>Agathidium</i>	21	<i>Anidorus</i>	75
<i>Abraeus</i>	17	<i>Agelastica</i>	82	<i>Anisandrus</i>	98
<i>Absidia</i>	55	<i>Aglenus</i>	75	<i>Anisodactylus</i>	14
<i>Acalles</i>	95	<i>Agonum</i>	12	<i>Anisoplia</i>	48
<i>Acalyptus</i>	92	<i>Agrilus</i>	49	<i>Anisosticta</i>	67
<i>Acanthocinus</i>	78	<i>Agriotes</i>	53	<i>Anisotoma</i>	21
<i>Acanthoderes</i>	78	<i>Agrypnus</i>	52	<i>Anisoxya</i>	70
<i>Acanthoscelides</i>	85	<i>Agyrtes</i>	20	<i>Anitys</i>	58
<i>Achenium</i>	42	<i>Ahasverus</i>	62	<i>Anobium</i>	57
<i>Acidota</i>	25	<i>Airaphilus</i>	62	<i>Anogcodes</i>	74
<i>Acilius</i>	8	<i>Alaobia, subg.</i>	33	<i>Anomala</i>	48
<i>Aclypea</i>	23	<i>Alapsodus</i>	45	<i>Anommatus</i>	66
<i>Acmaeops</i>	76	<i>Aleochara</i>	29	<i>Anomognathus</i>	37
<i>Acritus</i>	17	<i>Alevonota</i>	35	<i>Anopleta</i>	35
<i>Acrognathus</i>	38	<i>Alianta</i>	35	<i>Anoplodera</i>	77
<i>Acrolocha</i>	24	<i>Allandrus</i>	85	<i>Anoplus</i>	93
<i>Acrostiba</i>	30	<i>Allecula</i>	73	<i>Anostirus</i>	52
<i>Acrotona</i>	35	<i>Aloconota</i>	32	<i>Anotylus</i>	39
<i>Acrotichis</i>	20	<i>Alosterna</i>	77	<i>Anthaxia</i>	49
<i>Acrulia</i>	24	<i>Alphitobius</i>	72	<i>Anthelephila</i>	75
<i>Actenicerus</i>	52	<i>Alphitophagus</i>	73	<i>Antherophagus</i>	64
<i>Actidium</i>	19	<i>Altica</i>	83	<i>Anthicus</i>	75
<i>Actinopteryx</i>	20	<i>Amalorrhynchus</i>	95	<i>Anthobium</i>	23
<i>Actobius</i>	43	<i>Amalus</i>	95	<i>Anthobium</i>	25
<i>Actophylla</i>	35	<i>Amara</i>	12	<i>Anthocomus</i>	59
<i>Acupalpus</i>	14	<i>Amarochara</i>	31	<i>Anthonomus</i>	92
<i>Acylophorus</i>	46	<i>Amauronyx</i>	26	<i>Anthophagus</i>	25
<i>Adalia</i>	67	<i>Amidobia, subg.</i>	33	<i>Anthracus</i>	14
<i>Aderus</i>	75	<i>Amischa</i>	35	<i>Anthrenus</i>	56
<i>Adistemia</i>	68	<i>Ampedus</i>	53	<i>Anthribus</i>	86
<i>Adonia</i>	67	<i>Amphicyllis</i>	21	<i>Apalus</i>	74
<i>Adoxus</i>	81	<i>Amphimallon</i>	47	<i>Aphanisticus</i>	50
<i>Adrastus</i>	54	<i>Amphotis</i>	61	<i>Aphidecta</i>	67
<i>Aegialia</i>	46	<i>Anacaena</i>	16	<i>Aphodius</i>	46
<i>Aegomorphus</i>	78	<i>Anaerea</i>	79	<i>Aphthona</i>	83
<i>Aeletes</i>	17	<i>Anaesthetis</i>	78	<i>Apion</i>	86
<i>Aepus</i>	10	<i>Anaglyptus</i>	78	<i>Aplocnemia</i>	78
<i>Aesalus</i>	46	<i>Anaspis</i>	76	<i>Aplocnemus</i>	59
<i>Agabus</i>	7	<i>Anatis</i>	67	<i>Aploderus</i>	39
<i>Agapanthia</i>	79	<i>Anaulacaspis</i>	36	<i>Aplotarsus</i>	52
		<i>Anchomenus</i>	12	<i>Apoderus</i>	86
		<i>Ancistronycha</i>	54	<i>Aporthopleura</i>	58

<i>Apteropeda</i>	84	<i>Baptolinus</i>	43	<i>Brachypterolus</i>	60
<i>Araecerus</i>	86	<i>Baranowskiella</i>	19	<i>Brachypterus</i>	60
<i>Archarius</i>	92	<i>Baris</i>	95	<i>Brachysomus</i>	89
<i>Arctobyrrhus</i>	50	<i>Barynotus</i>	89	<i>Brachyta</i>	76
<i>Arena</i>	37	<i>Barypeithes</i>	89	<i>Brachytarsus</i>	86
<i>Argopus</i>	84	<i>Batophila</i>	83	<i>Brachytemnus</i>	94
<i>Arhopalus</i>	76	<i>Batrisodes</i>	26	<i>Brachyusa</i>	31
<i>Aridius</i>	68	<i>Batrisus</i>	26	<i>Bradybatus</i>	92
<i>Armidia</i>	55	<i>Bembidion</i>	10	<i>Bradycellus</i>	14
<i>Aromia</i>	77	<i>Berninelsonius</i>	52	<i>Bromius</i>	81
<i>Arpedium</i>	25	<i>Berosus</i>	15	<i>Broscus</i>	9
<i>Arrhenopeplus</i>	26	<i>Bessobia, subg.</i>	34	<i>Bruchela</i>	86
<i>Arthrolips</i>	68	<i>Biblopectus</i>	26	<i>Bruchidius</i>	85
<i>Asaphidion</i>	10	<i>Bibloporus</i>	26	<i>Bruchus</i>	85
<i>Asclera</i>	74	<i>Bidessus</i>	5	<i>Brundinia</i>	31
<i>Ascoliocerus</i>	52	<i>Biphyllus</i>	65	<i>Bryaxis</i>	26
<i>Asemum</i>	76	<i>Bisnius</i>	43	<i>Bryaxis</i>	27
<i>Asiorestia</i>	84	<i>Bitoma</i>	72	<i>Brychius</i>	5
<i>Aspidiphorus</i>	60	<i>Bius</i>	72	<i>Bryocharis</i>	28
<i>Astenus</i>	41	<i>Blaps</i>	72	<i>Bryophaeus</i>	27
<i>Astilbus</i>	36	<i>Blastophagus</i>	97	<i>Bryoporus</i>	27
<i>Atanygnathus</i>	46	<i>Bledius</i>	39	<i>Buprestis</i>	49
<i>Atemeles</i>	36	<i>Blemus</i>	10	<i>Byctiscus</i>	86
<i>Atheta</i>	33	<i>Blethisa</i>	9	<i>Byrrhus</i>	50
<i>Atheta, subg.</i>	34	<i>Blitophaga</i>	23	<i>Bythinus</i>	26
<i>Atholus</i>	18	<i>Bohemiellina</i>	36	<i>Byturus</i>	65
<i>Athous</i>	52	<i>Bolboceras</i>	46	<i>Caccobius</i>	47
<i>Atomaria</i>	64	<i>Bolitobius</i>	28	<i>Cadaverota</i>	32
<i>Atrecus</i>	43	<i>Bolitobius</i>	28	<i>Caenocara</i>	58
<i>Attactagenus</i>	89	<i>Bolitochara</i>	36	<i>Caenorhinus</i>	86
<i>Attagenus</i>	56	<i>Bolitophagus</i>	73	<i>Caenorhinus</i>	86
<i>Attelabus</i>	86	<i>Borboropora</i>	35	<i>Caenoscelis</i>	64
<i>Attenuorhagus</i>	51	<i>Boreaphilus</i>	25	<i>Cafius</i>	44
<i>Auleutes</i>	95	<i>Boreophilia, subg.</i>	34	<i>Calambus</i>	53
<i>Aulonium</i>	71	<i>Boreostiba, subg.</i>	34	<i>Calathus</i>	11
<i>Aulonthroscus</i>	51	<i>Boros</i>	74	<i>Calitys</i>	58
<i>Autalia</i>	37	<i>Bostrichus</i>	56	<i>Callicerus</i>	32
<i>Axinopalpis</i>	77	<i>Bothrideres</i>	66	<i>Callidiellum</i>	78
<i>Axinotarsus</i>	59	<i>Bothrynoderes</i>	90	<i>Callidium</i>	78
<i>Badister</i>	13	<i>Brachinus</i>	15	<i>Callosobruchus</i>	85
<i>Badura, subg.</i>	33	<i>Brachonyx</i>	92	<i>Calodera</i>	30
<i>Baeckmanniolus</i>	17	<i>Brachyderes</i>	89	<i>Calodromius</i>	15
<i>Baeocrara</i>	20	<i>Brachygluta</i>	27	<i>Calomicrus</i>	82
<i>Bagous</i>	93	<i>Brachygonus</i>	53	<i>Calopus</i>	74

<i>Calosirus</i>	97	<i>Chilopora</i>	30	<i>Colon</i>	21
<i>Calosoma</i>	8	<i>Chlaenius</i>	13	<i>Colpodota</i>	35
<i>Calvia</i>	67	<i>Chloecharis</i>	42	<i>Colposis</i>	75
<i>Calyptomerus</i>	48	<i>Chlorophanus</i>	89	<i>Colydium</i>	71
<i>Cantharis</i>	54	<i>Chlorophorus</i>	78	<i>Colymbetes</i>	8
<i>Carabus</i>	8	<i>Choleva</i>	22	<i>Comasinus</i>	91
<i>Carcinops</i>	17	<i>Choragus</i>	86	<i>Combocerus</i>	65
<i>Cardiophorus</i>	54	<i>Chromoderus</i>	90	<i>Compsidia</i>	79
<i>Carilia</i>	76	<i>Chrysanthia</i>	74	<i>Conalia</i>	71
<i>Carpelimus</i>	38	<i>Chrysobothris</i>	49	<i>Coniocleonus</i>	90
<i>Carphacis</i>	28	<i>Chrysochloa</i>	81	<i>Conopalpus</i>	71
<i>Carphoborus</i>	97	<i>Chrysochus</i>	81	<i>Conosoma</i>	28
<i>Carpophilus</i>	60	<i>Chrysolina</i>	81	<i>Copelatus</i>	5
<i>Cartodere</i>	68	<i>Chrysomela</i>	81	<i>Copris</i>	47
<i>Cartodere</i>	68	<i>Cicindela</i>	9	<i>Coprocera</i>	34
<i>Cassida</i>	85	<i>Cicones</i>	72	<i>Coprophilus</i>	38
<i>Catops</i>	22	<i>Cidnopus</i>	52	<i>Coproporus</i>	28
<i>Caulotrupodes</i>	94	<i>Cidnorhinus</i>	97	<i>Coprothassa</i>	35
<i>Centrotoma</i>	27	<i>Cilea</i>	29	<i>Coptocephala</i>	80
<i>Cephalocousya</i>	30	<i>Cillenius</i>	10	<i>Coraebus</i>	50
<i>Cephennium</i>	22	<i>Cimberis</i>	85	<i>Cordalia</i>	36
<i>Cerambyx</i>	77	<i>Cionus</i>	91	<i>Cordicomus</i>	75
<i>Cerapheles</i>	59	<i>Cis</i>	69	<i>Cordylepherus</i>	59
<i>Cercyon</i>	16	<i>Clambus</i>	48	<i>Corticaria</i>	69
<i>Cerocoma</i>	74	<i>Clanoptilus</i>	59	<i>Corticarina</i>	69
<i>Ceruchus</i>	46	<i>Claviger</i>	27	<i>Corticeus</i>	73
<i>Cerylon</i>	66	<i>Cleonis</i>	90	<i>Cortinicara</i>	69
<i>Cetonia</i>	48	<i>Cleopomiarus</i>	93	<i>Cortodera</i>	77
<i>Ceuthorhynchidius</i>	96	<i>Cleopus</i>	91	<i>Corylophus</i>	68
<i>Ceuthorhynchidius</i>	97	<i>Clivina</i>	9	<i>Corymbia</i>	77
<i>Ceutorhynchus</i>	96	<i>Clypastraea</i>	68	<i>Corymbites</i>	52
<i>Chaetabraeus</i>	17	<i>Clypeorhagus</i>	51	<i>Coryphiomorphus</i>	25
<i>Chaetarthria</i>	16	<i>Clytra</i>	80	<i>Coryphium</i>	25
<i>Chaetida</i> , subg.	33	<i>Clytus</i>	78	<i>Coryssomerus</i>	97
<i>Chaetocnema</i>	84	<i>Cneorhinus</i>	89	<i>Cossonus</i>	94
<i>Chaetophora</i>	50	<i>Coccidula</i>	66	<i>Crataraea</i>	30
<i>Chalcionellus</i>	17	<i>Coccinella</i>	67	<i>Creophilus</i>	45
<i>Chalcoides</i>	84	<i>Coccinula</i>	67	<i>Crepidodera</i>	84
<i>Chalcophora</i>	49	<i>Coelambus</i>	6	<i>Crepidodera</i>	84
<i>Chanoma</i>	30	<i>Coeliastes</i>	97	<i>Crepidophorus</i>	52
<i>Charopus</i>	59	<i>Coeliodes</i>	95	<i>Criocephalus</i>	76
<i>Chennium</i>	27	<i>Coelostoma</i>	16	<i>Crioceris</i>	80
<i>Chilocorus</i>	67	<i>Colaphellus</i>	81	<i>Crudosilis</i>	55
<i>Chilomorpha</i>	30	<i>Colenis</i>	21	<i>Cryphalus</i>	98

<i>Cryptarcha</i>	62	<i>Dadobia</i>	32	<i>Dilacra</i>	32
<i>Crypticus</i>	73	<i>Dalopius</i>	54	<i>Dimetrota</i> , subg.	34
<i>Cryptobium</i>	42	<i>Danacea</i>	59	<i>Dinaraea</i>	35
<i>Cryptocephalus</i>	80	<i>Danosoma</i>	52	<i>Dinarda</i>	31
<i>Cryptolaemus</i>	66	<i>Dascillus</i>	49	<i>Dinoderus</i>	56
<i>Cryptolestes</i>	63	<i>Dasyglossa</i>	30	<i>Dinoptera</i>	76
<i>Cryptophagus</i>	63	<i>Dasygnypeta</i>	31	<i>Dinothenarus</i>	44
<i>Cryptophilus</i>	65	<i>Dasytes</i>	59	<i>Diplocoelus</i>	65
<i>Cryptopleurum</i>	16	<i>Datomicra</i> , subg.	33	<i>Dircaea</i>	70
<i>Cryptorhynchus</i>	95	<i>Datostiba</i>	33	<i>Dirhagus</i>	51
<i>Crypturgus</i>	98	<i>Deinopsis</i>	38	<i>Dirrhagofarsus</i>	51
<i>Ctenicera</i>	52	<i>Deleaster</i>	38	<i>Disopora</i>	32
<i>Cteniopus</i>	73	<i>Deliphrosoma</i>	25	<i>Dissoleucas</i>	85
<i>Ctesias</i>	56	<i>Deliphrum</i>	25	<i>Ditoma</i>	72
<i>Cucujus</i>	62	<i>Demetrius</i>	14	<i>Ditylus</i>	74
<i>Curculio</i>	92	<i>Dendroctonus</i>	97	<i>Dlochrysa</i>	81
<i>Curelius</i>	65	<i>Dendrophagus</i>	62	<i>Dochmonota</i>	31
<i>Curimopsis</i>	50	<i>Dendrophilus</i>	17	<i>Dolichosoma</i>	59
<i>Curtimorda</i>	71	<i>Dendroxena</i>	23	<i>Dolichus</i>	12
<i>Cyanostolus</i>	62	<i>Denticollis</i>	52	<i>Donacia</i>	79
<i>Cybister</i>	8	<i>Deporaus</i>	86	<i>Dorcadion</i>	78
<i>Cybocephalus</i>	62	<i>Dermestes</i>	55	<i>Dorcatoma</i>	58
<i>Cychramus</i>	62	<i>Dermestoides</i>	58	<i>Dorcus</i>	46
<i>Cychrus</i>	9	<i>Dermestoides</i>	58	<i>Dorytomus</i>	91
<i>Cycloderes</i>	89	<i>Derocrepis</i>	84	<i>Doydirhynchus</i>	85
<i>Cyclodinus</i>	75	<i>Deronectes</i>	7	<i>Drapetes</i>	52
<i>Cylindera</i>	9	<i>Descarpentriesina</i>	49	<i>Dreposcia</i>	22
<i>Cylister</i>	18	<i>Deubelia</i>	30	<i>Drilus</i>	54
<i>Cylletron</i>	24	<i>Devia</i>	30	<i>Dromaeolus</i>	51
<i>Cyllodes</i>	61	<i>Dexiogyia</i>	30	<i>Dromius</i>	15
<i>Cymbiodyta</i>	16	<i>Diacanthous</i>	52	<i>Drusilla</i>	36
<i>Cymindis</i>	15	<i>Diacheila</i>	9	<i>Dryocoetes</i>	98
<i>Cynaesus</i>	73	<i>Diachromus</i>	14	<i>Dryophilus</i>	57
<i>Cynegetis</i>	68	<i>Dianous</i>	41	<i>Dryophthorus</i>	93
<i>Cypha</i>	37	<i>Diaperis</i>	73	<i>Dryops</i>	50
<i>Cyphea</i>	37	<i>Diastictus</i>	47	<i>Dyschirius</i>	9
<i>Cyphocleonus</i>	90	<i>Dibolia</i>	84	<i>Dytiscus</i>	8
<i>Cyphon</i>	48	<i>Dicerca</i>	49	<i>Eanus</i>	53
<i>Cyrtanaspis</i>	76	<i>Dicheirotrichus</i>	14	<i>Ebaeus</i>	59
<i>Cyrtoclytus</i>	78	<i>Dicranthus</i>	93	<i>Ecanus</i>	20
<i>Cyrtusa</i>	21	<i>Dicronychus</i>	54	<i>Ectinus</i>	54
<i>Cytilus</i>	50	<i>Dictyoptera</i>	54	<i>Edaphus</i>	41
<i>Dacne</i>	65	<i>Dienerella</i>	68	<i>Eicolycetus</i>	65
<i>Dacrila</i>	31	<i>Diglotta</i>	37	<i>Elaphrus</i>	9

<i>Elater</i>	53	<i>Euglenes</i>	75	<i>Gnathotrichus</i>	99
<i>Elater</i>	53	<i>Euophryum</i>	94	<i>Gnatocerus</i>	73
<i>Elateroides</i>	58	<i>Euplectus</i>	26	<i>Gnorimus</i>	48
<i>Eledona</i>	73	<i>Eupogonocherus</i>	78	<i>Gnypeta</i>	31
<i>Eledonoprius</i>	73	<i>Eurylister</i>	18	<i>Gonioctena</i>	82
<i>Ellescus</i>	91	<i>Eurymniusa</i>	31	<i>Gonodera</i>	73
<i>Elmis</i>	50	<i>Euryommatus</i>	97	<i>Gracilia</i>	77
<i>Elodes</i>	48	<i>Euryporus</i>	45	<i>Grammoplectus</i>	26
<i>Elonium</i>	38	<i>Euryptilium</i>	19	<i>Grammoptera</i>	77
<i>Emphylus</i>	64	<i>Euryusa</i>	37	<i>Grammostethus</i>	18
<i>Emus</i>	44	<i>Eusphalerum</i>	23	<i>Graphoderus</i>	8
<i>Enalodroma</i> , subg.	35	<i>Eustrophus</i>	70	<i>Graptodytes</i>	6
<i>Encephalus</i>	36	<i>Eutheia</i>	22	<i>Gronops</i>	90
<i>Endomychus</i>	66	<i>Euthiconus</i>	22	<i>Grynobius</i>	57
<i>Enedreytes</i>	85	<i>Evanystes</i>	32	<i>Grynocharis</i>	58
<i>Enicmus</i>	68	<i>Evodinus</i>	76	<i>Grypus</i>	90
<i>Ennearthron</i>	70	<i>Exocentrus</i>	78	<i>Guignotus</i>	6
<i>Enochrus</i>	16	<i>Exochomus</i>	67	<i>Gymnetron</i>	93
<i>Entomoscelis</i>	82	<i>Falagria</i>	35	<i>Gymnusa</i>	38
<i>Eocatops</i>	22	<i>Falagrioma</i>	36	<i>Gynandrophthalma</i>	80
<i>Epauloecus</i>	57	<i>Falagriusa</i>	36	<i>Gyrinus</i>	5
<i>Ephimeropus</i>	93	<i>Fleutiauxellus</i>	53	<i>Gyrophypnus</i>	42
<i>Ephistemus</i>	65	<i>Formicomus</i>	75	<i>Gyrophaena</i>	36
<i>Episernus</i>	57	<i>Foucartia</i>	89	<i>Habrocerus</i>	29
<i>Epitrix</i>	84	<i>Furcipus</i>	92	<i>Habroloma</i>	50
<i>Epuraea</i>	60	<i>Gabrius</i>	43	<i>Hadreule</i>	70
<i>Erchomus</i>	28	<i>Gabronthus</i>	43	<i>Hadrobregmus</i>	57
<i>Eremotes</i>	94	<i>Galeruca</i>	82	<i>Haemonia</i>	79
<i>Ergates</i>	76	<i>Galerucella</i>	82	<i>Haliphus</i>	5
<i>Erichsonius</i>	43	<i>Gastrallus</i>	57	<i>Hallomenus</i>	70
<i>Ernobius</i>	57	<i>Gastrophysa</i>	81	<i>Halobrecta</i>	35
<i>Ernopocerus</i>	98	<i>Gauropterus</i>	42	<i>Halyzia</i>	67
<i>Ernoporicus</i>	98	<i>Gaurotes</i>	76	<i>Hapalaraea</i>	24
<i>Ernoporus</i>	98	<i>Geodromicus</i>	25	<i>Haploglossa</i>	30
<i>Esolus</i>	50	<i>Georissus</i>	15	<i>Harminius</i>	52
<i>Euaesthetus</i>	41	<i>Geostiba</i>	32	<i>Harmonia</i>	67
<i>Eubria</i>	51	<i>Geotrupes</i>	46	<i>Harpalus</i>	13
<i>Eubrychius</i>	95	<i>Gibbium</i>	56	<i>Hedobia</i>	56
<i>Eucilodes</i>	48	<i>Glabroplatycis</i>	54	<i>Helichus</i>	50
<i>Eucinetus</i>	48	<i>Glaphyra</i>	77	<i>Helochares</i>	16
<i>Eucnecosum</i>	25	<i>Glischrochilus</i>	62	<i>Helophorus</i>	15
<i>Eucnemis</i>	51	<i>Globicornis</i>	56	<i>Hemicoelus</i>	57
<i>Euconnus</i>	23	<i>Gnathacmaeops</i>	76	<i>Hemicrepidius</i>	52
<i>Eudectus</i>	25	<i>Gnathoncus</i>	17	<i>Henoticus</i>	63

<i>Heptaulacus</i>	47	<i>Hylochares</i>	51	<i>Laccornis</i>	5
<i>Hermaphroditus</i>	83	<i>Hylophilus</i>	75	<i>Lacon</i>	52
<i>Hetaerius</i>	18	<i>Hylotrupes</i>	77	<i>Lado</i>	72
<i>Heterhelus</i>	60	<i>Hylurgops</i>	97	<i>Laemophloeus</i>	63
<i>Heterocerus</i>	51	<i>Hylurgus</i>	97	<i>Laemostenus</i>	12
<i>Heterota</i>	37	<i>Hymenalia</i>	73	<i>Lagria</i>	72
<i>Heterothops</i>	45	<i>Hymenophorus</i>	73	<i>Lamia</i>	78
<i>Hippodamia</i>	67	<i>Hypebaeus</i>	59	<i>Lampra</i>	49
<i>Hippuriphila</i>	84	<i>Hypera</i>	90	<i>Lamprinodes</i>	28
<i>Hirticomus</i>	75	<i>Hyperaspis</i>	67	<i>Lamprinus</i>	28
<i>Hispa</i>	85	<i>Hyphydrus</i>	6	<i>Lamprobyrrhulus</i>	50
<i>Hister</i>	18	<i>Hypnogyra</i>	42	<i>Lampyrus</i>	54
<i>Holobus</i>	37	<i>Hypnoidus</i>	52	<i>Laria</i>	61
<i>Hololepta</i>	18	<i>Hypocacculus</i>	17	<i>Laricobius</i>	55
<i>Holoparamesus</i>	66	<i>Hypocaccus</i>	17	<i>Larinus</i>	90
<i>Homalota</i>	37	<i>Hypocaelus</i>	51	<i>Lasconotus</i>	72
<i>Homorhynchus</i>	88	<i>Hypocassida</i>	85	<i>Lasioderma</i>	58
<i>Hoplia</i>	48	<i>Hypocoprus</i>	63	<i>Lasiorrhynchites</i>	86
<i>Hoshihananomia</i>	71	<i>Hypocyphus</i>	37	<i>Latelmis</i>	50
<i>Hydaticus</i>	8	<i>Hypoganus</i>	53	<i>Latheticus</i>	72
<i>Hydnobius</i>	20	<i>Hypomedon</i>	41	<i>Lathrimaeum</i>	25
<i>Hydraena</i>	18	<i>Hypophlaeus</i>	73	<i>Lathrobium</i>	42
<i>Hydrobius</i>	16	<i>Hypopycna</i>	24	<i>Latridius</i>	68
<i>Hydrochara</i>	16	<i>Hypulus</i>	70	<i>Latridius</i>	68
<i>Hydrochus</i>	15	<i>Iberodorcadion</i>	78	<i>Lebia</i>	14
<i>Hydrocolus</i>	6	<i>Ilybius</i>	7	<i>Leiestes</i>	66
<i>Hydroglyphus</i>	6	<i>Ilyobates</i>	31	<i>Leioderes</i>	78
<i>Hydronomus</i>	93	<i>Ipidia</i>	61	<i>Leiodes</i>	20
<i>Hydrophilus</i>	16	<i>Ips</i>	98	<i>Leiopus</i>	78
<i>Hydroporus</i>	6	<i>Ischnodes</i>	53	<i>Leiosoma</i>	94
<i>Hydrosmeeta</i>	31	<i>Ischnoglossa</i>	30	<i>Leistus</i>	8
<i>Hydrosmeeta</i>	31	<i>Ischnomera</i>	74	<i>Lema</i>	80
<i>Hydrothassa</i>	81	<i>Ischnopoda</i>	31	<i>Leperisinus</i>	97
<i>Hydrous</i>	16	<i>Ischnosoma</i>	27	<i>Leptacinus</i>	42
<i>Hydrovatus</i>	5	<i>Isochnus</i>	92	<i>Leptinotarsa</i>	81
<i>Hygronoma</i>	37	<i>Isomira</i>	73	<i>Leptinus</i>	22
<i>Hygropora</i>	30	<i>Isorhipis</i>	51	<i>Leptophius</i>	42
<i>Hygrotus</i>	6	<i>Ityocara</i>	30	<i>Leptoplectus</i>	26
<i>Hylastes</i>	97	<i>Judolia</i>	77	<i>Leptura</i>	77
<i>Hylastinus</i>	97	<i>Kateretes</i>	60	<i>Leptusa</i>	36
<i>Hylecoetus</i>	58	<i>Korynetes</i>	59	<i>Lepyryus</i>	94
<i>Hylesinus</i>	97	<i>Labidostomis</i>	80	<i>Lesteva</i>	25
<i>Hylis</i>	51	<i>Laccobius</i>	16	<i>Leucoparyphus</i>	29
<i>Hylobius</i>	94	<i>Laccophilus</i>	5	<i>Librodor</i>	62

<i>Licinus</i>	13	<i>Lytta</i>	74	<i>Microbregma</i>	57
<i>Lilioceris</i>	80	<i>Macronychus</i>	50	<i>Microcara</i>	48
<i>Limnebius</i>	18	<i>Macroplea</i>	79	<i>Microderes</i>	14
<i>Limnichus</i>	51	<i>Magdalis</i>	94	<i>Microdota</i> , subg.	33
<i>Limnius</i>	50	<i>Malachius</i>	59	<i>Microglotta</i>	30
<i>Limnobaris</i>	95	<i>Maladera</i>	47	<i>Microlestes</i>	15
<i>Limnoxenus</i>	16	<i>Malthinus</i>	55	<i>Microlomalus</i>	18
<i>Limobius</i>	90	<i>Malthodes</i>	55	<i>Micropeplus</i>	26
<i>Limoniscus</i>	52	<i>Manda</i>	38	<i>Microptilium</i>	19
<i>Limonius</i>	52	<i>Mannerheimia</i>	24	<i>Microrhagus</i>	51
<i>Linaeidea</i>	81	<i>Mantura</i>	84	<i>Microscydmus</i>	23
<i>Liocola</i>	48	<i>Margarinotus</i>	18	<i>Microsporus</i>	5
<i>Liocyrtusa</i>	21	<i>Martianus</i>	72	<i>Migneauxia</i>	69
<i>Liodopria</i>	21	<i>Masoreus</i>	14	<i>Millidium</i>	19
<i>Liogluta</i>	32	<i>Mecinus</i>	93	<i>Minthea</i>	56
<i>Lionychus</i>	15	<i>Medon</i>	41	<i>Miscodera</i>	9
<i>Liophloeus</i>	89	<i>Megalinus</i>	42	<i>Mniophila</i>	84
<i>Liotrichus</i>	52	<i>Megarthus</i>	25	<i>Mniusa</i>	30
<i>Liparus</i>	94	<i>Megasternum</i>	16	<i>Mocyta</i> , subg.	33
<i>Lissodema</i>	75	<i>Megatoma</i>	56	<i>Molorchus</i>	77
<i>Litargus</i>	69	<i>Melandrya</i>	70	<i>Monochamus</i>	78
<i>Lithocharis</i>	41	<i>Melanimon</i>	72	<i>Mononychus</i>	95
<i>Litodactylus</i>	95	<i>Melanophila</i>	49	<i>Monotoma</i>	62
<i>Lixus</i>	90	<i>Melanophthalma</i>	69	<i>Mordella</i>	71
<i>Lochmaea</i>	82	<i>Melanotus</i>	53	<i>Mordellistena</i>	71
<i>Lomechusa</i>	36	<i>Melasis</i>	51	<i>Mordellistenula</i>	71
<i>Lomechusoides</i>	36	<i>Meliceria</i>	26	<i>Mordellochroa</i>	71
<i>Longitarsus</i>	83	<i>Meligethes</i>	61	<i>Morychus</i>	50
<i>Lopheros</i>	54	<i>Meloe</i>	74	<i>Mosotalesus</i>	52
<i>Lophocateres</i>	58	<i>Melolontha</i>	47	<i>Mycetaea</i>	66
<i>Lordithon</i>	28	<i>Menephilus</i>	73	<i>Mycetina</i>	66
<i>Loricera</i>	9	<i>Menesia</i>	79	<i>Mycetochara</i>	73
<i>Lucanus</i>	46	<i>Meotica</i>	31	<i>Mycetophagus</i>	69
<i>Ludius</i>	53	<i>Mesosa</i>	78	<i>Mycetoporus</i>	27
<i>Lundbergia</i>	32	<i>Metacantharis</i>	55	<i>Mycetota</i> , subg.	33
<i>Luperus</i>	82	<i>Metoecus</i>	71	<i>Mycterus</i>	74
<i>Lycoperdina</i>	66	<i>Metopsia</i>	25	<i>Myllaena</i>	38
<i>Lyctus</i>	56	<i>Mezium</i>	56	<i>Myrmechixenus</i>	73
<i>Lygistorpterus</i>	54	<i>Miaromimus</i>	93	<i>Myrmecocephalus</i>	36
<i>Lymantor</i>	98	<i>Miarus</i>	93	<i>Myrmecopora</i>	35
<i>Lymexylon</i>	58	<i>Micralymma</i>	24	<i>Myrmetes</i>	17
<i>Lypoglossa</i> , subg.	33	<i>Micrambe</i>	63	<i>Myrrha</i>	67
<i>Lyprocorrhe</i>	35	<i>Micrelus</i>	96	<i>Myzia</i>	67
<i>Lythrarina</i>	84	<i>Micridium</i>	19	<i>Nacerdes</i>	74

<i>Nalassus</i>	72	<i>Notolaemus</i>	63	<i>Ootypus</i>	65
<i>Nanodes</i>	87	<i>Notothecta</i> , subg.	33	<i>Opatrum</i>	72
<i>Nanophyes</i>	87	<i>Notoxus</i>	75	<i>Opetiopalpus</i>	59
<i>Nanoptilium</i>	19	<i>Nudobius</i>	42	<i>Ophonus</i>	13
<i>Nargus</i>	22	<i>Oberea</i>	79	<i>Opilo</i>	58
<i>Nartus</i>	7	<i>Obrium</i>	77	<i>Oplocephala</i>	73
<i>Nathrius</i>	77	<i>Ocalea</i>	31	<i>Oplosia</i>	78
<i>Nausibius</i>	62	<i>Ochina</i>	57	<i>Orchesia</i>	70
<i>Neatus</i>	72	<i>Ochrosis</i>	84	<i>Orchestes</i>	92
<i>Nebria</i>	8	<i>Ochthebius</i>	18	<i>Orectochilus</i>	5
<i>Nebrioporus</i>	7	<i>Ochthephilum</i>	42	<i>Oreina</i>	81
<i>Necrobia</i>	59	<i>Ochthephilus</i>	38	<i>Oreodytes</i>	6
<i>Necrodes</i>	23	<i>Octotemnus</i>	70	<i>Orithales</i>	52
<i>Necydalis</i>	77	<i>Ocypus</i>	44	<i>Orobitis</i>	97
<i>Nedyus</i>	97	<i>Ocys</i>	10	<i>Orochares</i>	24
<i>Negastrius</i>	53	<i>Ocyusa</i>	30	<i>Orsodacne</i>	79
<i>Nehemitropia</i>	35	<i>Odacantha</i>	14	<i>Orthocerus</i>	72
<i>Neliocarus</i>	89	<i>Odonteus</i>	46	<i>Orthochaetes</i>	91
<i>Nemadus</i>	22	<i>Oedemera</i>	74	<i>Orthocis</i>	70
<i>Nemozoma</i>	58	<i>Oedostethus</i>	53	<i>Orthoperus</i>	68
<i>Neobisnius</i>	44	<i>Oenopia</i>	67	<i>Orthotomicus</i>	98
<i>Neocoenorrhinus</i>	86	<i>Oiceoptoma</i>	23	<i>Oryctes</i>	48
<i>Neocrepidodera</i>	84	<i>Olibrus</i>	63	<i>Oryzaephilus</i>	62
<i>Neohilara</i> , subg.	33	<i>Oligella</i>	19	<i>Osmoderma</i>	48
<i>Neohypdonus</i>	53	<i>Oligomerus</i>	57	<i>Osphya</i>	71
<i>Neomida</i>	73	<i>Oligota</i>	37	<i>Ostoma</i>	58
<i>Neomysia</i>	67	<i>Olisthaerus</i>	27	<i>Othius</i>	43
<i>Neophytobius</i>	95	<i>Olisthopus</i>	12	<i>Otho</i>	51
<i>Neosirocalus</i>	96	<i>Olophrum</i>	25	<i>Otiorhynchus</i>	88
<i>Nepachys</i>	59	<i>Omalium</i>	24	<i>Oulema</i>	80
<i>Nephanes</i>	19	<i>Omaloplia</i>	47	<i>Oulimnius</i>	50
<i>Nephus</i>	66	<i>Omiamima</i>	88	<i>Ousipalia</i>	32
<i>Nevraphes</i>	23	<i>Omius</i>	88	<i>Ovalisia</i>	49
<i>Nicrophorus</i>	23	<i>Omonadus</i>	75	<i>Oxylaemus</i>	65
<i>Niptus</i>	57	<i>Omoplus</i>	73	<i>Oxymirus</i>	76
<i>Nitidula</i>	61	<i>Omophron</i>	8	<i>Oxyomus</i>	47
<i>Nivellia</i>	77	<i>Omosita</i>	61	<i>Oxypoda</i>	29
<i>Normandia</i>	50	<i>Oniticellus</i>	47	<i>Oxyporus</i>	40
<i>Nosodendron</i>	55	<i>Ontholestes</i>	44	<i>Oxypselaphus</i>	12
<i>Nossidium</i>	19	<i>Onthophagus</i>	47	<i>Oxypteris</i>	49
<i>Notaris</i>	91	<i>Onthophilus</i>	18	<i>Oxytelus</i>	39
<i>Noterus</i>	5	<i>Oodes</i>	13	<i>Oxythyrea</i>	48
<i>Nothorhina</i>	76	<i>Oodescelis</i>	72	<i>Pachnephorus</i>	81
<i>Notiophilus</i>	8	<i>Oomorplus</i>	80	<i>Pachnida</i>	35

<i>Pachyatheta</i>	35	<i>Phaleria</i>	73	<i>Pityokteines</i>	98
<i>Pachybrachis</i>	80	<i>Pheletes</i>	52	<i>Pityophagus</i>	62
<i>Pachygluta</i>	36	<i>Philhygra</i>	32	<i>Pityophthorus</i>	99
<i>Pachyta</i>	76	<i>Philonthus</i>	43	<i>Pityphilus</i>	78
<i>Paederidus</i>	41	<i>Philopedon</i>	89	<i>Placonotus</i>	63
<i>Paederus</i>	41	<i>Philorhizus</i>	15	<i>Placusa</i>	37
<i>Palorus</i>	72	<i>Philorinum</i>	24	<i>Plagiodera</i>	81
<i>Panagaeus</i>	13	<i>Phloeobium</i>	25	<i>Plagionotus</i>	78
<i>Paracardiophorus</i>	54	<i>Phloeocharis</i>	27	<i>Plagiosterna</i>	81
<i>Paracymus</i>	16	<i>Phloeodroma</i>	31	<i>Planeustomus</i>	38
<i>Paradromius</i>	15	<i>Phloeonomus</i>	24	<i>Platambus</i>	7
<i>Paragabrius</i>	43	<i>Phloeophagus</i>	94	<i>Plataraea, subg.</i>	34
<i>Paralister</i>	18	<i>Phloeopora</i>	31	<i>Plateumaris</i>	79
<i>Paramecosoma</i>	63	<i>Phloeostiba</i>	24	<i>Platycerus</i>	46
<i>Parameotica, subg.</i>	33	<i>Phloeostichus</i>	62	<i>Platycis</i>	54
<i>Paranchus</i>	12	<i>Phloeotribus</i>	97	<i>Platydema</i>	73
<i>Paranomus</i>	53	<i>Phloiophilus</i>	58	<i>Platyderus</i>	12
<i>Paranopleta</i>	32	<i>Phloiotrya</i>	70	<i>Platydracus</i>	44
<i>Paratachys</i>	11	<i>Phosphaenus</i>	54	<i>Platylomalus</i>	17
<i>Paratinus</i>	60	<i>Phosphuga</i>	23	<i>Platynaspis</i>	67
<i>Parocyusa</i>	30	<i>Phratora</i>	82	<i>Platynus</i>	12
<i>Paromalus</i>	18	<i>Phryganophilus</i>	71	<i>Platypsyllus</i>	22
<i>Patrobus</i>	9	<i>Phylan</i>	72	<i>Platypus</i>	99
<i>Pediacus</i>	62	<i>Phyllobius</i>	88	<i>Platyrrhinus</i>	86
<i>Pedinus</i>	72	<i>Phyllobrotica</i>	82	<i>Platysoma</i>	18
<i>Pedius</i>	11	<i>Phyllodecta</i>	82	<i>Platystethus</i>	40
<i>Pedostrangalia</i>	77	<i>Phyllodrepa</i>	24	<i>Platystomos</i>	86
<i>Pelecotoma</i>	71	<i>Phyllodrepoidea</i>	25	<i>Plectophloeus</i>	26
<i>Pelenomus</i>	95	<i>Phyllopertha</i>	48	<i>Plegaderus</i>	17
<i>Pelophila</i>	8	<i>Phyllotreta</i>	82	<i>Pleurophorus</i>	47
<i>Peltis</i>	58	<i>Phymatodes</i>	78	<i>Pocadiodes</i>	61
<i>Peltodytes</i>	5	<i>Phymatura</i>	36	<i>Pocadius</i>	61
<i>Pentanota</i>	31	<i>Physoronia</i>	61	<i>Podabrus</i>	54
<i>Pentaphyllus</i>	73	<i>Phytobaenus</i>	75	<i>Podagrica</i>	84
<i>Pentarthrum</i>	93	<i>Phytobius</i>	95	<i>Poecilium</i>	78
<i>Penthelispa</i>	72	<i>Phytobius</i>	95	<i>Poecilonota</i>	49
<i>Perigona</i>	14	<i>Phytodecta</i>	82	<i>Poecilus</i>	11
<i>Perileptus</i>	10	<i>Phytoecia</i>	79	<i>Pogonocherus</i>	78
<i>Peritelus</i>	88	<i>Phytonomus</i>	90	<i>Pogonus</i>	10
<i>Phacophallus</i>	42	<i>Phytosus</i>	37	<i>Polydrusus</i>	88
<i>Phaedon</i>	81	<i>Pidonia</i>	76	<i>Polygraphus</i>	97
<i>Phaenops</i>	49	<i>Pilemostoma</i>	85	<i>Polyphylla</i>	47
<i>Phalacrolinus</i>	42	<i>Pissodes</i>	94	<i>Poophagus</i>	95
<i>Phalacrus</i>	63	<i>Pityogenes</i>	98	<i>Porcinolus</i>	50

<i>Porhydrus</i>	6	<i>Ptenidium</i>	19	<i>Rhizophagus</i>	62
<i>Poromniusa</i>	31	<i>Pteroloma</i>	20	<i>Rhopalocerina</i>	37
<i>Porotachys</i>	11	<i>Pteronius</i>	25	<i>Rhopalomesites</i>	94
<i>Porrhodites</i>	24	<i>Pterostichus</i>	11	<i>Rhynchaenus</i>	92
<i>Potamonectes</i>	7	<i>Pteryngium</i>	63	<i>Rhynchites</i>	86
<i>Potosia</i>	48	<i>Pteryx</i>	19	<i>Rhyncolus</i>	94
<i>Pragensiella</i>	37	<i>Ptilinus</i>	57	<i>Rhysodes</i>	10
<i>Prasocuris</i>	81	<i>Ptiliola</i>	19	<i>Rhyssemus</i>	47
<i>Pria</i>	61	<i>Ptiliolum</i>	19	<i>Rhyzobius</i>	66
<i>Priobium</i>	57	<i>Ptilium</i>	19	<i>Rhyzopertha</i>	56
<i>Prionocyphon</i>	49	<i>Ptinella</i>	19	<i>Riolus</i>	50
<i>Prionus</i>	76	<i>Ptinomorphus</i>	56	<i>Ripidius</i>	71
<i>Prionychus</i>	73	<i>Ptinus</i>	57	<i>Ropalodontus</i>	70
<i>Pristonychus</i>	12	<i>Ptomaphagus</i>	22	<i>Ropalopus</i>	77
<i>Procrærus</i>	53	<i>Pullus</i>	66	<i>Rosalia</i>	77
<i>Propylea</i>	67	<i>Pycnoglypta</i>	24	<i>Rossioptera</i>	54
<i>Prosternon</i>	52	<i>Pycnomerus</i>	72	<i>Rugilus</i>	41
<i>Prostomis</i>	74	<i>Pycnota</i>	35	<i>Rushia</i>	70
<i>Proteinus</i>	25	<i>Pyrochroa</i>	74	<i>Rusticoclytus</i>	78
<i>Psammodius</i>	47	<i>Pyroglossa</i>	30	<i>Rutidosoma</i>	95
<i>Psammoecus</i>	62	<i>Pyropterus</i>	54	<i>Rybaxis</i>	27
<i>Pselactus</i>	94	<i>Pyrrhalta</i>	82	<i>Rypobius</i>	68
<i>Pselaphaulax</i>	27	<i>Pyrrhidium</i>	78	<i>Sacium</i>	68
<i>Pselaphorhynchites</i>	86	<i>Pytho</i>	74	<i>Salpingus</i>	75
<i>Pselaphus</i>	27	<i>Quedius</i>	45	<i>Salpingus</i>	75
<i>Psephidonus</i>	25	<i>Rabigus</i>	43	<i>Saperda</i>	79
<i>Pseudanostirus</i>	52	<i>Rabocerus</i>	75	<i>Saprinus</i>	17
<i>Pseudaphana</i>	30	<i>Reesa</i>	56	<i>Saulcyella</i>	26
<i>Pseudathous</i>	52	<i>Reichenbachia</i>	27	<i>Scaphidema</i>	73
<i>Pseudeuglenes</i>	75	<i>Reitterelater</i>	53	<i>Scaphidium</i>	38
<i>Pseudeurostus</i>	57	<i>Remus</i>	44	<i>Scaphisoma</i>	38
<i>Pseudocistela</i>	73	<i>Rhacopus</i>	51	<i>Scarodytes</i>	7
<i>Pseudocleonus</i>	90	<i>Rhagium</i>	76	<i>Schistoglossa</i>	32
<i>Pseudomedon</i>	41	<i>Rhagocneme, subg.</i>	33	<i>Schizotus</i>	74
<i>Pseudomicrodota</i>	37	<i>Rhagonycha</i>	55	<i>Sciaphilus</i>	89
<i>Pseudoophonus</i>	13	<i>Rhamnusium</i>	76	<i>Sciaphobus</i>	89
<i>Pseudophloeophagus</i>	94	<i>Rhamphus</i>	93	<i>Scintillatrix</i>	49
<i>Pseudoplectus</i>	26	<i>Rhantus</i>	7	<i>Sciodrepa</i>	22
<i>Pseudoptilinus</i>	57	<i>Rhaphitropis</i>	85	<i>Sciodrepoides</i>	22
<i>Pseudostyphlus</i>	91	<i>Rhinocyllus</i>	90	<i>Scirtes</i>	49
<i>Psilothrix</i>	59	<i>Rhinomacer</i>	85	<i>Scleropterus</i>	95
<i>Psylliodes</i>	84	<i>Rhinoncus</i>	95	<i>Scolytus</i>	97
<i>Psyllobora</i>	67	<i>Rhinosimus</i>	75	<i>Scopaeus</i>	42
<i>Pteleobius</i>	97	<i>Rhinusa</i>	93	<i>Scotodes</i>	74

<i>Scraptia</i>	75	<i>Sphaerius</i>	5	<i>Synharmonia</i>	67
<i>Scydmaenus</i>	23	<i>Sphaeroderma</i>	84	<i>Syntomium</i>	38
<i>Scydmorephes</i>	23	<i>Sphaerosoma</i>	66	<i>Syntomus</i>	15
<i>Scymnus</i>	66	<i>Sphindus</i>	60	<i>Synuchus</i>	12
<i>Selatosomus</i>	52	<i>Sphodrus</i>	12	<i>Tachinus</i>	28
<i>Semanotus</i>	78	<i>Spondylis</i>	76	<i>Tachyerges</i>	92
<i>Semiadalia</i>	67	<i>Stagetus</i>	58	<i>Tachyporus</i>	28
<i>Semiophonus</i>	13	<i>Staphylinus</i>	44	<i>Tachys</i>	11
<i>Sepedophilus</i>	28	<i>Stegobium</i>	57	<i>Tachyta</i>	11
<i>Serica</i>	47	<i>Stenagostus</i>	52	<i>Tachyura</i>	11
<i>Sericoda</i>	12	<i>Stenagria</i>	36	<i>Tachyusa</i>	31
<i>Sericoderus</i>	68	<i>Stenelmis</i>	50	<i>Tachyusida</i>	37
<i>Sericus</i>	53	<i>Stenichnus</i>	23	<i>Tanymecus</i>	89
<i>Sermylassa</i>	82	<i>Stenister</i>	18	<i>Tanysphyrus</i>	91
<i>Serropalpus</i>	70	<i>Stenocarus</i>	97	<i>Tapeinotus</i>	95
<i>Sibiria</i>	92	<i>Stenocorus</i>	76	<i>Taphrorychus</i>	98
<i>Silis</i>	55	<i>Stenolophus</i>	14	<i>Tarsostenus</i>	59
<i>Silpha</i>	23	<i>Stenomax</i>	72	<i>Tasgius</i>	45
<i>Silusa</i>	37	<i>Stenostola</i>	79	<i>Telmatophilus</i>	63
<i>Silvanoprus</i>	62	<i>Stenotrachelus</i>	74	<i>Temnocerus</i>	86
<i>Silvanus</i>	62	<i>Stenus</i>	40	<i>Temnorhinus</i>	90
<i>Simo</i>	88	<i>Stephanocleonus</i>	90	<i>Temnoscheila</i>	58
<i>Simplocaria</i>	50	<i>Stephanopachys</i>	56	<i>Tenebrio</i>	72
<i>Sinodendron</i>	46	<i>Stephostethus</i>	68	<i>Tenebroides</i>	58
<i>Sipalia</i>	32	<i>Stereocorynes</i>	94	<i>Teredus</i>	65
<i>Sipalia</i>	36	<i>Stereonychus</i>	91	<i>Teretrius</i>	17
<i>Sirocalodes</i>	96	<i>Stethorus</i>	66	<i>Tetartopeus</i>	42
<i>Sitodrepa</i>	57	<i>Stichoglossa</i>	30	<i>Tetraplatypus</i>	14
<i>Sitona</i>	89	<i>Stictotarsus</i>	7	<i>Tetratoma</i>	70
<i>Sitophilus</i>	97	<i>Stilbus</i>	63	<i>Tetropium</i>	76
<i>Smaragdina</i>	80	<i>Stilicus</i>	41	<i>Tetrops</i>	79
<i>Smicronyx</i>	91	<i>Stomis</i>	11	<i>Thalycra</i>	61
<i>Smicrus</i>	20	<i>Strangalia</i>	77	<i>Thamiaraea</i>	35
<i>Sogda</i>	20	<i>Stricticomus</i>	75	<i>Thamiocolus</i>	96
<i>Soronia</i>	61	<i>Strophosoma</i>	89	<i>Thanasimus</i>	58
<i>Sospita</i>	67	<i>Subcoccinella</i>	68	<i>Thanatophilus</i>	23
<i>Spatulonthus</i>	43	<i>Sulcacis</i>	70	<i>Thea</i>	67
<i>Spavius</i>	64	<i>Sunius</i>	41	<i>Theca</i>	58
<i>Spercheus</i>	15	<i>Suphrodytes</i>	6	<i>Thecturota</i>	37
<i>Spermophagus</i>	85	<i>Symbiotes</i>	66	<i>Theetura</i>	37
<i>Sphaericus</i>	57	<i>Synaptus</i>	54	<i>Thes</i>	68
<i>Sphaeridium</i>	17	<i>Syncalypta</i>	50	<i>Thiasophila</i>	30
<i>Sphaeriestes</i>	75	<i>Synchita</i>	72	<i>Thinobaena</i> , subg.	35
<i>Sphaerites</i>	17	<i>Syneta</i>	81	<i>Thinobius</i>	38

<i>Thinodromus</i>	38	<i>Trogoderma</i>	56	<i>Xylodromus</i>	24
<i>Thorictodes</i>	55	<i>Trogophloeus</i>	38	<i>Xylographus</i>	70
<i>Throscus</i>	51	<i>Trogossita</i>	58	<i>Xylolaemus</i>	72
<i>Thryogenes</i>	90	<i>Trogoxylon</i>	56	<i>Xylophilus</i>	51
<i>Thyasophila</i>	30	<i>Tropideres</i>	85	<i>Xylostiba</i>	24
<i>Thylotrias</i>	56	<i>Tropiderinus</i>	85	<i>Xyloterus</i>	98
<i>Thymalus</i>	58	<i>Tropinota</i>	48	<i>Xylotrechus</i>	78
<i>Tillus</i>	58	<i>Tropiphorus</i>	89	<i>Zabrus</i>	13
<i>Timarcha</i>	82	<i>Trox</i>	46	<i>Zacladus</i>	96
<i>Tinotus</i>	29	<i>Trypodendron</i>	98	<i>Zavaljus</i>	65
<i>Tipnus</i>	57	<i>Trypophloeus</i>	98	<i>Zeugophora</i>	79
<i>Tomicus</i>	97	<i>Tychius</i>	91	<i>Zilora</i>	70
<i>Tomoglossa</i>	32	<i>Tychus</i>	26	<i>Zorochros</i>	53
<i>Tomoxia</i>	71	<i>Typhaea</i>	69	<i>Zyras</i>	36
<i>Trachodes</i>	94	<i>Typhaeus</i>	46		
<i>Trachypachus</i>	5	<i>Tyrus</i>	27		
<i>Trachyphloeus</i>	88	<i>Tytthaspis</i>	67		
<i>Trachys</i>	50	<i>Uleiota</i>	62		
<i>Tragosoma</i>	76	<i>Uloma</i>	72		
<i>Traumoecia</i> , subg.	34	<i>Upis</i>	74		
<i>Trechicus</i>	14	<i>Urodon</i>	86		
<i>Trechoblemus</i>	10	<i>Wagaicis</i>	70		
<i>Trechus</i>	10	<i>Valgus</i>	48		
<i>Triarthron</i>	20	<i>Vanonus</i>	75		
<i>Tribolium</i>	72	<i>Variimorda</i>	71		
<i>Trichius</i>	48	<i>Velleius</i>	45		
<i>Trichiusa</i>	35	<i>Veraphis</i>	22		
<i>Trichoceble</i>	59	<i>Vibidia</i>	67		
<i>Trichocellus</i>	14	<i>Vincenzellus</i>	75		
<i>Trichodes</i>	58	<i>Xanthochroa</i>	74		
<i>Trichohydnobius</i>	20	<i>Xanthogaleruca</i>	82		
<i>Trichomicra</i>	31	<i>Xantholinus</i>	42		
<i>Trichonyx</i>	26	<i>Xanthosphaera</i>	21		
<i>Trichophya</i>	29	<i>Xenota</i> , subg.	33		
<i>Trichosirocalus</i>	97	<i>Xestobium</i>	57		
<i>Trigonogenius</i>	56	<i>Xyleborinus</i>	98		
<i>Trimium</i>	26	<i>Xyleborus</i>	98		
<i>Trinodes</i>	55	<i>Xylechinus</i>	97		
<i>Triphyllus</i>	69	<i>Xyletinus</i>	57		
<i>Triplax</i>	65	<i>Xylita</i>	70		
<i>Trissemus</i>	27	<i>Xylobanellus</i>	54		
<i>Tritoma</i>	65	<i>Xylobius</i>	51		
<i>Trixagus</i>	51	<i>Xylocleptes</i>	98		
<i>Trochanterella</i> , subg.	33	<i>Xylodrepa</i>	23		